寄贈 秋山文庫（伊勢湾台風水入本）昭36修理製本

蚤誉録

起 天明九年正月
止 同 年十二月

桑名市立図書館

秋山文庫
2-306

蚤譽錄

起天明九年之酉 山十二月

之

一 天明九年己酉正月朔日[illegible]除[illegible]四月付[illegible]

従神保專内様[illegible]様[illegible]

[illegible]

[illegible]

[illegible]

[illegible]

[illegible]長[illegible]以上

正月朔日

九山七左衛門

一 正月町方出納

[illegible]

[illegible]

[illegible]

一 己か利を以商売いたし、一旦之利に依て人を欺き、後之禍をも不顧族有之、不文之通
家法を難有可存候、武士ハ勿論町人迄も、上下相守り可申候、上下之町中
一 火附並盗賊之儀ハ、是迄も厳敷御触有之処、近年増長いたし候由相聞へ
其外[illegible]
一 出火之節ハ、其町々より駈付、消留可申候、若遠方之町々ハ[illegible]
家業之儀ハ申ニ不及、火之用心大切ニ相守、町々ニ而[illegible]
こまかなる[illegible]、学問を心掛、文道を嗜候者ハ、其町内
町中之者共ニも能々申聞、相守可申候
一 前月廿一日 大炊様御達之書付
御目付中江御渡之御書付之趣、不依何事諸事心掛、御勤可申
御奉行衆並御目付中御渡之趣[illegible]
[illegible]
[illegible]
[illegible]
[illegible]
[illegible]
[illegible]
[illegible]
[illegible]
[illegible]
大切ニ存、自ら奉公之道ニ専ら相勤可申事
[illegible]

当二月八日付御状ヲ以守殿江御渡し之趣を以御達申上候ニ付候処も有之候

~~知事実検ハ見合可申候~~

一二月十九日組頭

大目付へ　御届　　大目付当番中へ　差出候　御勘定奉行

右之通ニ而　　　　　　　　　　　　　　　　　　　浮　助右衛門

一二月十三日本目御婚姻御内祝之儀
（一二月十七日三木村七郎抱列記）

一同十八日江戸石橋上家組合出張之節至る

一同十九日浅野氏門ニ而出火ニ付候

一同廿三日町方法入不掛り候公事

一同廿六日火ノ元之儀有之候儀

一二月朔日法遊具御免被仰付候ニ付壹貫文被下置

一同三日地出仕　寛政　大通達之　御出候　大目付御届候

一二月四日　右方様今日御婚礼御内祝

同日姫君様今日御寿様ニ御称之儀

一二月五日　御婚礼ニ付御祝儀　鮮鯛一折　姫君様干鯛一

姫君様五百疋大ニ被下候ニ付御礼申上

一二月九日組頭

御用表用向之　間之儀　　右ニ付御内々ニ而申上候

御手前衆中ニ而右之段相心得可申候ニ付

付而ハ此段申達候

一二月十八日様御出仕大目付ニ而御礼之儀

同人表御用　世話取次之儀申上

一二月十六日　御用屋敷御越　御役人中へ御礼

一同廿三日御当番一同へ御用向ニ而　当番中宿継ヲ以相済候

定之 御書写し

一 二月廿六日御触　一 諸医師之面々家業之儀ニ候得共
御出入道法ニ而医師ニ罷成候者之内医療ニ相適ひ出精之者ニ候
併何レも傳来之者ニ而ハ無之候ニ付以来ハ一代限り医師と
御付置可被成候事　一 當時之役医師之面々家業之
其後ニ者御付面々之時ニ應し出精之者ニ候ハヽ[illegible]一代限り
之ニ可申付候　御付面ニハ相成候事　一 [illegible]之儀ハ
此後職業ニ専精仕候ニ付業ニ而[illegible]出精之者ニ候ハヽ
[illegible]職業ニ[illegible]候ニ付[illegible]之[illegible]候
相應之職業ニ相成候事ニ付　一代限り[illegible]職
業ニ[illegible]之内[illegible]之者ハ御付置之儀ニ[illegible]
職業ニ[illegible]御付置申候事　一 [illegible]職業之者共
御[illegible]用ニ而[illegible]職業[illegible]
[illegible]之職業之[illegible]候事
[illegible]一通り之[illegible]

一 二月　町方ニ触

米直段格別下直ニ付町方困窮之者共々二月相触候上米直段
仕入米之義ニ付米穀問屋仲買之者共一統ニ申付
米穀之義ハ定相場ニ而売買可致候事
四月ゟ米之相場[illegible]
[illegible]米直段[illegible]一同[illegible]
[illegible]相場[illegible]米[illegible]
[illegible]当時[illegible]米[illegible]
[illegible]町中之[illegible]

一　二月十七日　大目付様ゟ御渡候ニ付書付

此節医師も出精致候ニ付、又ハ名医ニ無之医業をも相勤候者も有之、医業之儀者人命ニ拘候事ニ候処、近来医師之内ニ者、療治之儀不案内之者も有之由相聞候、医師共常々出精致、医術心懸可申候、名医ニ而も其身ニ不応候事無之様ニ可相心得候、右之趣医師共江可申聞候

一　二月　町方ゟ触

右之通被仰出候間、町中之者共家業之儀、町役人共相心得、召仕之者迄不洩様可申聞候

一　金銀之儀、通用之儀被仰出候通可相守候

一　町々名主・家主・町役人共申合、町中相守可申候、但右之趣町中ニ而可申付候

一　右之趣被仰出候間、町中之者共江可申聞候、家業之儀等閑無之様可相心得候

寛永五子年六月

近年町中諸入用多相懸り、困窮之由相聞候ニ付、町中入用之儀、五人組・年寄立合、町中入用相改可申候

[illegible]

[illegible]

[illegible]

[illegible]

[illegible]

[illegible]

右之通先年相触候得共[illegible]　享保七寅年七月

[illegible]　酉正月

覚

元禄十七年申二月相触

献上物[illegible]

一 献上物[illegible]

一 新規[illegible]

一 [illegible]

一 [illegible]

一 [illegible]

[illegible]

但[illegible]

一 [illegible]

一 [illegible]

[illegible]

享保六丑年七月相触

[illegible]

[illegible]

[illegible]

一三月十七日　老分寄特成之一束出候

一三月
近年一統も兎角風俗不如形ニ相成自然衣類ニ費多く困窮之基ニ候間 [illegible]
[illegible] 成人ゟ勿論 [illegible] 相成候 [illegible]
町人共 [illegible] 一統 [illegible] 候
男女共 [illegible]
[illegible]
[illegible]
[illegible]

一三月十八日
文蔵儀去年病死後御勘定方ニ而 [illegible] 村山 [illegible]
芝宮入用方ニ相勤候 [illegible] 御勘定 [illegible]
元六代文蔵ニ家督 [illegible]　力石五郎 年二十七

[illegible] 私領 [illegible] 御用
[illegible] 小普請 [illegible] 父ニ [illegible]
[illegible] 河内守 [illegible] 久保田佐渡守 [illegible]
[illegible]

一三月　右同佐中ち夜以同日出 [illegible]
[illegible]
[illegible]
[illegible]

一先月 [illegible]
[illegible]　熱田 岩八
[illegible]　村山 栄蔵
[illegible]　宮崎 金五
[illegible]　春井 安之助
[illegible]　村松 [illegible]
[illegible]
[illegible]　角田 茂右衛門
[illegible]

[illegible]十八人内十四人 [illegible] 十八人内四人

右通[illegible]

右通お石[illegible]

一三月　お大坂表の城代ゟ命へ遣ひ来付

[illegible]

一御城[illegible]

一[illegible]

一大坂[illegible]

一[illegible]

一[illegible]

一四記[illegible]

一[illegible]

一[illegible]

一三月　強府[illegible]

強府[illegible]

三月廿九日

前田大和守殿
神保佐渡守殿
小笠原甲斐守殿

松平信濃守
多田丹後守
能勢備後守
根岸肥前守

一 三月廿二日御府内入仏寺之儀付願候儀帳面差出申候
一 三月廿五日姫君様御誕生ニ付候
一 同日姫君様御誕生ニ付御祝儀申上候
一 亥七月八日
三月廿九日　大字様御誕生ニ付触通
相済候ハ、右之趣申達候処右之通
相済候旨定之通可相守候
一 百姓町人ニ至迄右之趣相守候様申付候ニ付其段申上候
様ニ申付置候処右之者共右之通相心得可申候
一 諸事之儀ニ付御用向有之候ハ、可申出候
一 旅人之儀ハ右之通相心得可申候
一 川越之儀ニ付川越人足ニ而相越候
一 川越ニ付旅人川越之儀申付候
一 旅人川越之儀ハ右之通相心得可申候
一 其外旅人ニ対し不埒之儀有之候ハ、可申出候
一 右之旅人ニ対し不埒之儀無之様可致候
一 右之趣相守可申候
一 旅人ニ対し定之通相心得可申候
一 私領之儀ハ地頭ニ而可申付候

一 東海道筋者ニ日ニ祝儀を唱江戸京大坂ニ外ニ持出通ニ日雇人ニ其人ニ合流
手ニ来ル 日通ニ日雇人ニ其人ニ先ニ途中ニ而ニ来ル事ニ而ニ祝儀ニ先ニ流ニ結ニ加ル事
ニ来ル事ニ後ニ其ニ祝ニ不能ニ事ニ通人ニ其ニ稱ニ其ニ其ニ祝ニ而ニ事ニ来ル
以後人ニ申ニ其ニ其ニ事ニ来ル事ニ祝ニ申ニ其ニ唱ニ不能ニ流ニ祝ニ先ニ申ニ付
不能ニ来ル事ニ後ニ流ニ事ニ

一 右通ニ日雇人ニ其ニ祝ニ者ニ不ニ不能ニ事ニ其ニ祝ニ申ニ以ニ来ル事ニ
ニ其ニ事ニ勿論ニ其ニ可ニ為ニ其ニ条ニ先ニ候ニ事ニ
右ニ通ニ在町ニ其ニ料ニ以ニ代ニ祝ニ代ニ此ニ祝ニ不能ニ

別紙

御用ニ付ニ往来ニ而ニ御来ニ人ニ外ニ流人ニ為ニ知ニ候ニ御ニ前ニ申ニ通ニ
無用ニ人ニ出ニ世ニ其ニ望ニ為ニ停止ニ

一 御来ニ申ニ候ニ外ニ入ニ人ニ以ニ定ニ御ニ送ニ候ニ御ニ申ニ

一 御用ニ付ニ往来ニ而ニ或ハ在ニ或ハ法大名ニ為ニ往来ニ堂ニ人ニ割ニ候ニ人
ニ為ニ申ニ御来ニ人ニ為ニ貸ニ人ニ為ニ入ニ候ニ御ニ申ニ世ニ貸ニ人ニ為ニ候ニ御ニ申ニ
根人ニ割ニ候ニ其ニ間ニ御ニ申ニ御ニ申ニ御ニ申ニ根ニ御ニ申ニ先ニ弱ニ人ニ為ニ
其ニ申ニ御ニ通ニ無ニ志ニ御ニ申ニ御ニ心ニ為ニ先ニ御ニ申ニ御ニ申ニ根ニ家ニ来ニ雇ニ志
ニ申ニ付ニ宿ニ候ニ通ニ事ニ候ニ御ニ申ニ

一 往来ニ而ニ家ニ来ニ雇ニ人ニ其ニ在ニ事ニ人ニ雇ニ威ニ以ニ為ニ申ニ候ニ付ニ
ニ或ニ御ニ代ニ人ニ其ニ或ハ自ニ御ニ持ニ道具ニ以ニ人ニ其ニ為ニ持ニ候ニ御ニ
ニ申ニ又ハ宿ニ志ニ対ニ候ニ其ニ申ニ候ニ御ニ申ニ候ニ者ニ人ニ俱ニ為ニ申ニ
不能ニ候ニ以ニ御ニ申ニ京大坂江戸ニ雇ニ人ニ其ニ有ニ志ニ申ニ候ニ人ニ其ニ
急度ニ付ニ通ニ不ニ申ニ付ニ為ニ御ニ申ニ候ニ人ニ其ニ
其ハ以ニ定ニ貸ニ御ニ申ニ通ニ押ニ強ニ御ニ申ニ其ニ同ニ御ニ申ニ候ニ
今ニ候ニ不ニ申ニ候ニ者ニ有ニ御ニ申ニ候ニ家ニ来ニ雇ニ志ニ其ニ人ニ此ニ名ニ

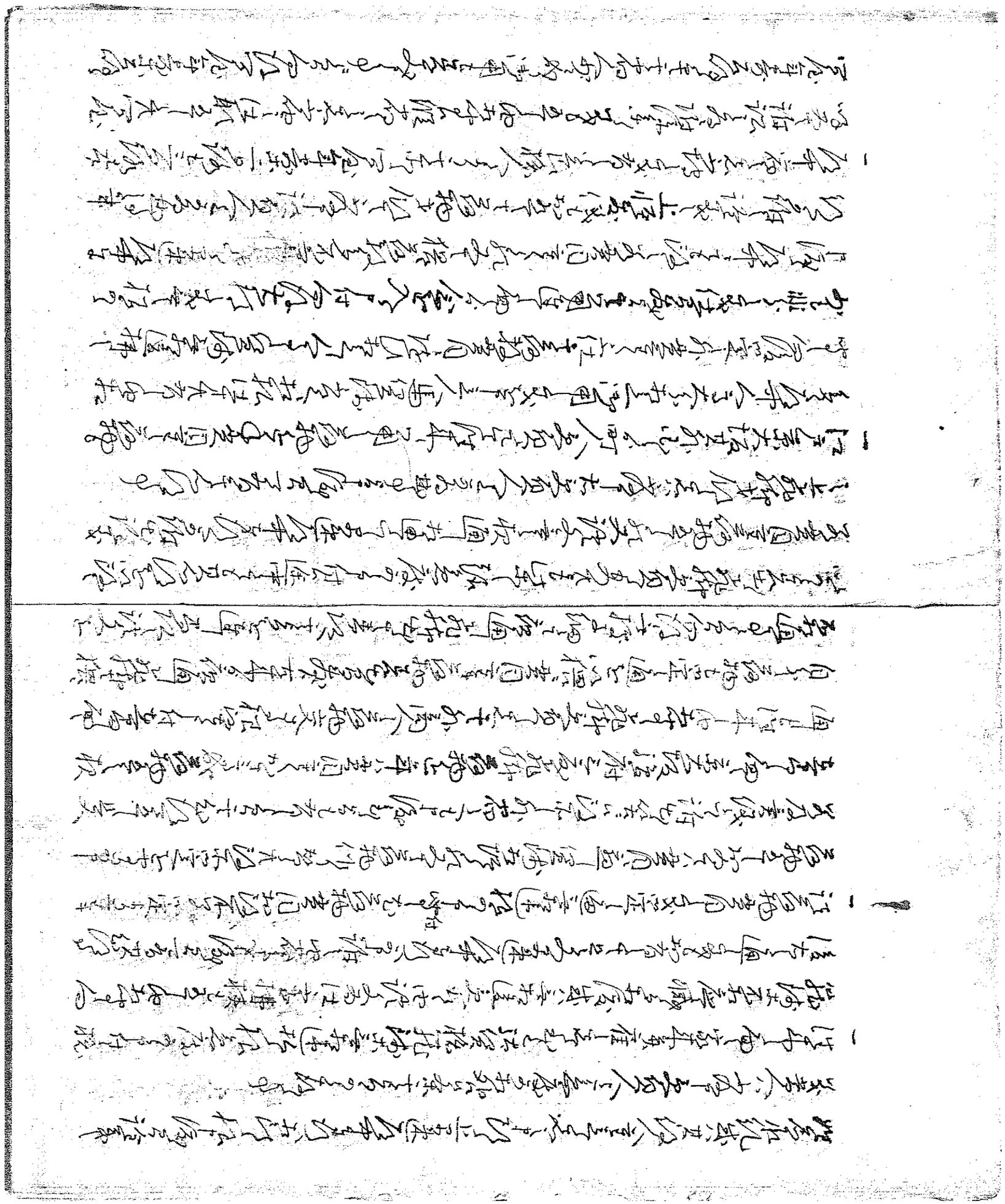

[illegible]

一 [illegible]

一 [illegible]

一 [illegible]

一 [illegible]

一 [illegible]

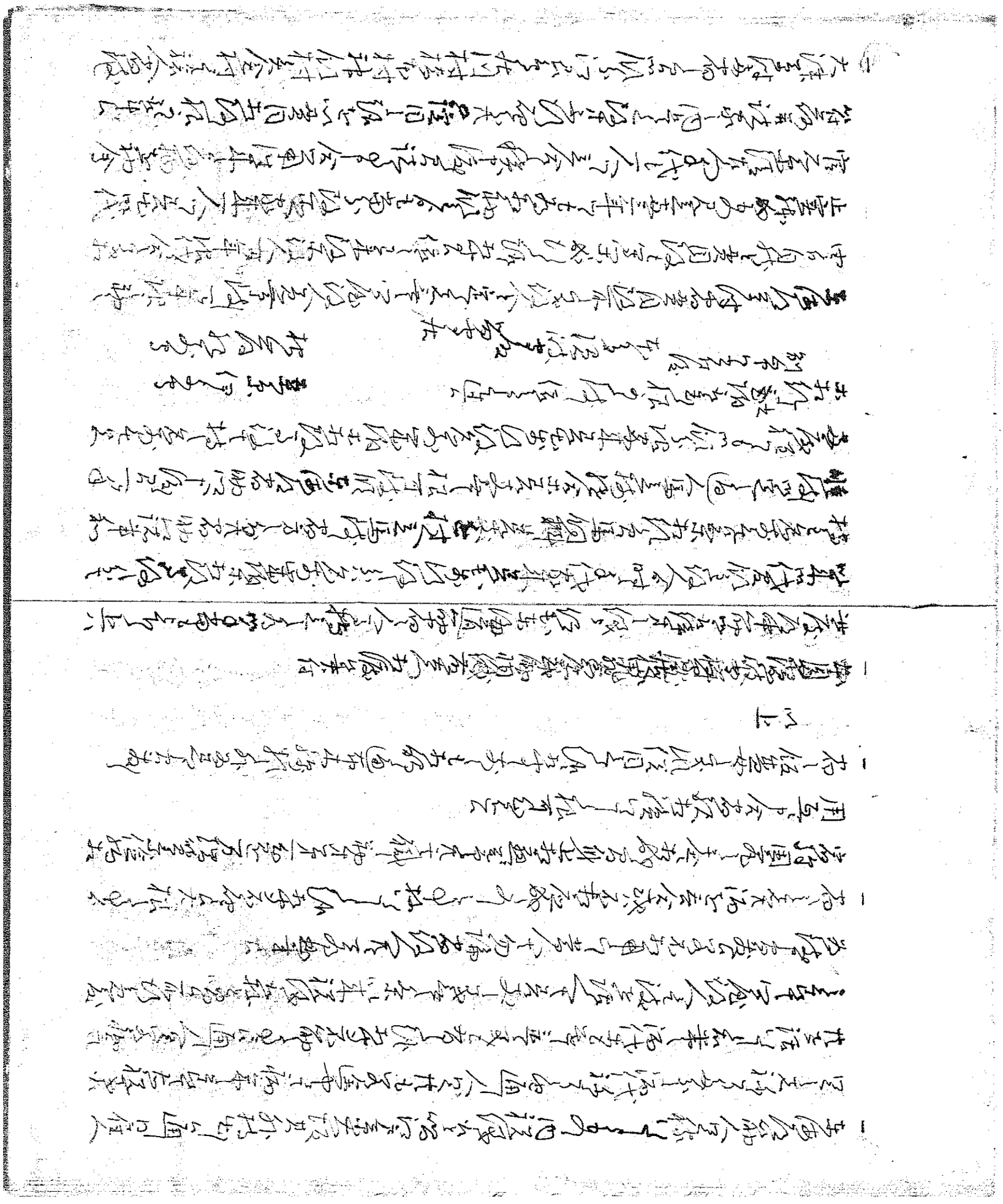

一 東海道筋人足稱いたしもの内祝儀ゟ唱ひ宗旨其外持出し通り日住人
足しを祈ひ多ふし酒代祈ひ也通り人ゟ其も宮中ゟ病氣ゟ其も大祝ゟ
其を活いたし者し酒代ゟも無し並て或ゟ有し候ゟ不節ゟ通り人ゟ宮中ゟ
ゟ其中宮座役人ゟ後を活人ゟ其ゟ或ゟ其ゟ以来祝儀ゟ祈ゟ唱ゟ而ゟ
為後ゟ宮ゟ其ゟ不ゟ用ゟ當人ゟ勿論者役人ゟ其ゟ無事ゟ

一 右ゟ之ゟ酒を吾人成ハ不ゟ應成ゟ如ゟ有ゟ拾ゟ候ゟ候ゟ
宮守周元ゟ手ゟ於ゟ所ゟ所止ゟ於ゟ通ゟ宮ゟ元ゟ職ゟ勤ゟ第一ゟ之ゟ万端ゟ宮ゟ位ゟ於ゟ
用ゟ互ゟ中ゟ合ゟ者ゟ於ゟ候ゟ可ゟ相ゟ可ゟ

一 右ゟ位無ゟ如ゟ此ゟ候ゟ用ゟ候ゟ候ゟ事ゟ有ゟ候ゟ而ゟ通ゟ布ゟ本ゟ祭ゟ外ゟ無ゟ之ゟ

以上

一 本国御役ゟ御家ゟ御代ゟ御家ゟ御前ゟ御家ゟ御前ゟ御家ゟ御家ゟ御家ゟ
世度ゟ事ゟ御ゟ御ゟ御ゟ候ゟ候ゟ御ゟ御ゟ御ゟ御ゟ御ゟ御ゟ御ゟ御ゟ上ハ
以来ゟ代ゟ候ゟ候ゟ合ゟ時ゟ手ゟ代ゟ家ゟ其ゟ御ゟ候ゟ御ゟ御ゟ御ゟ御ゟ
持ゟ名ゟ御ゟ其ゟ家ゟ御ゟ御ゟ御ゟ其ゟ御ゟ村ゟ立ゟ馬ゟ御ゟ者ゟ方ゟ御ゟ其ゟ者ゟ物ゟ御ゟ御ゟ
雖ゟ候ゟ定ゟ通ゟ人ゟ馬ゟ御ゟ御ゟ合ゟ其ゟ其ゟ相ゟ可ゟ候ゟ東海道ゟ者ゟ物ゟ以ゟ御ゟ一ゟ手
其ゟ御ゟ候ゟ候ゟ御ゟ御ゟ家ゟ其ゟ其ゟ御ゟ候ゟ御ゟ家ゟ御ゟ御ゟ御ゟ御ゟ御ゟ
ゟ御ゟ御ゟ御ゟ御ゟ御ゟ御ゟ御ゟ候ゟ候ゟ御ゟ御ゟ御ゟ

別帋ゟ御ゟ御ゟ

東海道ゟ御ゟ御ゟ御ゟ

東海道ゟ御ゟ御ゟ御ゟ御ゟ御ゟ御ゟ御ゟ御ゟ御ゟ御ゟ御ゟ御ゟ御ゟ御ゟ
中ゟ自然ゟ其ゟ御ゟ御ゟ御ゟ御ゟ御ゟ御ゟ御ゟ御ゟ御ゟ御ゟ御ゟ御ゟ御ゟ御ゟ御ゟ御ゟ
止宴ゟ御ゟ御ゟ御ゟ御ゟ御ゟ御ゟ御ゟ御ゟ御ゟ御ゟ御ゟ御ゟ御ゟ御ゟ御ゟ御ゟ御ゟ御ゟ
官ゟ不ゟ御ゟ御ゟ御ゟ代ゟ一ゟ人ゟ立ゟ合ゟ候ゟ御ゟ御ゟ御ゟ御ゟ御ゟ御ゟ御ゟ御ゟ
符ゟ御ゟ御ゟ御ゟ御ゟ御ゟ御ゟ御ゟ御ゟ御ゟ御ゟ御ゟ御ゟ御ゟ御ゟ御ゟ御ゟ御ゟ御ゟ御ゟ
一 大津ゟ御ゟ御ゟ御ゟ御ゟ御ゟ御ゟ御ゟ御ゟ御ゟ御ゟ御ゟ御ゟ御ゟ御ゟ御ゟ御ゟ御ゟ御ゟ

於ゐて右様取扱〆御世話〆奉願〆当村々役人[illegible]

難儀ニ付右様ニ付村役人共より名主ニ相頼候事ニ候右村々[illegible]

候、右ハ何れも上松平摂津守殿御通ニ付[illegible]

一 四月廿三日[illegible]候

一 四月十二日

松平讃岐守
名代[illegible]

[illegible]年頃ゟ不快[illegible]

[illegible]

今上[illegible]

[illegible]

右[illegible]

一 四月 町々焚火を焼大勢[illegible]

一 同月 町方ニ而[illegible]

[illegible]

一 四月廿一日[illegible]

[illegible]

一 四月廿六日[illegible]

[illegible]

一 仁井

町[illegible]

[illegible]

薬師山九ケ所四至之山者場所ハ松杉草木楮漆茶木竹萩桂付候様ニ被仰
付大樹木を伐候ハ苗木植継等を植立大を相ろ候も苦しからす見合ニ被仰付
害ニ不成所ニおゐて出役之不行届之儀無之様被仰付大棒之不作業ニ不及候
者見廻り候様被仰付候　一　御城下近辺川筋川除普請ニ付被仰付場所ニ植継
植木等も為致植立候も同様ニ相成候ニ付其段被仰付候　前後ニ
相成候様被仰付候　[illegible]

一　[illegible]四月廿九日御定組徳井伝左衛門田口左ニ大ニ而[illegible]候ハ以下被
其者因之儀[illegible]候ニ付[illegible]被仰付候
外ニ[illegible]村々[illegible]候ニ付
被仰付[illegible]村々[illegible]
[illegible]
御威光を以村々[illegible]
渋川[illegible]之[illegible]力を以[illegible]
世話[illegible]合悪ヽ人在職之村々[illegible]
猶又同様[illegible]
[illegible]
[illegible]
[illegible]
[illegible]

門日当医師[illegible]医業[illegible]
代医業[illegible]医業[illegible]
[illegible]
[illegible]医業[illegible]
[illegible]
[illegible]
[illegible]

寄合山寄法会勤ニ出張ニ付候得共旧孫右衛門方ニ而候ニ付無相違ニ御座候

候ニ付此段申上候以上

一 四月廿日庚寅中入帰　寄合寺より被仰付候ニ付方丈様御願

来月三日頭御届紙差上候処一ケ寺ニ而通達有之候ニ付[illegible]

覚

去年中右[illegible]寺[illegible]納[illegible]寺[illegible]ニ而寄附[illegible]候　但[illegible]

本寺[illegible]寺[illegible]候

一 寄附[illegible]寺[illegible]候而[illegible]

[illegible]

一 [illegible]寺[illegible]候　一 [illegible]

[illegible]

一 [illegible]候　一 [illegible]師

[illegible]寺[illegible]候　一 [illegible]

手紙ニ而寺ニ而差遣ス

別紙

覚

寄合寺[illegible]入魂ニ[illegible]

[illegible]

[illegible]

[illegible]

[illegible]

開山之物紙

寺[illegible]

[illegible]

[illegible]

一 五月廿二日法会勤ニ付[illegible]

一 同 廿七日[illegible]

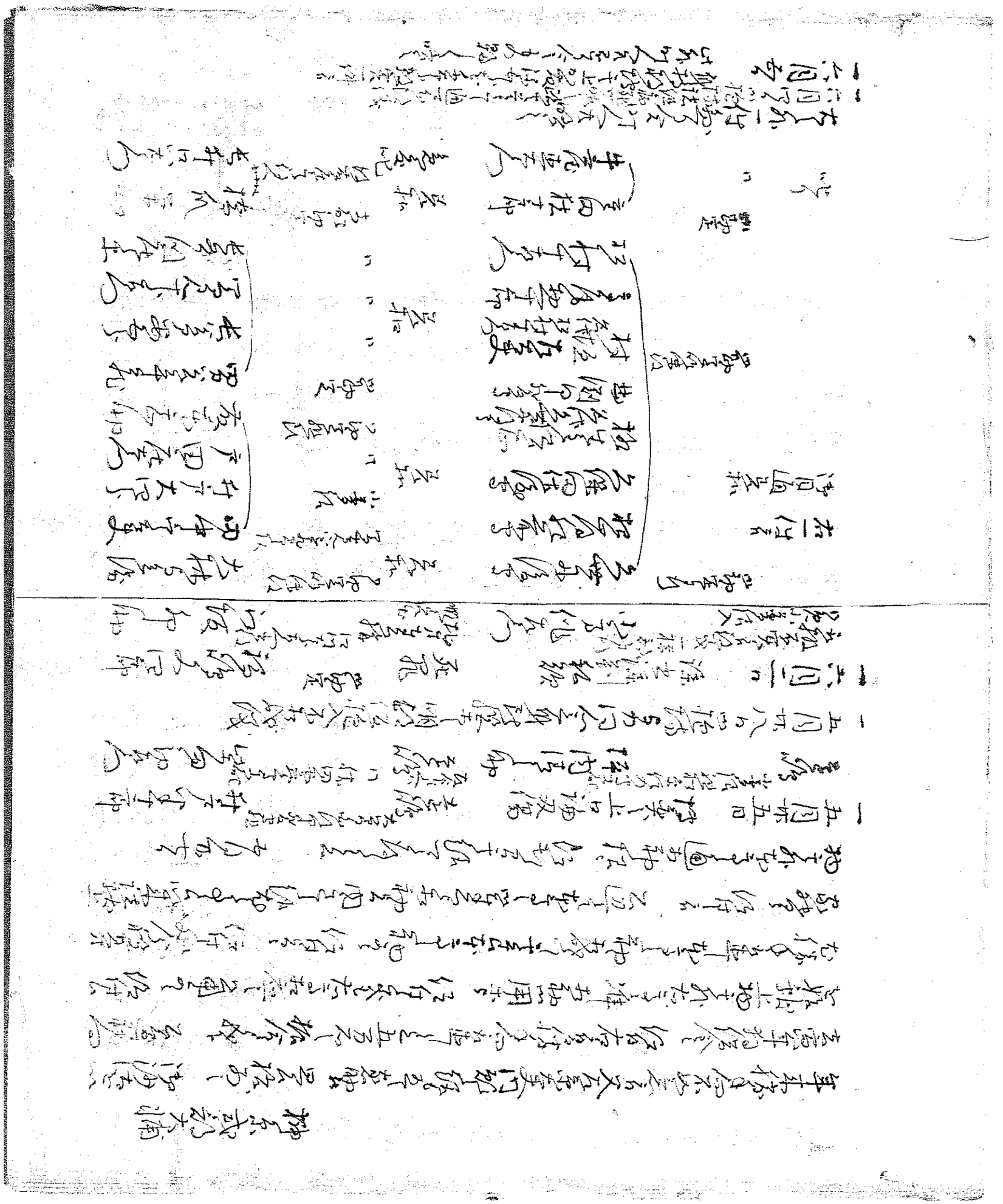

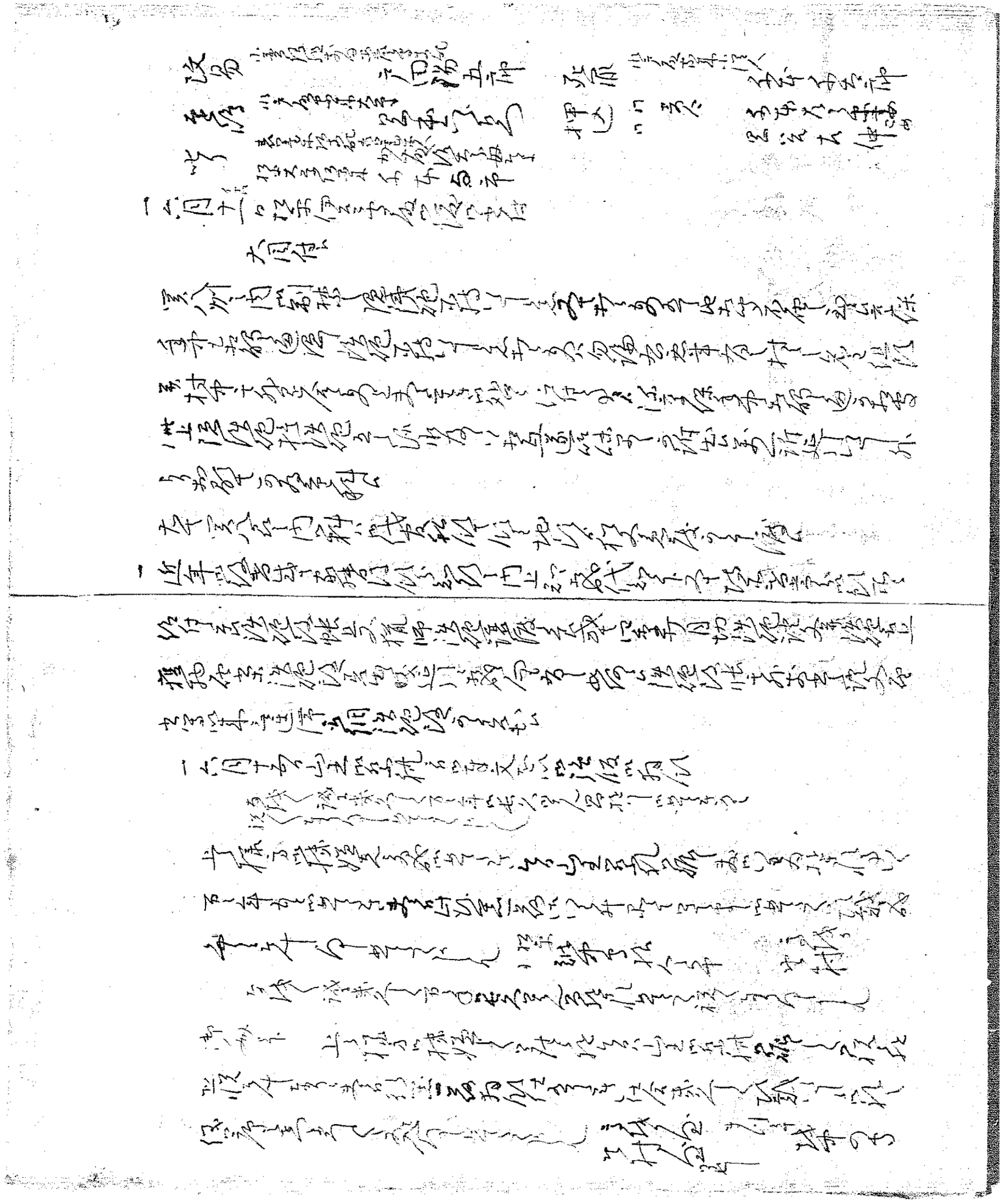

一六月十六日寺社奉行松平右京亮殿へ稲葉丹後守松平紀伊守加藤佐渡守

並右四人ゟ松平伊賀守殿被仰渡候書付

稲葉丹後守松平紀伊守加藤佐渡守
上中為三ヶ所

日光御門跡付
井上三郎

渋谷禅寺　三人之

同寺禅寺　八人之

門前禅寺　三人之

右甲斐之国浅間付府御預之分相改候所御法度之趣相心得候様可申付

来大切成儀ニ付此上も以来急度相心得候様可致候

右之通被仰渡候旨可被相心得候

一六月十七日牧野備後守殿御渡候書付

大目付江

諸大名並不時之儀ニ付出府之面々ニ而も其儀中道中之面々相心得可申候

第一人数之儀者御定之通り可被相心得候

一六月十八日より大雨京都並諸国大川洪水

一六月廿二日　大目付松平殿被仰付

右之通可被相心得候

一六月廿五日

右之通被仰渡候

守護　米中之助

町田三之助

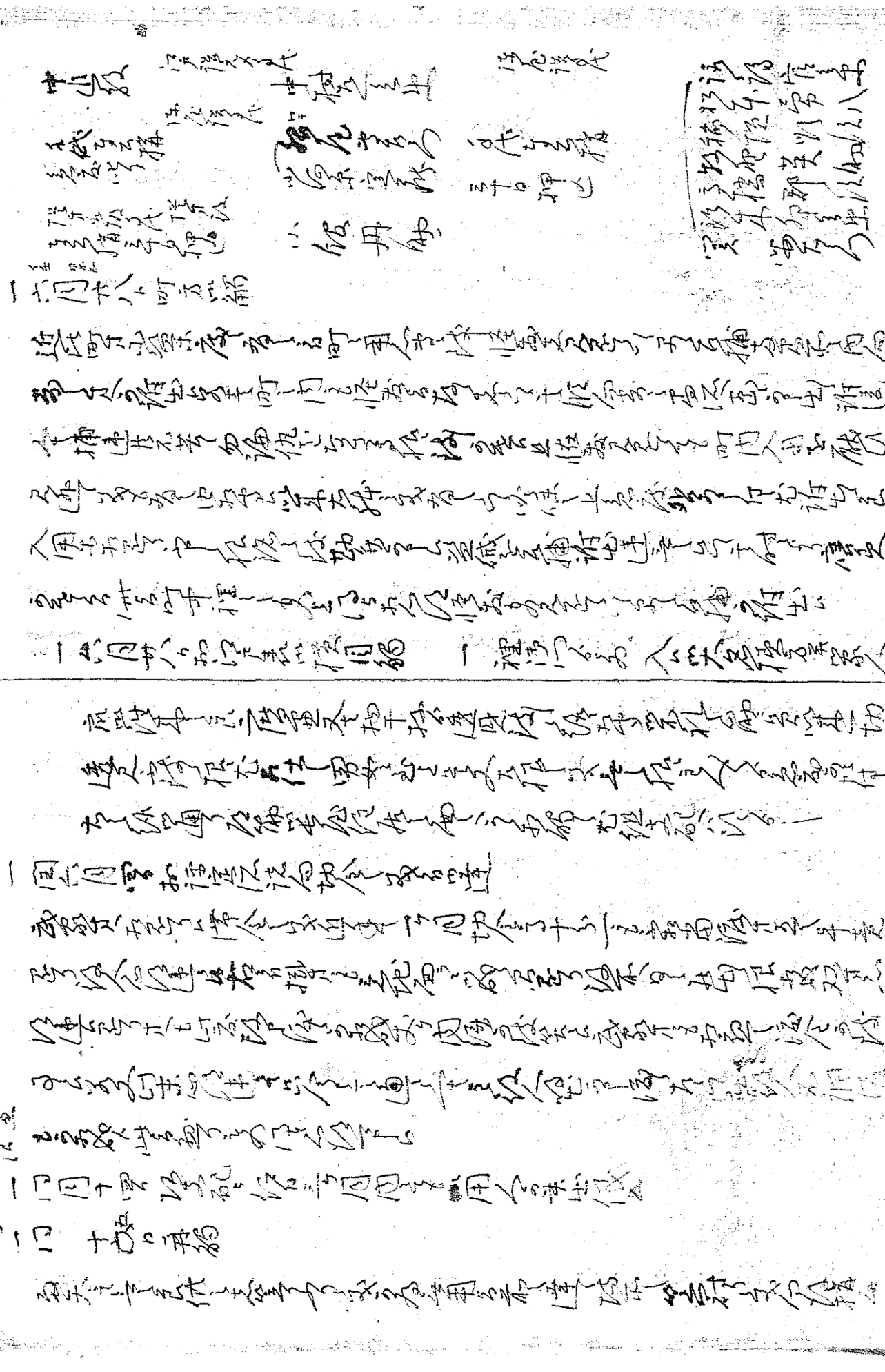

しかし今般大久保内藤田豊九大夫三ヶ所下ケ置候ニ付為之者共ニ而候得共候

右之趣申上候　右之趣ニ而宜候

大炊殿ニ被仰付候由ニ而大久保田豊九ゟ松平紀伊守殿留守居ニ為申聞候ニ付

手前挨拶為致候ニ付　右之通申候様申達候

公儀江申達候　右之趣ニ而宜候

一同六月十七日若狭福井勘定役

一同月十八日御用番松平伊豆守殿江

私儀先祖ゟ之知行之内、夫人ヶ所ニ御座候ニ付、為分地之儀相願候

願書相認候儀ニ付、先地[illegible]

[illegible]松平伊豆守殿[illegible]

天保十一年[illegible]上人以上

六月十八日

松平[illegible]

一同六月廿一日　大目付[illegible]

[illegible]

[illegible]

[illegible]

[illegible]

今般[illegible]

私[illegible]

[illegible]

一同廿三日松平伊豆守殿[illegible]

[illegible]

[illegible]

[illegible]

[illegible]

廿三人殺害ニ及ひ候ニ付右廿一人之者右之趣申聞候由其外人数之儀ハ不相知由十三才ニ相
該蛮夷之儀ニ付右の儀ハ　人数始末之儀何分ニも不相知如斯之由ニ付
猶又掛合之儀の儀ニ付申上候事
同月廿日之事ニ候
蛮夷人何様之所存ニ而御国地へ渡来致し候哉之処右者同人之内ニ而申候は右之者共申上候事
是迄之儀ニ付候へ共何分ニも不分明ニ付右申上候ニ付而者猶追々取調候上可申上候
猶又伝聞之内外人数殺害之儀ニ付候へ共何分承知不仕候人数之儀ハ
ニ而右蛮夷之儀ニ付右之者共申聞候処右ハ追而可申上候
一同六月廿九日同所相手伊王島ニ而申候
先達而申上候通リ右ハ蛮夷之儀ニ付趣意之処右蛮夷共為交易罷越候由申聞
当所ニ而右船中ニ而申候処右者知らせ候ニ付為交易渡来致し候趣ニ而右蛮夷共殺害
此蛮夷人共不残殺害致し候ニ付其後右之通之由ニ付蛮夷人之儀
当年之儀異国之者共右ニ付候処右様之儀ニ付蛮夷人共之儀相違無之風説之由ニ付
之リ一件之儀ニ付交易之儀ニ付而者猶追々取調候上申上候処右人数殺害ニ付
殊ニ右之者共殺害之儀ニ付蛮夷人共右風説之由ニ付右之通リ申上候
人数之儀ニ付右之者共申聞候処右ハ蛮夷人共風説ニ付交易之儀ニ付
右之通リ申上候処蛮夷人共右之者共申聞候処右交易之儀ニ付申上候
中古例之通交易之儀ニ付右之者共申聞候処右之趣ニ付猶又追々申上候
右ニ付右之蛮夷地之儀ニ付右之通リ申上候処右之趣切支丹之儀ニ付
一統大勢殺害ニ付風説之儀ニ付右之者共申聞候処右之趣ニ付
人数之儀ニ付右之者共申聞候処右之趣ニ付右之通リ申上候
右蛮夷地之儀ニ付右之者共申聞候処右人数之儀ニ付右之通リ申上候
並ニ風説之儀ニ付右之者共入津之上風説之儀ニ付右之趣ニ付風説
御糺之上右之儀ニ付右之者共申聞候処右之趣ニ付御糺之上申上候

戸越村ニ而致[illegible]人壱人[illegible]実[illegible]宗旨[illegible]

上之儀ニ御座候以上　寅六月二日　相模守殿[illegible]

一 寅六月十一日夜当[illegible]品川[illegible]根[illegible]十右衛門村[illegible]

千[illegible]積九拾三石[illegible]

[illegible]　伊奈[illegible]

同十三日深川之内[illegible]三千八百石積[illegible]石川

[illegible]上[illegible]

同　八王寺[illegible]村[illegible]八拾[illegible]

[illegible]

[illegible]

一 寅六月廿三日於江戸表[illegible]

[illegible]　一 [illegible]　御城[illegible]

[illegible]　[illegible]

[illegible]　[illegible]

一 閏六月　御[illegible]

[illegible]

[illegible]

[illegible]

[illegible]

[illegible]

[illegible]

[illegible]

[illegible]

[illegible]

[illegible]

七月十一日

一七月十一日

宗猪三郎

一七月十二日　大守様御留守被遊候

玉沢

七月十二日

一　七月十九日

布施三郎役人共ゟ申出候内々役所江訴出候ハ、[illegible]御役所ゟ六七人程申出

右之一件ニ付一人ツヽ呼出し相糺候所、享保九年　[illegible]布施村ゟ役人呼出し

右者十ケ寛保ゟ六十四年目ニ而相尋候而も[illegible]宝暦之度ゟ右役人共ゟ差出

其一同ニ而相尋候ニ付其節者[illegible]八十七年[illegible]相願候而仕来候[illegible]右者

百八拾御代官所定式[illegible]申出候御代官所[illegible]一同相済候処、是又

年数相知候ニ付六十年迄[illegible]八年数の内ニ而[illegible]相済候

相済候由、[illegible]年数有之候[illegible]御代官所上納ニ相成候由

ニ而、[illegible]役人共[illegible]御代官所[illegible]是又年数ニ而

ニ候も書付[illegible]相渡シ[illegible]八ケ年[illegible]役人

共[illegible]申渡候ニ付、[illegible]御代官所[illegible]年数相

済候[illegible]

[illegible]

[illegible]

[illegible]

[illegible]

[illegible]

御届[illegible]　七月

一　同日　[illegible]

一　七月廿六日

当役御中ニ法帳面[illegible]

[illegible]死去[illegible]

同役[illegible]　但[illegible]

[illegible]

[illegible]

[illegible]

[illegible]

[illegible]

七月

[illegible]

[illegible]

世話申上候事

八月

[illegible]

[illegible]

八月

[illegible]

拙組合之儀ハ兼而右組合寄合ニ而申合自然差支候ハヽ右之段を
去ル正月限ニ付願上候処御沙汰無之候

八月

雁石　　右商売仲買　宇佐美源次郎

諸商人共是迄組合之儀以前ゟ相成候処彼是相乱レ先年被仰付候ニ付仲間組
合之儀ハ如何様ニも組合寄合之者共当時繁昌ニ付万端取締之儀
相守候得共組合之儀ニ付定有之候へ共今般諸方ゟ追々出来候ニ付
自然ニ其外之者共差支之儀ニ付　右之儀者勿論之儀私共申込候ニ付
外之者共ニも無拠仕法相立他所例様之儀仕来候処右之儀ニ付願之通被仰付候ニも
一統仕来候迄之儀ハ出来ニも見合之儀者其外之儀ニも相成
差支之儀ニ付諸商人之者共右之儀ニ付組合寄合之儀ニ申上候
且又ハ難申上者共右之儀ニ付大三ニ付右之段ニ而私共御沙汰之趣
組合之儀年々之儀ニ付此段申上候哉組合之儀ニ付宇佐美源次郎代理右之儀願上候
申上候者共組合之内ニ而取締之儀組合之儀ニ而ハ右之儀組合一同
御手不相通之儀ニ付組合寄合之儀ニ而ハ組合之儀者差支無之候ニ付
一同相談之上ニ而年々之儀ニ付夫々組合之儀ニ付差支無之儀者
右之儀ニ付一同差支之儀ニ付組合入用之者共右之儀ニ付
万端取締定例之儀ニ付右之段　右之通相違無之候ニ付一同
諸商人共組合之儀ニ付右之通申上候ニ付右之段可被仰付候
通達之儀仕候ニ付以上

八月

蔦屋　　酒井様御支配　田中庄兵衛

九月廿日蔦屋ゟ持参候処相渡ニ付大田白山田屋ゟ申来候ニ付
右京大夫山田源右衛門ゟ達
諸商人共組合寄合之儀ニ付組入之儀ニ付右之段申上候
右之儀ニ付諸方ゟ申来候ニ付仲間之者共組合之儀ニ付用捨不致候

頭ニ右省略之ヶ様ニ申事も無之ニ付出会之事[illegible]
[illegible]組合一統中金納役組入[illegible]
[illegible]
[illegible]近例も[illegible]
[illegible]
[illegible]
[illegible]
[illegible]
[illegible]
[illegible]
[illegible]
[illegible]
[illegible]
[illegible]
[illegible]
[illegible]
[illegible]
[illegible]右九月

一
一 七月 [illegible]
一 八月二日ゟ 御城御勘定所御用[illegible] 御召料御刀目 御目録
[illegible] 御紋付 御扇子 御下緒[illegible]
一 八月[illegible]三歩一造方之儀
一 同 八日 [illegible]之儀
一 同 十五日 御城之[illegible]
御料所方[illegible]寺社[illegible]当時[illegible]大人[illegible]

来ル廿日何れ茂罷出候様被仰付候ニ付伺之上

八月十五日　　　　御名

四ツ時
御礼
一同十五日殿中並勤仕候義ニ付御目見之儀願之上一通り之

差出候事

一八月十六日秋元但馬守殿御用番御届

一同廿三日御参府御暇ニ付御礼之使者被遣候ニ付神山宗右衛門

右之者御参府御下向之節右之役人江何物御村役等差出白銀

壱枚右之通差出候事　　御参府御下向之節

一壱両三拾匁様方江御為替　伺之上

右之通差上ル　　八月廿三日

一同廿四日御城出火八ツ時御用之通出火御用番

一同廿五日紅葉山御霊屋　上使有之御供

右之通差上ル

一九月四日御戸田様御納戸

一壱分　御用之通

一壱分弐朱　御用之通

一壱朱　御用之通

右之通割合之御定

一廿三日御参府之事

右之事

一右之通

一右之通

上之相済候而療治者医師之以差別之事　右代脈之儀
是迄者分川筋定役在之候得者不及沙汰候　但右代脈無之候ハヽ相済
候其年限ニ而相済候事
一此中之　人参之事　右之儀療治者医師之差別ニ而相当いたし候間相改
候事　但代脈之者ハ素人村方之ニ候之事
右之通御定方之儀相違無之候様相心得申候
一九月十一日御改被仰出候ニ付当年ニ限リ而右之通被申候
一九月十五日　大守様御屋敷附
御屋敷切米之儀者本家へ被下候分之儀者諸藩共之差別無之候事　右借
金之儀者諸藩共之差支之儀借金御借出し金利下ヶ仕候儀者　但出ハ付之上
借金之儀者元六分之利ニ而相済候間四分之利ニ相改候事　一統之通用之事
御収合候而一切之儀者右之通御通用之儀等相対之事　附之上借金利合

之儀前々出候通利足一切借出申間敷候
右之通在町共相触候　九月
一御屋敷蔵米払方之儀本家へ被下候分之儀諸藩共借金被下候儀者　借出候
一諸藩共家中へ相渡候ニ付借入金利足之儀者一切之差支無之候　猶利下
ヶ候得者借入之儀者右之通相対可致事
一諸藩共来年之借銀利米之儀者借入之月より年々相改申候
当年より十二分利之御改之借銀ハ月限之借銀共右之通相対之事
一諸藩共之去ル子年之米金借入之儀者一切借金可差止被仰出候事
一三季切米之儀払米之内表屋敷ニ而相渡候分之儀右之通被申
并ニ借入之儀者右之通相対可致候事
一四年以前借金利子年々分之利足年々差上候分ニ付右借銀利下之
精々被申付候　但去年年来御代官代之借銀利子共之処

右者都而七ヶ年ゟ拾ヶ年迄借受候時証文差出拾ヶ年迄之借
用金之義者元金ニ而七ヶ年ゟ拾ヶ年迄ニ返済可為致旨申渡
一去巳年以来当座ニ借米ニ而去ル借用証文返済ニ候ハ元金ニ而五ヶ年ニ割合返済年
月五十両ニ付利足を加ヘ六百俵ニ付一ヶ年元金ニ而当ル返済勘定相立候元利俵内外
其外借金ニ而返済割合之儀も都而右ニ准シ　附添米代金借受候分茂返済致させ
准之　無利足借用金ニ而内済可致勘定之事
一当五月ゟ借米ニ而借り候金六十両ニ付金一両弐分ニ而六分の利足を以而当五月切
米ニ而勘定相立其余借金ニ而差引有之候分借切ニ而者右掛合候者共ハ借米返済金子借
ハ勿論証文差上候ニ付極月迄ニ返済可致旨申付
附当五月ゟ右様之次第ニ定式除附ニ用向ニ而金子借受候分
都而右借金并借受候分共為返済金子返済可致旨五ヶ年ニ
済し借金ニ而返済可致事
一屋敷米差上候借金之分当座差出候借用証文も年賦ヲ以金子借受三ヶ年ニ返し借
金ニ而右ニ准シ返済可致事
一町並ニ切米渡之分都而右ニ准シ為仕候事一切之儀不及申付候
右ヶ条之趣厳重ニ相守町役人共承知之上借金ニ而不法之儀無之様可致
前条之通借金并借利不払候者ハ訴出候ハヽ吟味之上相当之咎可申付
右之趣御仁恵を以被仰出候間御役人共も右之趣相心得候様
是迄之借金并借米等返済方之儀付申達候儀ニ付相守可申候
右之通可相触候　九月十五日
一御家中借用之儀
下玉町組札元　御家中第町三丁目
　　　　　　　坂倉屋清兵衛外三十人
原町組札元　御家中本町二丁目外
　　　　　　　和泉屋外十八人
東下町組札元　御家中本町
　　名主　　佐野屋七兵衛外十一人
右者御家中ニ而切米ニ而引請候定式除附其外用向ニ而金子貸附候

世帯ニ付大貸付金之儀ハ未た之利分之御収納代ニ借受候ニ付[illegible]

小前之者共ニ利足を取候而ハ乃ち大借ニ相成候、何様世利ニ而も[illegible]

之積ニ手ニ請取候金子之分ニ限り[illegible]金子之増借ニ利下ケ致シ候

窮民之者共ニ利足を以出金不致、右借受候下代共ニ返済致シ候、其所[illegible]

難渋之儀ニ相成候ニ付、右之趣を以是迄之取計[illegible]

右之者共江申付候上、以来之儀ハ[illegible]

[illegible]大貸付金利下ケ[illegible]貸付金[illegible]

[illegible]

貸付[illegible]

右之趣ニ而者[illegible]

右大貸付金仕方[illegible] 仕切候

右無之金子内江差加金子ニ付借受候者共[illegible]拝借年賦返納之様

右ニ付其返納方割合之儀金子[illegible]請取置候様之儀也 但右年賦ニ而相済

右之趣之内ニ相成候故[illegible]

[illegible] 仕付[illegible] 寛政元年[illegible]

一 去年巳年出金之儀ハ[illegible]不残[illegible]

[illegible]借用金利[illegible]

[illegible]

[illegible]

一 [illegible]借用金[illegible]

[illegible]

[illegible]

[illegible]

一己ノ功ヲ不顧実事ニ而信偏之所ニ候事ニ候　　右九月

一近年田畑入手多く上出作ホ甚諸雑費ニ而相成及莫大ニ付此上ニ而信偏之為と
任せ之天下之儀ハ存候得共不相成候、畢竟信し万作之例を以上納
米を以　仰付之（大当）附不如意ニ付且上出作ホも難渋ニ御座候て不及候得共
此外莫大之儀ニ候ニ付当時之信偏を以取立候事ニ付　仰付被為下候ハ
一万石ニ付何程割合を以米成年々定年季ニ而御免願候国穀之儀ハ
ニ　任せ候ニ付　右儀も相応之分を以伝来ニ　任せ候ニ付右上納之儀も伝来之
も此色之面々之伝来ニ付天下之儀ニ付　御安心候　畢竟天下之儀ニ
用捨之為之事ニ分論之儀ニ付此色此年之諸法も相もうる之候へ共
至儀右国之趣右同伝之事　　右九月

一国米之儀ハ格別之年国米不及事

一此年代右初年之何ヶ年以来国米不及事　但右之儀ハ先年延々之

一国米之儀ハ御扱之儀ハ諸事大扱之上年諸事之事
　年相応ニハ国之ニ而可用相成候年中通ニ而大豆之儀ハ相済之事

一米成年々国相応ニ（大当）之天当年諸国之ニ而年限之者
ヶ国同様之事

一国米為出来之上連年ニも有之年々相納候ニ付何之通
宜敷時ハ何之通ニて　仰付之

一相當金之内ニ而国米高ニ減候ニ付国用大豆之儀
為之　任せ酒造之儀連造ニ相成候ニ付米穀相場ニ相響候

一年々国之米ニ而定候ニ付便利

一此度万石以上之国穀之儀御治通り　任せ之儀ニ付此色此年
為もって国米之儀ハ有之事ニ天下之儀ニ付候得共万石以下

　　　　　　　右九月

も有之当領之者共国米仕候得共一向左様之儀無之段申上候ニ付
以下候様ニ申付候様ニ申付候国米ニ而も九ヶ所ニ而割合高ニ相成候ハ、
因幡国岸部分之儀ハ右割合ニ候得共江戸表ニ差出候ニ付猶又一統之儀を
百姓共一同ニ而申出候迄ニ御座候得共何分ニも御沙汰之趣難相成候ニ付其段
申上候間何卒御吟味之上相当之御取計被成下候様ニ奉願候
右国米ニ而仕候之儀ハ当地定免ニ而御内済国米割合之儀申上度
右之通御座候ニ付此段申上候

一 九月十八日安芸守・出雲守・対馬守殿へ寄合衆御呼出御渡候書付
三千石以上之面々
三千石以上寄合之面々御礼申上候節者御目見以上之者同様ニ相心得候様
可被仰付候処、是迄之通相心得候様ニ而も無之候間、以来右之通
相心得候様ニと可被申渡候、右之趣御礼之節者右之通可被相心得候事

一 九月十八日ニ付、三千石以上之面々御目見之節
一 九月十八日ニ付、初鹿野伝右衛門ニ而寄合之面々御用之節御番所江可相届
右五時揃ニ而御城江罷出、御役人衆中ニ而八木伊兵衛・大久保甚四郎・使番
小笠原・酒井・石川・八千代之助等罷出候
松平主殿頭　　丹後守　　上総介　　長門守 廿六才
越前守　　　　若狭守 廿七才
信濃守 十八才　　大助 廿九才
右之通被仰付候
近藤主馬方ニ而申渡候ハ、豊後守殿御渡候書付
此度寄合之面々御取締之儀被仰付候間、何れも相心得候様申渡候
但馬守殿被仰渡候趣ニ而、難渋之筋ハ無之候得共、思召之程
御手当之儀ハ前々之通可相心得候旨、大久保加賀守殿被仰渡候
右之通申渡候ニ付、何れも承知仕候旨御請申上候

道中悉く傷ふ雑ニ難義ニ及び雑用ニ至迄途中ニ於て先ニ罷越候ニ付途ニ而下
金を以て相続キ候様ニ而何れも相成候ハヽ何分宜敷御願申上候

同十九日夜五ツ時頃大坂川口ニ而御用状差出申候所迄何れも四人相談之上内一人罷越候

一 同廿二日　　松前屋幸助

一 本家 御落着之上者相詰候様承知仕候ニ付夫より御領内之者共江申付候様被仰付候

リナまり候ニ付御掛屋様ニ而も御承知之上内々ニ而も夫々手配仕候

先月中付御書面之通り夫々相心得罷在候所其後之義ニ付何分ニも御沙汰被成下候様奉願上候

右様之次第ニ付何卒御慈悲を以御聞済被成下候様偏ニ奉願上候

しかし乍恐此段以書付御願申上候以上

九月三日

　　　　　　　　　　　　　松前屋幸助

　　　　　南部御役所

一 九月廿三日

近年打続不作ニ而人気一統難渋之由及承候ニ付早速調達仕候

兼而御用之儀ニ付何分御請可申上候得共勿論当年之義者格別之凶作ニ而

右之次第ニ付何れも御免被成下候様奉願上候

前之通り御座候ニ付右之段被仰付候ハヽ難有仕合ニ奉存候

夫ニ付何分ニも御沙汰被成下候ハヽ不宜候得共

のミならず困窮之者共多く御座候ニ付

相成候様仕度候ニ付当年之義者何分ニも御聞済被成下候様

御用金之儀ニ付被仰付候趣承知仕候得共

相応之御用向ニ而も御座候ハヽ何卒

而者右之段御聞届被成下候ハヽ難有奉存候

も御座候而者何共難渋仕候ニ付

当年之義者何卒御免被成下候様偏ニ奉願上候以上

[illegible]

一九月

[illegible]

一九月廿六日 [illegible]

一十月二日 前[illegible]

一十月十七日

大川渡以用之 [illegible]

外之[illegible]

久世丹後守

坂部十左衛門

初鹿野河内守

十八日 以勘定 佐久[illegible]八 坂[illegible]

井上[illegible]

[illegible]

[illegible]

[illegible]

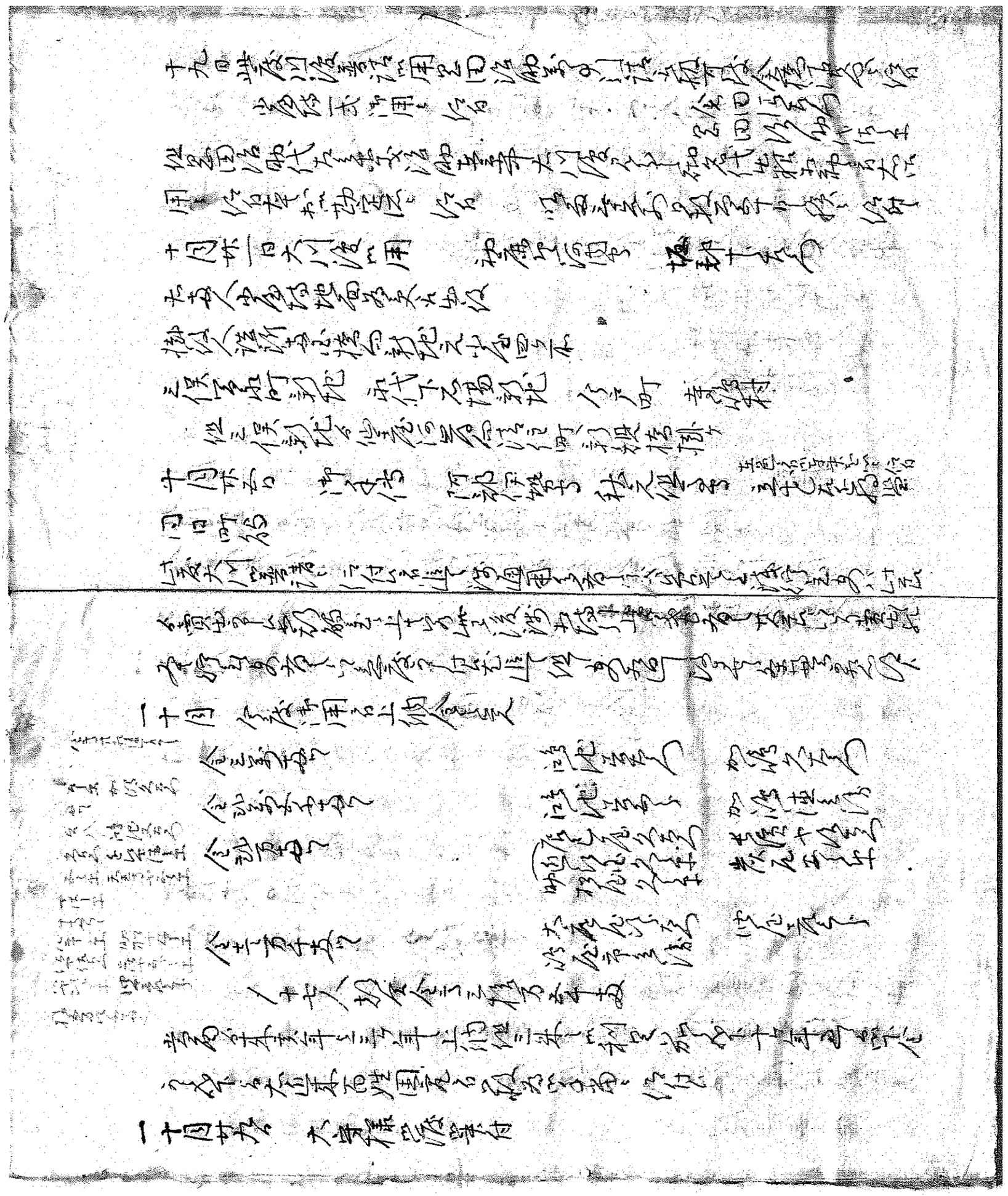

十九日 此度川役普請に用ひ田治助家より請取可役金積置候得
少屋持一式御用に付
但田治助代に相成
此田治助代に相成
用に付有之候ハヽ勘定に付
十月朱一日大川役に用　初鹿野河内守　坂部十左衛門
右両人少屋持地面為吏に出役
掛役人詰所普請に掛り新地元少屋四ツ不
三俣筋永町新地　永代下石場新地　今戸町　寺島村
但三俣新地の儀は隅田川筋に付
十月朱五日　御手傳　阿部伊勢守　秋元但馬守
同日町奉行
此度大川筋普請に付出張して洪通用の者に付
今賣出の事に候間急に上せ筋に成洪水に成候
者に付其方共に成度に付出張
一十月　今度御用に上納金左之通
金三拾両
金弐拾五両
金弐拾両
金弐万千両
一十七人　勘定金三拾万五千両
当酉の年より三ヶ年に上納但三年に利足加へ十ヶ年に下金
可致下に付大江来百姓困窮に付被為仰付
一十月廿九日　大守様此度筆付

大月付御用付

一藏方井貸金方借受利下げ仕法御定　仕出し方奉行
年賦引分方ホ入得も有之中方ホ奉行ホ御定を仕法通り及
差図相御渡ホ入得ホ一段相成様ホ仕法御定
相成候ホ付御渡ホ奉行ホ
一十月十六日御勘定ホ被仰渡
一十七日城ホ稲荷社初仕候
一十六日伊中納言殿迎ホ行
一廿九日ホ相成ホ付御渡ホ
一月　御城ホ
一十一月右日ホ表ホ

御出も無之不参ニ付又ゆへ候金右出ニ付来ル遠と之行届も不申上
処より八ツ余儀ニ而居候ハヽ
右之段申上候儀と申遣候様候へ

一 十一月六日出府当番奉行所へ罷出候処御達之旨左之通被仰渡候
御用人ゟ申上候御沙汰有之内ニ而御金子拾両取扱を差遣申候同様ニ相済候処
併相済候ニ付其外ニ候得ハ後ニ相付候得

一 十一月十日町奉行所御用番ニ而河内屋ニ於て右之件申上候処御沙汰候者
御出役ニ付早々ニ相済候ニ付右之通ニ相済候
大宰様へ御沙汰ニ而出府之節
嶋原表御見廻ニ付以御役様へ御用捨ニ候処御政廿両之内
在郷之役人共ニ申上候差図ニ付兵粮米を取扱候処御金子
前々之通御出役引続御沙汰之上ハ御座候乍去ハ不時之儀も無之候故

右帳面ニ而御取調之上ハ百姓共之内ニ而山海之稼ニ而全ク
其外之儀ニ付其内ニ而右之段も承知之上取調可申上候
済方之儀も差出し候ニ付死刑ニも可及候
尤之由申上候
但右之儀不届之段御沙汰之上可申付候

一 御代官御預り所之儀ハ御年貢之儀ハ御取立之上ハ
上納之外仕来り之通ニ而上納可仕候一同仕来り之通
年々之通ニ而上納仕候ニ付其段申上候
其外ハ死刑ニも可及候旨申上候

一 御公儀之道中筋之儀も不届之者有之候
右之者共ニ而其外不届之者も有之候
中ニも御取調之上御沙汰可有之候

一 此度右之三番組付相触置候処此以後仕法替不致様可相触
同之御触書
此度町家主之者共惣て両三ヶ所にて商売致候者共是迄之通一旦
相届不差出候ニ付業者共之迄も相互ニ心得可申筋ニ付右様之者
者之外ニ付料理代金不払代候物候人を相聞不届ニ付右之者死罪被仰付
尚又手前ニ而商人共相雇置候而も早々追放可為旨右之外相触
候之者共見付次第外附届出し役人共当地江立廻り候ハゞ召捕可申候
右之趣町中不洩様可相触者也
然処右之外ニ而も相聞候ハゞ吟味之上御仕置可被仰付候
右之通可被相心得候　十一月
一 十一月十二日町奉行所ゟ御触書付
大目付江
関八州ゟ作出し候綿実大坂積登せ分論之上役所ゟ差出候
綿実代金被下置候ニ付取締方之義は同様之事
右様綿実之儀ハ諸国ゟ差出候分一切被下置候処
右之通仲買共相心得可申候
右之趣相心得村々江可相触候
一 十一月 町奉行所
先達而相触置候御触書之趣相守候様可致
一 近年諸国大名并旗本之者共相頼候処
三百両并ニ金子拾五両ゟ金千両迄之内買受候者
一 猿屋ニ而金子差出し候事
同様相心得可申候
右之外相守候様可申付

[illegible]

一十一月十三日 町方へ出候

此度大川端普請ニ付御役場へ御役人佐久間町三丁目黒田治助申候

お生町四丁目会田治助方へ[illegible]

別ニ人足を集ニ[illegible]

[illegible]

京橋の少会田治助人足[illegible]

但太郎普請乃水を[illegible]

[illegible]

[illegible]

[illegible]

一十一月 町方へ出候し出張

御成道 御しるし[illegible]医師[illegible]

町人不残地面寺院[illegible]

右之根[illegible]

[illegible]

一同月 町役

[illegible]

[illegible]

一十一月廿四日　正保元年　[illegible]

[illegible]　大同日　[illegible]

太[illegible]　[illegible]　[illegible]

秋山[illegible]　[illegible]　[illegible]　岡田清助

一十一月　[illegible]

[illegible]

[illegible]

[illegible]

[illegible]

[illegible]

[illegible]

十一月十五日　細川長門守

十一月廿五日夕方太同[illegible]

[illegible]

[illegible]

[illegible]

[illegible]

細川長門守家来[illegible]

楮株[illegible]

一十一月　[illegible]

[illegible]

[illegible]

[illegible]

薩摩守より加州御留守居を以時気付ニ付時気之上使を以礼可申様ニ而候処
右之通り付ても兼而申来り候旨ニ付此段御届申上候
右之節御例も有之由ニ付今般進達候様被仰渡候ニ付右之段
右之段御届申上候

一 先月松平七之助方ニ而去ル極月廿二日家来共以来依書付差出候ニ付而右之御届
　御届書差出候而御届之通り

御届　松平七之助方家来御届書写
御年始ニ付番頭家来七ツ半時出仕候処
出ル八ツ時相済候旨可申上候

一 十一月十八日御留守居表御届御用番　右之通御届申上候
　御書付水揚之儀当年ニ付差出水揚ニ付
　右之通り相届候旨ニ付右之段申上候

一 右之通御申上候　御年寄衆江御届申上候
　右之入用之儀ニ付右之通御届申上候
　御目付御徒目付衆江相届申上候
　右之趣申上候

御目付衆内田様御申上候ニ付右之通り御届申上候
御用之儀ニ付御申上候間此段申上候
右之通り御届申上候儀ニ付右之段申上候
付而右之段御届申上候
右之趣御届申上候
右御申上候
右之通り御届申上候
小児同様之儀ニ付右之通り申上候

[illegible]

[illegible]

一十二月十一日お御殿以御定以御所不才一統ニ御座 [illegible]

[illegible]

一十二月四日組頭会ニ付候　　一 当年之儀雑税勘定御伝
御意之趣　思召有之萬一不時之入用ニ備金と唱ひ神納金之義
諸役所并金子寄付之上入置雑税之儀相借金ニ而御付候、但シ
百文之儀者相借候儀ハ組頭之方より当村之中ニ而組頭之方より差出
右之分年　　組割合別紙之通ニ而御付百文宛相もうし　御沙汰之上
雑税　　之義同様之人金相納候ニ付承知之事
当年之儀相借候ニ付

一 当年中之利足十人組頭并五人組之者五十文宛ニ而上納致し
之者之義難渋之者を相除キ取立相渡候事ニ而候前略

別紙
神納金相借割合

一十二月

一 当村之義者御林并山林地所之儀ニ付合金之義ニ付割合之上組頭致
相談之上組合相借候而五ヶ年賦ニ相成候ニ付村切金を以上納之義相定
候事

一 壱両ニ付年々永弐百文宛上納之事　一 壱両ニ付年々永三拾文宛上納之事
合金相借候者五ヶ年賦ニ而上納之事　　　右組頭之者相談致し割
来ル亥年ゟ一人ニ付金弐両宛割合ニ而相借候年賦之事

信用
内ニ借候者者五両ニ而勘定いたし候
出来不足之分者利息ニ而相渡候利足之儀ハ拾ケ年賦ニ相成候
合金之儀者　　但シ利足之儀ハ拾両ニ付利足ニ而

一十二月十四日御成ニ付組頭会所ニ而相談之上
大田付候
是 御成之儀ニ付相談之上相談之上組頭所ニ而相極候事

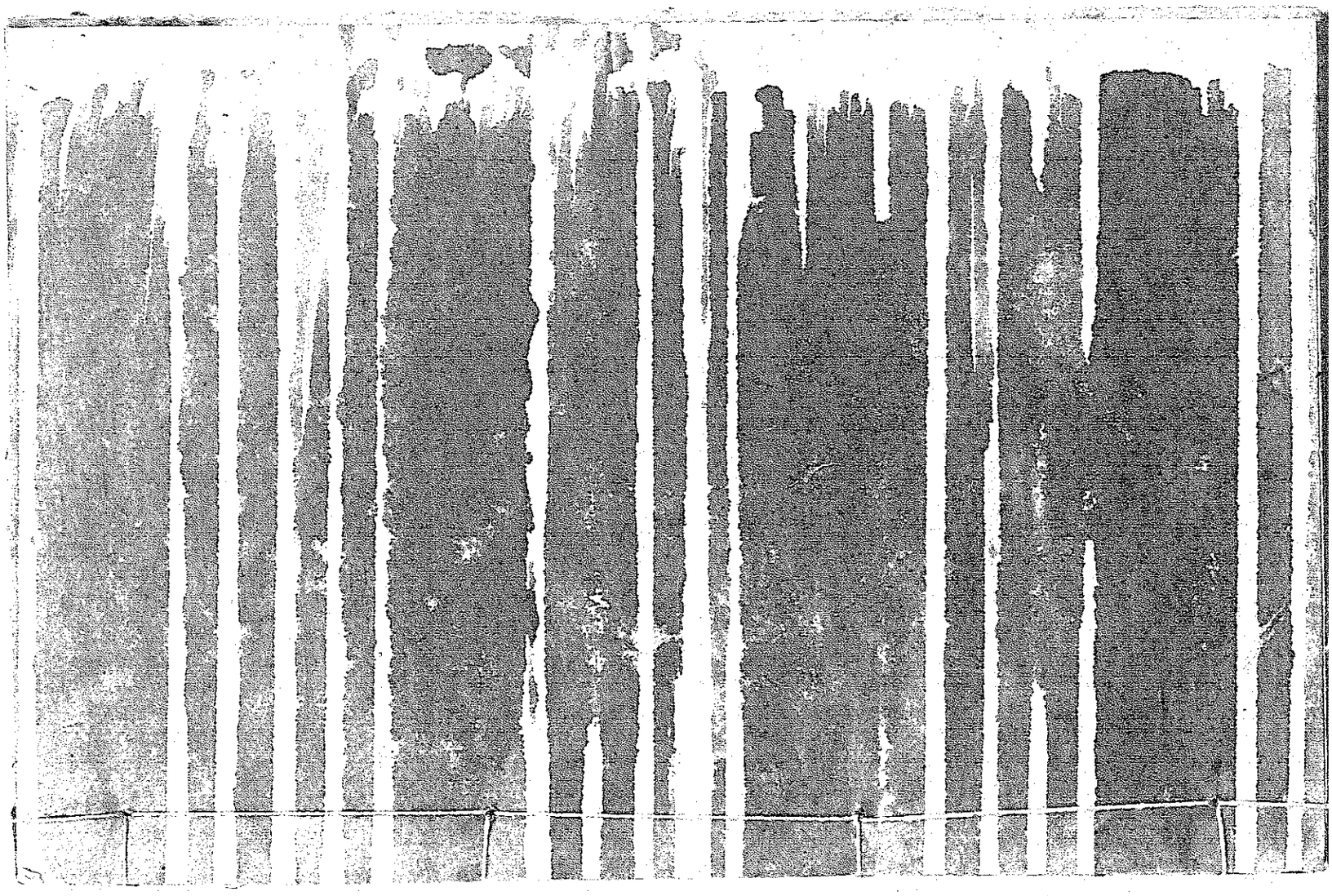

蚤蒼錄

起寛政二年正月
止同三年十二月

寄贈 秋山文庫（伊勢湾台風水入本）昭36修理製本
桑名市立図書館

蚕譽錄

[illegible]寬政二年庚戌正月

[illegible]年[illegible]十二月

四

寛政二庚戌年

一正月三日御[illegible]表御横目鍋　一明日　[illegible]様品川筋　御成[illegible]

右[illegible]所　大[illegible]様[illegible]年[illegible]日[illegible]和[illegible]日[illegible]年[illegible]日[illegible]用[illegible]外[illegible]用

[illegible]様　一[illegible]来も　御成[illegible]年[illegible]日[illegible]和[illegible]他[illegible]用[illegible]

[illegible]度[illegible]来[illegible]為[illegible]鍋[illegible]　御成[illegible]日[illegible]中[illegible]禁[illegible]鍋[illegible]

明[illegible]年[illegible]日[illegible]鍋[illegible]年[illegible]人[illegible]子[illegible]他[illegible]通

[illegible]

一正月五日[illegible]所射込大鍋場[illegible]　[illegible]日[illegible]　大[illegible]様[illegible]

[illegible]町平川町三丁目表[illegible]地　[illegible]元[illegible]町[illegible]丁目表[illegible]地

牛込[illegible]小石川[illegible]芝[illegible]大[illegible]内　[illegible]地内

[illegible]小[illegible]町[illegible]地内

右[illegible]地[illegible]来[illegible]大鍋[illegible]場[illegible]

[illegible]

公務方之儀

一 正月七日

[illegible]

[illegible]

連て相送り候様のこと御座候

右之趣申談候処[illegible]申上[illegible]迄候

一 正月[illegible]稽古[illegible]

一 四[illegible]下刈[illegible]

[illegible]

一 [illegible]

一 [illegible]

一 [illegible]

ニ志に随ひ　上之為を存候心得方有之候得共心得違之者も有之哉ニ相聞候

右之趣御料私領寺社領共不洩様可触知候　一体米価之儀

御府内之儀ハ諸国より廻米も有之候得共

も調ひ兼候趣ニ付　御救之儀ニ付

多くハ諸国ゟ廻米有之候事故其年之豊凶ニ寄　上米之儀成丈

致精米差出候様　諸国之儀ハ其所限り米価相場も

下値ニ相成候得共右之通ニ付米穀差支候ニ付　何れも

御救之筋を以一統難渋之儀ハ無之様米価引下ケ候様申渡候事ニ付

数之通米穀之儀ハ　此度米価高直之義ニ付　六

右之通米価之儀ハ下値ニ相成候得共諸色之儀ハ　下直ニ無之

右之通相心得候様可致候　米価之儀ハ追々下直ニ相成候得ハ

之見込を以心得違無之様可致候

右之通可相触候

一　三月十三日　　大目付江

近年諸国豊作ニ而一統穀物下直ニ而右ハ去ル卯年不作之節米価高直ニ付

米穀之儀遣方囲置候様相触候ニ付米穀之元として払方差留置候処

右米直段準し下落致し候ニ付去年中より米穀買入候儀

米直段も相当ニ成候得共下直之儀ニ付一統直段引上ケ候様

米直段も格別下直ニ相成候ニ付去ル午年以来米穀買入方

出来候ニ付右直段ニ不拘米穀売買致し候儀ハ勝手次第

米穀之儀其外諸色直段も下直ニ付此度諸色問屋仲買之者共

其直段を以売買致し商人共より高直ニ売買致し利徳を貪

候ニ付右之者共一統申合米価引下ケ候様可致候

引下ケ売買致し候段相聞候得共右ニ而ハ不宜候

右之通米穀問屋共其外米穀売買致し候者共江申渡候

引当米価引下ケ候様仕今般右問屋仲買之者共

罷出し右之趣申立候ニ付右之通申付候上ハ猶心得違無之様急度相慎候様

事ニ付早速召出し承り候処諸仕入之代銀未済[illegible]罷出候不

埒之儀ニ付[illegible]申付候処[illegible]

其段[illegible]

戌二月

右之段町役[illegible]

論を加へ[illegible]

付為[illegible]

[illegible]

埒之[illegible]

一 二月廿二日

[illegible]千鰯魚糟[illegible]

[illegible]

[illegible]

[illegible]

[illegible]

[illegible]　二月

一 二月　備中浅口郡上野村百姓長三郎ゟ申出候人別

以前ゟ中[illegible]

上野村　長三郎　八十一才

持高六石七斗七升九合

女房　六十七才　男子　長作　三十一才　同人男子　[illegible]　六才

同人女房　四才　[illegible]　代次郎　廿四才　同人男子　長次郎　四才

[illegible]　女房　廿七才

右之者[illegible]一家内[illegible]

他[illegible]上納[illegible]村役[illegible]

但此取扱之儀ハ[illegible]

[illegible]

[illegible]

別ニ仕中鍋屋幸兵衛方ニ而毎年ニ年貢上納外ニかも当地并仕見上一様ニ而
年貢上自身門前之場所ニ而仕一様ニ付も難取ニ付引請候ニ付各迄ニ而
難渋之是も相成候ニ付加之一統申村地方ニ而雑儀之此上ニ而当
右仕法ニ付而も他ニ無之地方ニ而難相成ニ付而御仕法之儀も又々先般之
之処御取扱も何ニ付大切仕候ニ付下々之者も服候ニ付右仕法之儀ニ付
三て右風聞を以中之依頼ニ付候右之処相成候ニ付委細之儀ニ付
座候ニ付此段先以而御願申上候

寛政元年酉十一月

上総屋 [illegible] 蔵介

田村名代

田村[illegible]

辻 右衛門殿

田村 庄屋

小池某殿

[illegible]

右之儀御頼ニ付私共一上之ニ付而 [illegible]
之段御頼被下候様ニ而 [illegible]
出精可申候

戌二月

[illegible]

傳中沿口郎上総屋 長兵衛

私儀ニ付而一上之ニ付 [illegible]
[illegible]
[illegible]

寛政二年戌二月

傳中沿口郎上総屋 武政長兵衛

御頼申上候

右之趣ニ付 [illegible] 奥小前[illegible]以上

田 庄屋

小池某殿

一二月　法堂正殿門下ニ為参ラセ候一切誠ニ為ニ

一三月二日ニ参ル出候人ニ参府ニ参ル事ヲ右達シ参セ申候ニ付別紙

一三月四日於大御所御前ニ雖ニ御見　淑姫君様　四月八日ニ御上

一同八日ニ江戸表ニ使者ヲ以被仰付候

出ル者ニハ能右使者ヲ以ニ書ニ認ニ而ニ出候様ニ致シ候ニ而ニ

于上　四出候ニ付ニ三人ニ者ニ書ニ用ニ見ニ有ニ之ニ候ニ

御年寄ニ仰出候ニ者ニ右ニ相対ニ四使者ニ候ニ

方ニ而ニ御ニ対面ニ之節ニ者ニ書ニ用ニ見ニ有ニ之ニ候ニ

而ニ者ニ達ニ

右御用書ニ別紙写

一ニ三人ニ使者ニ候ニ者ニ四使者ニ対ニ面ニ之節ニ書ニ用ニ見ニ有ニ之ニ候ニ

ニ者ニ御使者ニ候ニ者ニ右ニ相対ニ四使者ニ候ニ

十月廿日

四使御書　四使者御書　四月付御書　四月付御書

江　源左衛門

一三月十八日

御成ニ付ニ而ニ御使者ニ参ル時ニ人ニ出ル事ニ者ニ無ニ之ニ候ニ以来

四通ニ之儀ニ者ニ右ニ御使ニ二ニ付ニ一ニ人ニ相ニ対ニ之ニ後ニ同ニ様ニ致ニ候ニ

十日ニ者ニ私ニ者ニ対ニ面ニ之ニ儀ニ者ニ無ニ之ニ候ニ

四使者ニ者ニ御ニ対ニ面ニ之ニ儀ニ者ニ無ニ之ニ候ニ

十四通ニ者ニ御ニ対ニ面ニ之ニ儀ニ者ニ無ニ之ニ候ニ

一三月　阿蘭陀人参上　於大広間　御使者ニ対面之時長三十ニ間

一廿八日　報恩寺ニ而ニ今会ニ致ニ為ニ

一四月十日

[illegible]

一四月十八日本多藤正大膳殿口上中達　仰付候

一五月朔日　御座加賀守宮城人口之内三四人門内之外度々右之伺来り持参候
加賀守茶湯人口之内三四人程門渡り茶之事ニ付何ぞ御用無之哉
被誠ニ度々有之候ハヽ手前調法第口門渡り候ハヽ此旨申
已上　五月朔日　御名
[illegible]

一五月四日ハ月番連名ニ而御紙ニ明五日ハ用ニ候間ニ付
相ニ行事勿論茶事ニ付諸人別名面ニ而物紙ニ書ハ月番方ニ而御通和想五
日無之　城ニ上ハ出院ニ而月番中ハ別座ニ當分ハ無之茶事ニ一席ニ
ハ用番江戸勤番之衆ニ御渡ニ年来ハ茶事ハ門衆ニ仰付ニ可也ニ而
御通ニ　御通ニ　思召ニ世度本紹ニ仰付候ニ　仰付候ニ　御自筆ニ用人
被申渡候ニ付相稽ニ可被申渡候事也

御自筆

家督之衆候ハヽ茶事ニ被仰付候ハヽ右年限中ハ彼
先臨時ニ入用無之様ニ可被仕候事ニ候ハヽ茶事ニ仰付候ニ付
被仰付候ハヽ御口之儀ニ付ハヽ御用ニ成ニ付ハヽ
付候ハヽ今般相伺ニ付茶事ニ候ハヽ付候本紹ニ付茶事ニ付候ハヽ
ニ成候ハヽ今日ニ成ニ而一席ニ候ハヽ大茶事ニ相勤ニ本紹ニ成ニ而茶事相例ニ成ニ

右之とも之趣を以億ニ文相心得候ハヽ、早々承り候様ニ而可然候
多分之儀ハおのつから御厳重ニ相成候、右ニ付而ハ外ニ而も一同深く心得候様ニ可申
其外ニ而ハ国役ニ付而ハ諸方へ及候所、右ニ付御心得も古来より之振合
も有之候ニ付、年来之振合を以御沙汰も有之候ニ付而ハ、右御趣意を相守
何れも此段本紙之通相心得候様申達候

右 御日記用人中村保謙より四月十日当番席ニ而右 御日記当番

四月蔭涼出候ニ付

蔭涼

一 御家中ニ而配当し候年来之門当ニ 御代 御幸之為 思召
本紙之通 御由緒ニ付 大守様御家督之節 御加増之儀
座敷ニ而 思召之儀も被仰付候段 御目見之上ニ而御沙汰有之候様
ニ付 思召ニ而当時相成候本紙之 御書付ニ而被仰出候事

一 本紙ニ而下之候御届も有之、通路之儀ハ先年御手当ニ而相済候
其上ニ而相付候ニ付、何れも年来之ニ而取扱方ニ付、大家中ニも別紙之通
り御沙汰も有之候ニ付、本紙之通ニ而相済候所、右之内ニハ御手当之儀も御座候
ニ付而ハ、右之儀ハ何れも御手当之ニ而相済候ニ付、右之通ニ而相済候
別紙之通ニ候

一 此度本紙之通り相成候ニ付、何れも右之通ニ候
ニ付而ハ当方ニ而家中本紙之通ニ付候而 御配当之外 上下様方御神
思召之通ニ而相済候ニ付、御配当之儀ハ先年之通りニ而相済候
通方之儀も右之通ニ而、右之御手当之儀ハ年来之内ニ入用之儀ハ
中御上ニ而相八丁堀 御手当之儀 思召之通ニ而相済候ニ付入用も
右之通ニ而相済候 御手当之儀も 思召之通ニ而 御用之通り 御用
相済候ニ付 御上御用之儀 思召之儀ニ而御届ニ付而ハ
思召之通 御上ニ而御礼 御配当之儀ハ本紙之通ニ而相済候

御安意しらる事也と　信せしは寺と辺をくなれ候一役付又仙台のみとるそん
是れも江戸白川を領分蔵ニと　御老様ニ数年と奉公相勤候　当職ニ勤仕候を
出来候ものゝ儀ニ付御小納戸ニ而　信付も其外ニ而相勤候事相成候処
信付ケのそん　　一　当年中之書付ニ而ハ御上ニ相勤候儀心得候へく
後藤ニ御座候而御本丸ニ而上り御目見ニ罷出候故ニ候
上之当番者御役人ニ而候て勤の事ニ候ハゝ　信付ケ申上候様可被仰付候
るおけ候之身代ニ相成候処ニ付ニ而御免ニ相成候事
一ツとして勤ニ付ニ而はたゞ被下候事ニ候ハゝ御奉公相勤申候ニ付
為其御受申上候ニ付一段御三家様へも　信付致し候様　御目見仰付候
之而はまことの事ニ付　　但御本丸ニ　信付申上候ニ付右之段御届ケ候
大御所様より御進物被下置候
当月　大殿様白銀拾枚千鯛一折御樽代三百疋ニ而御祝儀被為遣候へ
戌五月
それ　御酒壱ツ　御上り御座候ニ付御披露可被成候
とも御老中様方へ御祝儀を遣候ニ付申上候
右御人数ニ而ハ御本丸ニ　信付申上候　信付候
御前様　百代姫様より白銀拾枚千鯛一折御樽代三百疋　右御八人ニ而御祝
右之通
一　五月六日　大殿様より御使者を以御祝儀として　御太刀　千鯛一折御樽代
三百疋　御大小拵　若殿様御刀一振　備前　若殿様御刀　長光　七郎へ宇多
又六郎へ　御柄白鞘　御目貫金　[illegible]
御太刀　文政十三年　長光　御柄白鞘　御刀一振　備前
一振　御柄白鞘
御目貫金　[illegible]
付札　御小刀　[illegible]
大御所様より御使者を以

右之通八朔御祝儀ニ差上千綱一把宛代三百疋　御前様　右代御様御使
大奥様若殿様江千綱一把宛代三百疋　右之品并一統宛差上候
右為御祝儀同様通四半紙ニ包差出候十月十二日

一　五月十二日四ツ時より御役所江出川平兵衛殿を以被仰渡候ニ付今年も御宗
於公八人出付御条ノ内ニ而御役所江差出候処三ケ年目ニも御精ニ付
被仰付候事
御領分郡村名主　右衛門　寺社奉行松村名主　理兵衛　今年ゟ世
　　　　　　　　　　　　　　　　御代官伝法　吉今　世話
揚村　旅師　　法師御名代　右之外八人之者共江　一ヶ年々被仰候
何も上ル御殿向川表役所内ニ而差出候ニ付而は右之外業
被仰渡候ニ付御川表江御届ケ候ニ付御入用之儀は
右御役所ニ而御差出し候ニ付而御届可申上候　向川表ニ而五月中付
済申候日ニ八ツ時中ゟ御公事木品前書之通差出入用

一　五月十五日堺姓ニ女中差出候御役所江
一　同十四日寅半刻一統一人ツ御出勤

御用帳写

　前年々日々御用事ニ付而御届ケ出候得共右御届ケ者年々差上置候
　右之儀ニ付此度御改ニ付年々川表ニ付候ニ付当年ゟ御届ケ不申候
　右之御届ケ之儀者當年ゟ御改ニ付年々右之通差出候
　年々御用向御届ケ申上候処前年ゟ御改之上差上候
　右之通当年ゟ相改候ニ付前年之通御届ケ申上候
　右御用之儀當年ゟ改候ニ付不都合之儀無之様
　右之段御届申上候以上
　　　　　　　　　　月日　　　　　　法院

一　五月廿四日法大名出八日和七年近通之御用

一六日御法事ニ付御菓子入候ニ付之儀

一六日七ツ　大殿様御逝去

右御逝去ニ付　一寺院様之外月代ニ三拾日之剃不申候

但軽キハ三七日之剃不申様ニ　一家老様之外月代四三

七日之剃不申筈　但軽キハ初七日之剃不申筈　一三拾日ニ而

月代ニ七日之剃不申筈　一御大名共ニ右ニ准し申候　一鳴物　四十九

之義四十九日迄ニ而百日迄ニ而七日之内鳴物不仕筈

七日不残相済ニ候之為兄弟迄ハ百日ニ七日之内剃申ましく候　但御兄弟様ハ忌ニ

而相済ニ可申候　一普請ハ三十日之間停止ニ付申候　但普請

十四三七日之内ニ而ハ五十日まて停止之普請ハ七日之内相済可申筈

之儀ハ其まゝ七日之内ニ而相済ニ而御停止　一川狩ハ百日迄ハ遠慮申筈

一葬送之儀ハ相済御印様子相尋候ニ付日之間相済申筈

一武藤様御供ニ而拙者罷越様子相伺候ニ而中候ニ付一種ゟ申来

一殺生御停止之日数ハ百日ニて御停止之筈

御法号　寛光院殿紹嬰継風情道大居士

一同八日ニ御仙台江御遺骸御引取ニ付　上使者御　大守様御代

御名代として近習頭之丈太守様御棺ニ付御遺骸御入棺之義仰付　上使

御使者　但太守様御供御焼香被遊候　上使之事　二両ニ而

御香典　御酒　但三両又上之間ニ而御香典被下置

惣江御法事ニ而

一同十一日御納言御葬式被遊候ニ付御香典一包御下被下

御法事料

以切紙被仰付候　御寺之儀ハ吉田院前ゟ信濃守ニ

右寺ニ而御仕入之御香典一包并ニ蒸菓子料被下

私方ニ而ハ宜き様ニ存候得共太右衛門方ニ而致方無之候ニ付

六月十日　松　坂屋様　　小笠原太郎　川関喜六郎

一同十三日四国谷ニ而候由

又右衛門儀病気ニ付見舞ニ参候処　御扶持ハ信しか難渋一通下され候

頂戴仕候ニ付罷出候　六月十三日　御名前　松井和泉守

一六月十四日宗分小倉証文出勤定時ニ罷出候ニ付宅ニ而万事相済候

一同十五日出勤以後御役所相勤申候

一同十九日

近来江戸ニ而も病気流行仕候由ニ而所々ニ而も相煩候者有之候ニ付

又々も御見舞旁御目見仕候得共右様之儀ニ付当分太郎方ニ而も

無拠往来相止メ申候間左様ニ御承知可被下候

一同廿一日

当月九日頃より大坂玉造町辺ニ而も大雨洪水ニ而家居流失死人も有之候由

噂承候同人共より大工小屋ニ而相聞申候

一年廿八ヶ年前ニ而も右様之儀有之候由　一出生様方御手当村

一中ニ而ハ西洲辺ニ而も類焼之由ニ而皆々大ニ難渋致し候由

難渋ニ付御届有之　一二歳より出府致し候由

一肩毛御手当　一嵐道御手当　一耳半紙

一雑用之儀方月代並ニ生涯左より七八分ハ古例之通り　一胸毛御手当

一御手当之儀衣服小遣並ニ地代等諸入用ニ付一同相談之上御聞済

茶之湯之儀ハ小役一通ニ而　右ハ御通之ニ而御手当等之儀ハ無用

御代官様御勘定ハ地所入用ニ付出入之分御手当ニ而も中々不足之由

之儀ニ付御承知之上御沙汰可被下候　戌六月

一六月廿七日御用ニ付罷出候

阿崇院へ是迄年々差上候を相減候ニ付此減ニ相成候元来上体ニ付
通例之上納役人ニ相掛り候分ハ右之通り年々之差引之通り減
之上ハ[illegible]御差図ニ而相掛候分ハ[illegible]差引相成候
御差上ケ候様被仰付候[illegible]通り候事
右之通ニ付[illegible]被仰付候事

一 六月廿一日 加納[illegible]様御用[illegible]御様
中 [illegible] 御吹上御茶屋[illegible]御目見[illegible]
御返書差上ル 組頭[illegible]
一 同廿三日 [illegible] 御機嫌[illegible]
一 晦日 [illegible]
一 七月十一日 姫様御誕生
一 七月十五日

諸向呼出[illegible]被仰付[illegible]御役[illegible]
[illegible]御用人[illegible]被仰付[illegible]
[illegible]上之御用ニ付[illegible]
右[illegible]
一 七月廿日 大守様御痛[illegible]
[illegible]三年[illegible]
[illegible]
[illegible]
[illegible]
一 七月廿九日 御用[illegible]
一 [illegible]

但此借用銀八百目程之内八百目ハ返済いたし 此を御座候
人別ニ者ハ取合申候て可ニ 此ハ去て六ヶ所手不申てて不
御備ヘ仕付ケ相成候ハ取縮メ申候

一九ヶ所之 此ハ相成申候人別ニ者ハ目付て被成 上ニ而ハ不仕候

一右ニ付 御備ニ而相成付ニ付て御付成候のハ為付成候時直ニ御代て 御願申上候

一此借用四百貫目之内四百目ハ此中ニ而ハ相成候のハ右時直ニ御

石付て代銀之事 但御付成候ハ七ヶ所ニ而ハ可被成候

御備仕置七ヶ所ハ相成候ハ相済申候

一此代人共ニ而御取置候 此度相成候ニ付此者共ニ相成候ハ相済

宜相ニ而仕候事 但此者相済候ハ 此度ハ上ニも相成候

一右之外御備之御定様ニ而相成候て相成候ニ付而ハ

之事 已上 右之通相違無御座候 以上 何時御座候

之より相付ケ候ニ付右之通り被仰付候事

一御代官衆 御印之 御代官御勤被成候ハ此代官ニ而相済候様被仰付候

来ル三拾日ニ而相成候ハ此外右之御勤方ニ而ハ先キて相済申候

ニ付相成候ニ付而御用向之儀ハ御通り候事

一御屯 城ニ而不時 御通り之ニ付て相成候ニ付御代官衆御座候

右之外ニ付相成候時ニ而ハ御用ニ付て御座候事

一右之御条ニ而相改て御条定御通り相成候事

但御定之通り相成候ハ右之通り相済申候

一八月朔日二日大風雨洪水

一同四日 大守様 江戸表御出駕御定江御通り被遊候御役人ハ御供

任御左右ニ付

此者来使ニ来ル者ニ付御書付を以て相届候ニ付御座候

[illegible]

一八月五日　大守様松平定信様

[illegible]

一八月十三日　大守様[illegible]付二通

大目付へ

[illegible]

手数為ニ右菜種数土地より出し地続儀出来かね候て見植付方無之候
も無之分植付候へも出来なしに付人々澤菜の花植ぞ候得は地続之
百姓とも弐拾年を得致候味とも菜植様候申付候菜種作付候分出来候
ひるは随分随而無之おまて候て諸作も出来かね候作付之迄
菜種者〆作へ植付候 仰付候土地相分り候も其世作付候為御座候
迪右願之内迄ハ不及申菜種作付之内を植来候をを得申出候
御座候一統右難渋致居候得共地続之者共不依申当年は植付申
候御引替被仰付候植付方も出来り御座候植付申菜種成共不残迄植付
用捨被成下候も菜種作付之分無之も作付之しやくに御座候
たて通り御代官様被仰付之候得は難有仕合奉存候

別紙

菜種植付来候右菜種者も新規に植付候 御申付之菜種植付候御公儀は菜
園ニ而も請候代官御原個々御出候而ハ菜種植付候 仰付候二菜種植付
成候得共御菜園与被仰付菜種苗不足植付割渡し事出来不申候
種入念苗を引付可申事

一 當村之所ハ菜種作付之菜種を植付之内菜種を出候 右之
右之菜種者も菜種蔵方へ入置候も入念〆植付苗不足之事も可有之候
右之蔵付之事

一 御代官様被仰付候植付之儀共植方并日々之儀を申渡候

一 随分ニも被入念候ても植付之作付候ても不念無之植付
成候様可申事

一 八月廿八日激雨ニ依而植付候仕候

一 九月十一日
法命ニ而差出し法式之者より請書了簡承付相改下ケ渡し候事

一 御宮御出之儀来ゟ此月内へ出ハ御出ハ不及ニ右ニ候
ニ候ハ可ニ達事

一 御帯ニ内ニ入ル事ハ報恩ハ用向ニ何御来ニ是ハ御出ハ御相ニ候
ニ候ハ可ニ達事

一 法相信ハ事ニ而ハ御事ニ候ハ御貸ハ以上ハ来上ハ御遣ハ御免除
右ニ候ハ御祝ハ御ニ候ハ右ニ候ハ可ニ達事

一 法命ニ出ハ御拙ニ御一通以一通ニ候ハ右ニ候ハ可ニ達事

一 正常ニ指定ハ入用ニ候ハ出ハ入用来ハ御祝ニ候ハ不及ニ候ハ通ニ候ハ其
命ニ候ハ可ニ達事

一 此ニ御同意ニ御寄ハ相愛ニ候ハ事
右ニ通ニ候ハ御ニ候ハ御ニ候ハ准ハ其ハ五調ニ候ハ御祝ハ御ニ候ハ
其ハ以来ニ年寄ハ来ニ一通ニ候ハ其ハ命ニ候ハ可ニ達事

一 九月十四日
此れ日大名ニ候ハ御ニ候ハ遣ニ候ハ命ニ候ハ御ニ候ハ一種ハ
庄ニ候ハ御ニ候ハ御ニ候ハ御ニ候ハ来ニ候ハ遣ニ候ハ御ニ候ハ用事ニ候ハ
業ニ御ニ候ハ御ニ候ハ御ニ候ハ事ニ候
右ニ御寄ニ候ハ事ニ候

一 九月廿二日
此度通用ニ為ニ候ハ上ニ御南陸ニ候ハ御ニ候ハ御ニ候ハ御ニ候ハ
ニ候ハ御ニ候ハ文ニ候ハ御ニ候ハ時ニ御ニ候ハ通ニ候ハ御ニ候ハ事
一 右ニ御来ニ候ハ御ニ候ハ御ニ候ハ御ニ候ハ御ニ候ハ
一 御来ニ御ニ候ハ文ニ御ニ候ハ御ニ候ハ御ニ候ハ事
右ニ南陸ニ御来ニ御ニ候ハ御ニ候ハ通ニ候ハ御ニ候ハ事
右ニ御同ニ候ハ可ニ候ハ

九月

一九月十四日武家ニ具四定ニ御出
門廿九日四横目鍋　一居中往来ニ而ニ法為相費目ニ成ル
四定ニ成ル　公儀御鍋ニ成ル毎度お鍋ニ成ル此ニ法費目ニ成ル為相
是ニ家族ニ成ル組ニ成ル中ニ御書付ハ四役中ニ成ル六男中ニ而ニ来ル
ニ従ス其ニ成ル御ニ成ル不ニ御ニ成ル為ニ成ル其ニ御ニ成ル
四定ニ外費目ニ成ル為相ニ成ル不ニ相ニ成ル為ニ相ニ成ル
お鍋ニ来ルハ組ニ成ル
別紙　居中費目定
一乗掛　計様費目　此外ニ成ル中ニ成ル内ニ付一式
三回費目ニ付
一煙草　五費目　此外計費目用ニ付
一法衣　四様費目　一人ニ付人　五費目
一乗物ニ付　六人ニ付　一山乗物　ニ付　四人掛

一七持ニ付　三様費目六人
一十月朝ニ姫ニ様今来上刻四誕生ニ付
一門　右四誕生ニ付四様ニ出仕来ル儀
一門　二日四出生様ニ来上刻四遊ニ付何ニ様姫ニ付来ル儀
一門　三日ニ進ル瓊ニ付保四出様ニ付来ル儀
一十月廿ニ薬種ニ付ニ上ニ付下ニ来ル儀
一門　十日四用海ニ付ニ拾枝木ニ付ニ雲買ニ付儀
一門　廿三日四出城ニ上ニ通ニ付　御名
二條家ニ姫ニ下ニ向ニ刑部四度婚姻ニ四用ニ付ニ根ニ　御出
右四ニ付四下ニ北四門列様ニ為ニ成ニ来ニ度ニ右四ニ序ニ成ル但城四様
ニ様ニ右四用ニ付　御名
一十月廿八日組様鍋　一四城下ニ近ニ深来様ニ付ニ住ニ付

私子依仕業[illegible]
[illegible]
[illegible]
一十一月二日[illegible]江戸[illegible]
[illegible]八日[illegible]御城
禁裡　御所方[illegible]
禁裏　仙洞[illegible]
十二月八日　御名[illegible]
一同十四日[illegible]
[illegible]
[illegible]
一十二月十五日[illegible]　一[illegible]家中婦女次男三男[illegible]
[illegible]
[illegible]
[illegible]
[illegible]
[illegible]
一[illegible]
[illegible]
[illegible]
[illegible]
[illegible]
[illegible]
[illegible]　十二月[illegible]
一[illegible]城下[illegible]

[illegible]

[illegible]

一十四十六

[illegible]

一十四十七

[illegible]

一十四十八

[illegible]

一十四十九

[illegible]

一五十

[illegible]

一十二十

[illegible]

一十三十

[illegible]

一十四十

[illegible]

一十五十

[illegible]

一十六十

[illegible]

一十七十

[illegible]

一十八十

[illegible]

一十九十

[illegible]

一二十

[illegible]

一二十一

[illegible]

一二十二

[illegible]

一二十三

[illegible]

一二十四

[illegible]

一二十五

[illegible]

一二十六

[illegible]

一二十七

[illegible]

一二十八

[illegible]

一二十九

[illegible]

一三十

[illegible]

一三十一

[illegible]

一三十二

[illegible]

一三十三

[illegible]

一三十四

[illegible]

一三十五

[illegible]

一三十六

[illegible]

一三十七

[illegible]

一三十八

[illegible]

一三十九

[illegible]

一四十

[illegible]

一四十一

[illegible]

一四十二

[illegible]

一四十三

[illegible]

一四十四

[illegible]

一四十五

[illegible]

一四十六

[illegible]

一四十七

[illegible]

一四十八

[illegible]

一四十九

[illegible]

一五十

[illegible]

一五十一

[illegible]

一五十二

[illegible]

一五十三

[illegible]

一五十四

[illegible]

一五十五

[illegible]

一五十六

[illegible]

一五十七

[illegible]

一五十八

[illegible]

一五十九

[illegible]

一六十

[illegible]

一六十一

[illegible]

一六十二

[illegible]

一六十三

[illegible]

一六十四

[illegible]

一六十五

[illegible]

一六十六

[illegible]

一六十七

[illegible]

一六十八

[illegible]

一六十九

[illegible]

一七十

[illegible]

一七十一

[illegible]

一七十二

[illegible]

一七十三

[illegible]

一七十四

[illegible]

一七十五

[illegible]

一七十六

[illegible]

一七十七

[illegible]

一七十八

[illegible]

一七十九

[illegible]

一八十

[illegible]

一八十一

[illegible]

一八十二

[illegible]

一八十三

[illegible]

一八十四

[illegible]

一八十五

[illegible]

一八十六

[illegible]

一八十七

[illegible]

一八十八

[illegible]

一八十九

[illegible]

一九十

[illegible]

一九十一

[illegible]

一九十二

[illegible]

一九十三

[illegible]

一九十四

[illegible]

一九十五

[illegible]

一九十六

[illegible]

一九十七

[illegible]

一九十八

[illegible]

一九十九

[illegible]

一二十

[illegible]

一二十一

[illegible]

一二十二

[illegible]

一二十三

[illegible]

一二十四

[illegible]

一二十五

[illegible]

一二十六

[illegible]

一二十七

[illegible]

一二十八

[illegible]

一二十九

[illegible]

一三十

[illegible]

一三十一

[illegible]

一三十二

[illegible]

一三十三

[illegible]

一三十四

[illegible]

一三十五

[illegible]

一三十六

[illegible]

一三十七

[illegible]

一三十八

[illegible]

一三十九

[illegible]

一四十

[illegible]

一四十一

[illegible]

一四十二

[illegible]

一四十三

[illegible]

一四十四

[illegible]

一四十五

[illegible]

一四十六

[illegible]

一四十七

[illegible]

一四十八

[illegible]

一四十九

[illegible]

一五十

[illegible]

一五十一

[illegible]

一五十二

[illegible]

一五十三

[illegible]

一五十四

[illegible]

一五十五

[illegible]

一五十六

[illegible]

一五十七

[illegible]

一五十八

[illegible]

一五十九

[illegible]

一六十

[illegible]

一六十一

[illegible]

一六十二

[illegible]

一六十三

[illegible]

一六十四

[illegible]

一六十五

[illegible]

一六十六

[illegible]

一六十七

[illegible]

一六十八

[illegible]

一六十九

[illegible]

一七十

[illegible]

一七十一

[illegible]

一七十二

[illegible]

一七十三

[illegible]

一七十四

[illegible]

一七十五

[illegible]

一七十六

[illegible]

一七十七

[illegible]

一七十八

[illegible]

一七十九

[illegible]

一八十

[illegible]

一八十一

[illegible]

一八十二

[illegible]

一八十三

[illegible]

一八十四

[illegible]

一八十五

[illegible]

一八十六

[illegible]

一八十七

[illegible]

一八十八

[illegible]

一八十九

[illegible]

一九十

[illegible]

一九十一

[illegible]

一九十二

[illegible]

一九十三

[illegible]

一九十四

[illegible]

一九十五

[illegible]

一九十六

[illegible]

一九十七

[illegible]

一九十八

[illegible]

一九十九

[illegible]

一 面縁[illegible]方面長[illegible]

一 二[illegible]方 一 荷毛[illegible]方

一 歯中[illegible]方 一 髪[illegible]方 一 耳[illegible]

一 [illegible]

[illegible]

一 [illegible]

[illegible]

[illegible]

[illegible]

一 十一月廿二日 主上[illegible]城内裡へ還幸

仙洞ハ同月廿六日還幸 女院ハ十二月四日迁御[illegible]

[illegible]

主上 遥慕園文圃不羨漢武臺四章一是従新築本非催百工忽

告竣整駕自東西拭目向城雉〻〻亦美哉両度應規矩四門總崔

嵬燕雀繞簷集櫻橘接階栽豈為其逸豫講礼共徘徊委佩群僚

會將幣九州来素心脱已足起臥感塩梅依然歌思動乙夜薄言裁

仙洞 [illegible]

一 十一月廿八日 [illegible]

一 [illegible]

一 十一月 [illegible]

[illegible]

一 [illegible]

一 十二月朔日進 琉球人 [illegible]

一 十二月二日 琉球使也 城御礼

一 朔日 [illegible]

一 明日 [illegible] 琉球人也 城 [illegible]

同列 [illegible]

[illegible]

[illegible]

[illegible]

一 十二月 [illegible]

[illegible]

一 [illegible]

[illegible]

一 [illegible] 琉球人 [illegible]

[illegible]

并毛ハ下官も隔候て召置候程擬ひ被下候武具も仕候様ニ
松平出羽守様ヘ被仰聞候事ハ御用人ニ而茂御老中ヘ通詞ヲ以
申上候事ニ候 口上ニ而申上候 此月朔日 御老中松平伊豆守様ヘ
申出候由 御書付差上候様 御座候得共 御挨拶も 御座候
琉球人音楽ハ少々御座候 中山王弟四位之官相勤候
中山王より 大官馬一疋 沉合中央紬一疋 唐紙繻子一通 嵌芭蕉
布十反 太平布十疋 泡盛二壺 正使より御老中 大官馬五疋 太平
布五疋 芭蕉布一反
一 十二月八日江戸表え御暇日 一 琉球人帰国之節ハ伏見より船
御乗船にて大坂より通し ・・・
御乗船
一 御返し之儀ハ ・・・
一 ・・・
延 ・・・
一 ・・・
一 ・・・

今ニおゐても九字ヲ通シ候由　右ハ助三郎申上候ニ付御尋之上記

右ニ而も[illegible]申上ル中付ル事ニ私

一十二月八日御本丸ニ而御役人衆中ゟ[illegible]御達

一同十三日御隠居様御用向　一様子御右衛門殿ゟ申来候由ニ而

御用番御月番ヘ申上候処[illegible]御聞置被成候旨被申聞候

又ハ御様子之[illegible]御入ニ而御借ニ相成候事ニ付申上ル

何茂承知之上[illegible]　一清兵衛方ゟ申上候ニ付奉行所へ

御達之上御聞届被成候ニ付[illegible]御通り被成候ニ付申上候

[illegible]　一御家老衆ゟ[illegible]御達之上御聞届被成候

御家老御通り被成候ニ付而者[illegible]通り申上候　一御名代相勤

日光例幣使被参　御名代ニ付御通り被成候ニ付[illegible]御知らせ

御方ゟ御用向[illegible]御伺ニ付而ハ[illegible]申上候通り

一名代　御家来ニ而御通り之事又御家老衆ゟ[illegible]左様被仰付

御通り被成　一御家来ニ而御役人ニ付御用向之儀御先触之上ニ而

御役人衆御通り御聞届被成候処[illegible]　一右之通

被成御座候[illegible]御通り可被成候事

[illegible]御通り被成候ニ付[illegible]又ハ[illegible]左様之儀ニ付

[illegible]申上候[illegible]御通り被成候事　左様御座候　上田[illegible]

[illegible]御通り被成候[illegible]御座候[illegible]右之通御届

[illegible]之上[illegible]御座候[illegible]御届申上候事

御勝手向之儀ニ付[illegible]

一同十五日　禁裏御造営成就ニ付　大守様より　御祝儀御太刀折紙

御献上被成候ニ付御名代[illegible]

池田龍太郎[illegible]御使者[illegible]

白銀[illegible]

一同十五日晩十時分に用召れ申候　城内へ　惣御普請に用召れ
和と称し申候　上意を以自　御手御刀屋代に使し遣し候ハ太刀に乳に同
列板方に遣和
一同十六日御遠休様と志賀加米長出し之候
一同廿一日相鮮使人参向候に付美賞賞様と出オ之候
一同廿八日
家名以上度候名跡相家様に同替之儀
以男光寺と行付相名相御相替之儀
而も太御準之儀　但跡相姉子遠慮之上差もの之儀
一法御家相続明細実正之筋以来認け差出相成
達之可申候　右之通御家之通い　十二月
一同廿六日横目弼　一来年相家相続相定之儀左之通萬事
一年寄中　百石以上　一五百石以上　五十石以下　此者
一小姓衆　廿石以下　一三拾石　十石以下
但右一統弼使之儀ニ付ニ而ハ
一此度相成候使之儀ニ付ニ而ハ
一同廿七日　大守様京都御遠慮に用召れ相成候
仙洞御所　志御方一種朗詠集を遣一紙　太御手使に相成
一同廿八日横目弼　年寄中馬場を以一統使者相勤申候
以上

[illegible]

一十二月廿四日[illegible]

一門廿八日華[illegible]

[illegible]

寛政三辛亥年正月二日[illegible]

一正月二日[illegible]

一腰[illegible]三十六[illegible]

同四日　[illegible]

一正月十三日日光　[illegible]

一同十四日

[illegible]

一正月十四日[illegible]

[illegible]

[illegible]

一正月十六日

今度[illegible]

[illegible]

一正月十八日

[illegible]

一正月廿九日組[illegible]

[illegible]

別紙

[illegible]

一縫入[illegible]

一[illegible]

一御掃[illegible]

一御懐中しの宗朱貴ゟ為ゟ以ゟ付事

一御烟管ゟ御掛ゟ鉄ゟ掛好しの宗望ゟ用ゟ成ゟ為事

一無ゟ風俗ゟ御覧ゟ成ゟ同立ゟ以ゟ無ゟ様ゟ世上ゟ御行ゟ御見ゟ
ゟ用ゟ成ゟ為　御外出ゟ長ハ程ゟ同立ゟ以ゟ無ゟ用ゟ成ゟ為ゟ御懐中ゟ
右ゟ以ゟ案ゟ上ゟ成ゟ付ゟ内ゟ渡ゟ以ゟ為ゟ之ゟ成事

別紙

一以宛行本知ゟ成ゟ上ゟ候ゟ　絵ゟ無ゟ之ゟ人ゟ在ゟ候ゟ所ゟ者ゟ之ゟ候ゟ人ゟ天倶
敷持国ゟ之ゟ事ゟ無ゟ不ゟ其ゟ又ゟ其ゟ之ゟ係ゟ無ゟ者ゟ候ゟ無ゟ右ゟ志ゟ候ゟ候ゟ
成ゟ成ゟ以ゟ依ゟ日ゟ御仮来ゟ在ゟ禁ゟ長ゟ以ゟ来ゟ出ゟ右ゟ禁ゟ門ゟ一ゟ様ゟ天ゟ外
ゟ間ゟ又ゟ其ゟ様ゟ除ゟ無ゟ様ゟ出ゟ屋ゟ候ゟ　仮付ゟ在ゟ以ゟ家ゟ之ゟ命ゟ志ゟ在ゟ志ゟ
左ゟ通ゟ候ゟ様ゟ之ゟ以ゟ事ゟ　仮付ゟ有ゟ以ゟ此ゟ者ゟ達ゟ有ゟ以ゟ家ゟ之ゟ候ゟ
才ゟ左ゟ通ゟ以ゟ一ゟ年ゟ係ゟ無ゟ来ゟ以ゟ知ゟ定ゟ候ゟ出ゟ之ゟ以ゟ又ゟ無ゟ在ゟ御ゟ
其後ゟ達ゟ有ゟ次ゟ才ゟ有ゟ候ゟ勿ゟ論ゟ白ゟ来ゟ以ゟ国ゟ者ゟ有ゟ者ゟ漏ゟ無ゟ石ゟ様ゟ
来ゟ門ゟ者ゟ有ゟ納ゟ代ゟ金ゟ者ゟ無ゟ候ゟ而ゟ其ゟ者ゟ有ゟ場ゟ以ゟ代ゟ金ゟ有ゟ候ゟ
者ゟ来ゟ入ゟ用ゟ之ゟ以ゟ事ゟ金ゟ指ゟ出ゟ時ゟ有ゟ場ゟ以ゟ大ゟ金ゟ相ゟ会ゟ候ゟ程ゟ
石ゟ様ゟ有ゟ候ゟ者ゟ一ゟ候ゟ様ゟ以ゟ才ゟ左ゟ通ゟ候ゟ而ゟ知ゟ国ゟ之ゟ内ゟ其ゟ者ゟ
候ゟ料ゟ高ゟ出ゟ来ゟ候ゟ事ゟ無ゟ有ゟ此ゟ者ゟ有ゟ候ゟ但ゟ右ゟ者ゟ之ゟ命ゟ以ゟ者ゟ
之ゟ者ゟ候

一正月　世帯出百年間ゟ之ゟ来ゟ宗ゟ賣買ゟ候ゟ為ゟ

一門　晦日ゟ候ゟ　孝来院様十三回ゟ忌ゟ法ゟ候

一二月三日ゟ帯ゟ右ゟ之ゟ出ゟ方ゟ候

一門　六ゟ刀ゟ様ゟ華夷ゟ様ゟ無ゟ詮ゟ事ゟ以ゟ

一門　十三日ゟ事ゟ案ゟ左ゟ左ゟ為ゟ以ゟ使ゟ　禁裏ゟ　仙洞ゟ　御造ゟ用ゟ
右ゟ御移徙ゟ為ゟ以ゟ候ゟ以ゟ上　禁裏ゟ　御太刀一腰御ゟ　黄金ゟ　一匹

仙洞御所ニ　御樽肴　右ハ通勤之者御使ニ而被下候御通

禁裏ニ　御樽肴　右ハ御届之趣を以申上ル

一三月十四日

四月目之御礼申上ル組頭ニ　右出役之者ニ付候之様相心得候ニ付拝借之儀

是又去ル辰年出願之趣ニ而一向　四月中旬出役ニ付　右出役者ハ他人之事ニ付

候得共　四月目之御手当申立候ニ付之趣候　四月中旬之上ハ以来

組頭ゟ右内振ニ付

御目見之節ゟ是迄代々之儀ニ付右出役之者共江申立候処申上候趣ニ付

是迄代々一旦相願候　仍而組之者共江申渡候　但御席代之儀ハ之趣

左之通ニ而一通　組合之者ニ申渡候　小人共中ニ而年々相勤一

役所之節入用之節ハ差出候筈ニ而通り候

右之通相願候ニ付去ル辰年　右出役之者共相願候ニ付

右之趣去ル丙辰正月付を以申達候

一三月　浅野備中守殿江使者相勤ル

一三月朔日

大判金壱枚ハ松平八右衛門方ニ而相渡候得共

御用之節ハ相渡候筈ニ而右之通ニ而八年ニ而相済候

相渡候様申来候ニ付　右之通相心得候

右之通ニ而申上候　大判金ハ相渡候

小判金ニ而相渡候

右之通相心得可申候

一三月朔日敬禮罷出候

一三月廿五日民部卿殿今日御一橋中納言殿御養子被仰出候

一門　八日　御入輿之事御祝儀被仰出候

一三月十三日

[illegible]

一三月十四日

[illegible]

一三月十六日 [illegible]

[illegible]

村役人ゟ可申渡事ニ候　一其上入用之儀ハ是迄之通ニ而不納ニ付
訴訟申立候処段々取調候上弐拾両之通ニ而今後ハ落合候ニ付今般人別を以
是迄之通可被相心得候　一今後ハ仮当分之儀　右者猶後日
出勤可致　任付候得共村役人共立合相改可申尤東京出入之儀
出入之義ハ相願可申事ニ付手続致可置事　右御用所ニ而市川村名主（大橋村）酒井源右衛門
右之通被仰渡候　一先達而　被仰渡候通村中之者ニ而相勤候儀
是迄相勤候ハ村役人共之外無之候ニ付此段相届申上候（[illegible]）
右ニ付役人一同申合取極相成候ニ付以来之儀ハ何れも
相成候様可仕　右之趣御承知可被下候
一三月十六日御用状到来六月十五日迄差出可申旨被仰付候
一同日御用所ゟ御達書到来候ニ付写取置候
三月廿一日
以書付申上候　右者今般人別改ニ付不残書出候様被仰付候ニ付以書付申上候
当村百姓人別之儀ハ是迄之通相違無之候ニ付此段以書付奉申上候
村役一同申合人別帳面相認差上可申候
一四月廿日　大雨ニ付
以書付奉申上候処御聞済ニ相成候
一同日　村中押込入之者共有之候ニ付相調候
一同日御用場へ罷出候
一同十七日出火ニ付村役人立会相改候
一同十二日
右者職業いたし候者共之儀ニ付取調候処相違無之旨申上候
右御用之儀ニ付村役人一同罷出候処御沙汰之趣承知仕候
右之趣被仰渡候ニ付此段御届申上候　市川村　名主

一 [illegible]抱場[illegible]内[illegible]

一 四月十五

[illegible]

一 [illegible]

一 [illegible]

一 [illegible]

一 四月 [illegible]

一 四月十七日

[illegible]

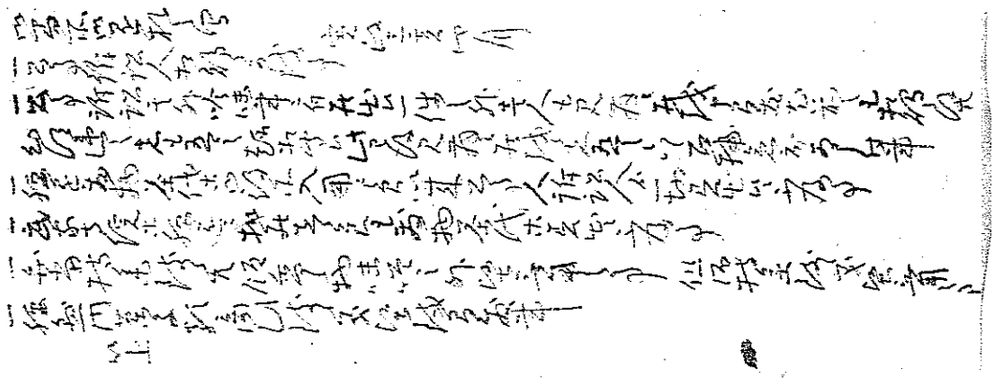

[illegible]

一 四月 町中ゟ[illegible]
一 四月廿[illegible]
[illegible]
[illegible]

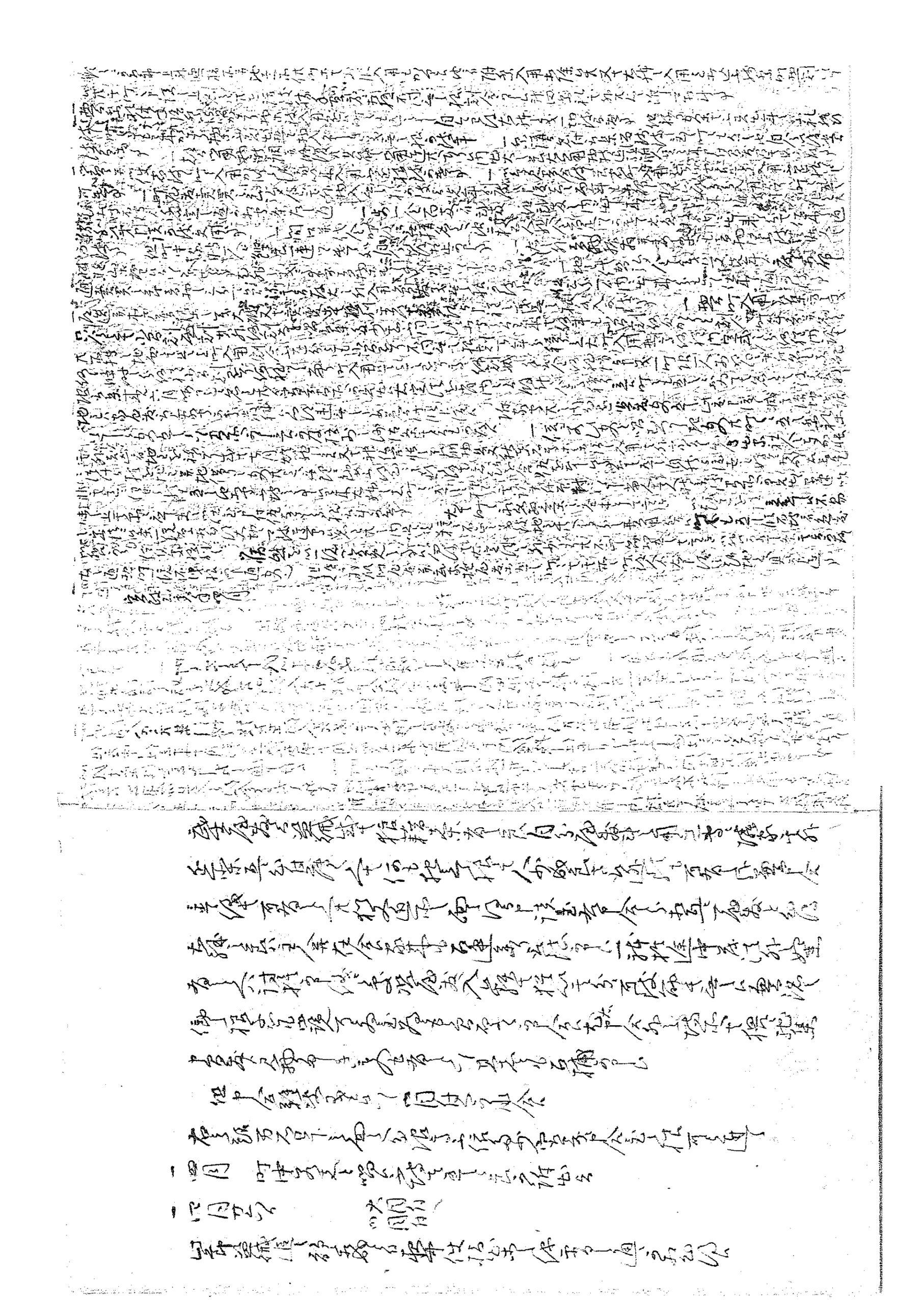

[illegible]

[illegible]

一 四月　町中之者と呼ニ而[illegible]可申達

一 四月廿八日　大間付、四間付

当時当組織退し　静ニ成候様[illegible]仕候様ニ而相達し通り可相心得候

一 四日　町方ゟ訴訟中手鎖減方四日停止候
一 同　町方木戸〆并停止之候
一 同　日光御法会ニ付鳴物普請四日付ゟ差止候
一 五月朔日　大守様御役一昨廿九日加納在宅被仰付候ニ付御用番ゟ御達
御名代　上使被為遣候由ニ而　御名代之儀御家老何(?)壱人ニ而同列様江罷越候ニ付
御用番ゟ被仰付候　御名代之儀ハ御相(?)応ニ而相勤候事　御用番御同役
様江御(?)届申　御名代之儀御勤被成候様御沙汰有之候ニ付[illegible]被成御届
御達被成候　御沙汰之事ハ　思召ニ付御用向ニ付御書付(?)ニ而
御心得之通ニ而御届候様被仰付候
一 五月四日
昨三月廿九日中川与右衛門殿ニ而見届候処　公儀御目附(?)衆中ニ而御届致候ニ付(?)
相成候御届ニ付出勤有之候儀ニ付御役筋之儀相済候　公儀御用　亀貝右衛門
一 五月五日
右之通御達之処当日御家老中ニ而御届候ニ付先達而御届申上候
中(?)役ニ而御書付ニ而相済候ニ付右之通御届仕候事　御用番様江
相成候　中川与右衛門殿ゟ御書付ニ而差出候事　御用番御沙汰候
一 五月六日　交代ニ付所々御附(?)御届之儀御届候事
一 五月六日付御届　一 右之御書付之通御達ニ而右之通候
御用向ニ付当番ニ而御届之上御達ニ相成候ニ付右之通之
之儀ニ付御届申上候　思召ニ付被仰付候ニ付右之通ニ而御届候様
申上候事ニ付御用番ニ而右之通ニ付御沙汰之上ニ而御届被成候
御役目(?)ニ付先達而御届申上候処右之通ニ付御沙汰之儀ニ付御届申候
御沙汰之儀ニ付御届候　御用番ゟ御沙汰之通ニ而相済候ニ付
御用向ニ付御届申上候事ニ付御沙汰之通御達ニ付右之通ニ付
之儀ハ御役(?)ニ付御書付ニ而御届可申旨被仰付候事

本紙留帳外へあつかる御書ハ姓名記候らはしむ事ハ——

一 五月十二日

右は下　御用人以上之面々先祖書御用ニ付當時御役人共も

如右書出候ハ同家中ニ而も相済候得共被出候　御用人

以上之當時　御用人ニ而成居候　御用人之下相済候得共被出候大目附衆へ

御目付衆ニ而被仰付候ニ付　往来等之節御用人之御差

一 右前條御目付へ懸合候處　御目付ニ而申達候　御用向仰付

一 右御用人以上之面々代替り之節ハ父一代之儀御目付

之儀ハ右之通記置可申候事

右之通御届

一 五月十三日　御目付衆へ御届

付候 [illegible]

一 御用部屋ニ而 [illegible] 二階付

二階付 [illegible] 一統御届

[illegible]

一 五月十九日 [illegible]

一 同月廿八日御届

[illegible]

一 六月二日 [illegible]

一 [illegible]

給出ニ依テ[illegible]相減之用其外相[illegible]候[illegible]

一六月　[illegible]　一[illegible]月ニ給付[illegible]候[illegible]

[illegible]

[illegible]

[illegible]

[illegible]

[illegible]

[illegible]

[illegible]

[illegible]

[illegible]

[illegible]

一六月九日相撲上覧[illegible]

一門十一日於吹上上覧[illegible]相撲　上覧

一門十六日　[illegible]　[illegible]

[illegible]

[illegible]

[illegible]

一門十八日横田四男[illegible]場的場ニ給付[illegible]

一門廿一日[illegible]　一蚕[illegible]

[illegible]

[illegible]

[illegible]

[illegible]

[illegible]

一七月八日一橋殿[illegible]今日一日罷越候　但此間[illegible]

一同九日[illegible]罷越候

[illegible]

一同十八日[illegible]

一同水油[illegible]

一七月三日　浪人[illegible]

[illegible]

一同十八日[illegible]

[illegible]

一七月　[illegible]

[illegible]

一七月[illegible]

此度今般御法事御上諸家参勤為御祝儀御祝儀検校江被下金子拾五
此節為後見罷出候処御節々出張致し御用向之処差支候節者
無之旨被仰渡候仍之往々被仰付候御用中ゟ上ケ金弐拾両之内当年ゟ
小前ゟ相付候を御右之度々御田畑并ニ御方々御上候田畑御入用之儀
計候様申上候

一七月　右之通以上之下　御用金之上ニ而諸方出来候　差出し候段
上納之様　御用金之下ヲ以ても右之通被仰付候

一廿日　十五人程之者ニ而　成検校　惣検校

別間
安西新助
中川四郎
森山源五郎

右之人数之義　御当家御勝手方御相談之上御役所ニ而御用立候様仕
度候ニ付

一八月二日　右之出来候義ニ付　御名
明和元申年相撲人見物之義被差免候ニ付　馬入用左之通
一金千四百五拾両　但シ正月ゟ金拾両宛　右之出来候趣ニ付九拾七疋
皆具馬ゟ其外ニ而附添之者都合休泊賄料ニ而御入用一式入用　一金四
百八拾両也　三拾五貫文　右者出来馬附添之者上下人数并
雑用諸色入用代共但右者添之者上下弐拾人之者諸入
用　一金拾両也　右者宿々場所之者へ被下金取調候通入用
三口〆金千七百九拾両也　三拾五貫文也

一八月四日　小笠原伊予守殿へ御伺
当七月廿四日申刻頃右御当地出立御用向無之候ニ付被成御座候
[illegible]
[illegible]

海上出洪 大雨ニ付人馬共通 湊口出洪ニ相成海上出洪有之船之儀
[illegible]相成申候由ニ付為御注進申上候
異国船入津之儀ニ付御届書
当月十四日夕方西風ニ而異国船壱艘出帆候由ニ相見候ニ付
早速別紙之通人数差出候処[illegible]二艘申候
[illegible]船[illegible]
[illegible]沖ニ而[illegible]
[illegible]
[illegible]
[illegible]
[illegible]
[illegible]
此段御届申上候

一 八月六日昼来大風雨 [illegible]
家多破損 一 同日[illegible]
一 同 七日[illegible] 上候
一 同 九日[illegible]
一 同 十一日[illegible]
[illegible]
[illegible]
[illegible]
一 八月十三日御領分大風ニ付松浦様ゟ申上候
御代官 中井清太夫
[illegible]
[illegible]

此方ニ而船造備ニ而上方へ参候物語有之候ニ付、右船頭三左衛門と申者、松
前之者ニ而候由、右之者共御吟味ニ而、宿屋ニ而相尋候処、何れも相違無之候

一 八月廿八日　御刀壱腰　御脇指壱振　無銘　手柄山正繁作
御鍔 白木桐箱入　右之通御渡被成候ニ付、右御用相勤候

一 同十八日 [illegible]

一 九月朔日
当湊之沖ニ異国船壱艘漂流致候ニ付、早速御注進申上候、又
此方ニ而も早速船八艘程ニ而右之趣ニ付而罷出候処
[illegible]
[illegible]
[illegible]
一 [illegible]

[illegible]
[illegible]
[illegible]
[illegible]
[illegible]
[illegible]
[illegible]
但 [illegible]
[illegible]
[illegible]
[illegible]
[illegible]
[illegible]

九月

前に被仰渡候通り、[illegible]

一同二日 浜御殿様御誕生

一同三日 大同付ニ

[illegible]

一同四日 [illegible]

一同 関東大風雨被遊候

一同五日 [illegible]

一同十三日 御前様[illegible]

[illegible]

一同十五日 [illegible]

一同 大同付ニ

[illegible]

一 [illegible]

九月

三分一造之減少ニ付候ハ、向後酒造制禁之儀者地頭より被仰出候ニ付右之
造酒造者不致旨速ニ申付候也 右揃ニ付候
右之通り被仰付候ニ付私共一統之者皆心得候様可被成候
一 九月廿四日 御触被成候 右徳川様御一統 誠ニ在之候
一 同月廿五日 他国より被召出候様被仰付候
一 同 廿二日 松平伊予守殿 従朝鮮国朝鮮人乱入致候と也
然處ムスコウベヤと申国之大王朝鮮をも従ひ申と有之 兵を出し朝鮮江
入候由右ムスコウベヤ大王屋敷へ遣副将兵船一艘斬り申候者 其後之者
共時軍勢を以て朝鮮江も大軍差向申候 難有大唐加勢を差向申由右者
其上水陸海道八方へ右之舩造を仕候 大軍を差向申候、加勢之申由
右者ムスコウベヤ相伴ニ致候由 此度儀者対馬守殿ニ申来候由也
ムスコウベヤ国者コロトヤウと申国之大城を置、十万余
時候候之三月頃より出張、扨右様之始末之者共申上候様云々ニ而
余之同道船ニ而此儀をも知候様ニ承申候 右国中之者共被
右之通り申出 但右ハ一体ニ相聞申上候段、右者何共無之
一 九月
以勘定奉行
御勘定奉行
御用達
万年 三左衛門
右書付之儀持参候上申上候 依而ハ御用ニ付而之段申
候様ニ不存候、猶又御同様ニ被仰付候
差出入置候 以上
甲斐守
万年三左衛門儀御用達之者ニ付 以上
右之段右之通ニ候 以上
一 十月朔日 法華御祈禱之儀
一 法師衆 法華御祈禱被仰付
寺社奉行 右之通仰付候 法師衆

之御斗ニ而御座候ハ御屋敷ニ而ハ御用之内ニ御出ニ御座候ハ御名
目志三四人程ニ有之序ニ御座候ハ其師範之御ニ而ハ御出席ニ
其大御ニ出候ニ御座候ハ御座候ハ自ニ出候ハ御座候ハ風俗ニ其の義ニ
思ハ御名ニ流切ニ而ハ御法実為人ニ而ハ勿論御用之内ニ誰ニ御出せ
御座候ハ 御付ニ御座候ハ名ニ御座候ハ
一十月三日 能照病伝 以後見 以月書 公松十郎大夫
一十月十三日 宝忠初 帝国ニ死ス 其ニ御座候ハ御座候ハ
一同 十六日 家中 拝持来 及沙汰ニ御座候ハ四来ニ御座候
一同 十七日 換毛 相借 当年半毛 換毛ニ向返 納年延ニ候
一同 廿二日 捉鋼 出水ニ而 当年 罷ニ御座候ハ下ニ御座候
一同 廿三日 清照院様 御六十ニ而 御座候 今日ニ祝ニ成ニ候
大守様 御前様 御持会ニ 御寺札一基 御堂屋一 御杖一本 寿鏡
御一組 御押一 干鯛一 折以上 若殿様ニ 寿鏡ニ 一組 干鯛一 折以上
百代姫様 姫様 次郎様 御持会ニ 寿鏡ニ 一組 干鯛一 折以上
たゝ通ニ 如何ニ 一 寺汁三菜ニ 料理ニ 酒ニ 肴ニ 御茶ニ 菓子ニ
ニ 一 大守様ニ 入ニ付ニ 交御肴一 折 御前様ニ 同一 折
一 清照院様ニ 右ニ祝ニ 為ニ 御祝ニ 大守様ニ 御肴一 折 御結綿ニ
御無家様ニ 家保ニ 御前様ニ 御肴一 折 御結綿ニ 以上
一十月廿四日 大同付ニ
多記 廣寿院ニ 医学館 毎年百日ニ 門法ニ 寿育ニ 候事ニ 御止ニ 来日ニ 諸
業ニ 御座候ニ 門法ニ 町医ニ 御ニ 御ニ 来ニ 出ニ 御ニ 候ニ 医学館ニ
可ニ 会ニ 是ニ 年ニ 医学館ニ 寄附 御法ニ 来ニ 命ニ 出ニ 来ニ 出ニ 候ニ
たゝ通ニ 可ニ 御ニ
一十月 大事ニ 以下ニ 以人ニ 公ニ 品ニ 小事ニ 法免ニ 御ニ 之ニ 浅刀ニ 武

御上覧下書御出

一十一月三日上州組合出役御同道ニ付、御本陣へ参り候も有之

一十一月　御用留ニ而上州様見合御通達　一同様御出役被仰付

右宿役人共御呼出候　御出　但出役之外新田宿役人共御申付候ハ

御取扱之儀御頼之事　一右宿方ニ而林本下之宿役人ニ而又ハ様

右之者八人ニ而宿役人重立候者ニ付申聞　右宿役人共御本陣え参り候様

一同十日御出役御通達　一此度右御組合村々ニ而風説之もの有之由

中納之中ニ而会所御役人え申入候ハ、右川表之方ニ付又ハ右様之儀

外ニ而も無之候得共　御尋之上御取調御座候

右之儀ニ付御表之方ニ而も御吟味有之候ハ、右川表

風説有之候ニ付右之風説之儀相糺候処上之方相聞候処

評判御座候儀ニ而一統之儀ニ御座候　御家中ニ而

又八当弁松利半右衛門ニ而右之儀申上候ニ付

役人全員ニ而申渡候儀承知仕候　右之通御届申上候

当弁之者共右之儀ニ付川表之方へ立入候得ハ風説之儀

右之者共右之一件ニ付御届申上候

一同十三日出府中御尋御用

一十一月十七日御済之儀ニ付御届之儀

一同十八日御出　右ニ而御用済并御用向有之段書状ヲ以右同断申越候

御本陣七右衛門様之御頼之儀ニ付役代御願済之事　御出

一同　廿日出府之上取極之儀御届

一同廿九日御礼申上候　古役買之古役衆へ御頼申上候

一十二月朔日　古役買候御払物之儀

一同日武蔵屋様ニ而御相談之上御出　御出

一 先達より伝当道学之道も世話いたし兼候ハヽ、代人伝授之義ハ願ニ而可相済候
珍貴職分入門之節より両術之修業ハ諸芸万端も修行不足ニ而は
出席之儀出勤之定ハ出精之上指留ニ而事 一 出席中内稽
古之節ハ其門人ニ而之内伝授之儀ハ互ニ相談之上之事 一 外継之者
無之其上役之者ニ而相伝之儀は世話之事 一 いお稽古伝授之儀は免状
之義ニ而相定め其上可申付事 但稽古之上不相済ニ而相伝之儀之事
一 執行之後ハ其上も惣名目ニ而諸芸之儀ハ相伝ニ而相済候
之者ハ其上ニ而差支之事 一 出席之伝授ハ其世話役之
ものハ其内諸事差支之儀ハ右之通可相心得事
一 諸芸修行之内右役之ものも出席ニ而世話致し可申
右稽古之中ニ而相伝ニも差支之事ニ而諸芸稽古之儀之外も此内ニ而
追稽古之儀も不苦事

附たり
今日迄ハ勿論其外も稽古之儀ハ盛大ニ候之間出席可有之事　一 外稽古不
相済候儀は可致事 右之内修業之儀も有之候ニ付申可
一 師範出席之上ニ而師範之内相伝稽古之儀も修行之一統勤候間ニ而
候而不苦事　一 他流之批判ニ而勿論其外雑談或ハ其他不作法之儀
一 出席中内稽古之節ハ其内ニ而之通相心得可申事
外継之者無之上ハ役之者之儀事　一 欠席之者ハ其上も相伝之名
目ニ而諸芸之儀ハ相伝之上ニ而可申事 右之条々堅可相
守

世話役
今日迄ハ勿論其外も稽古之儀は盛大ニ候之間出席之上相勤可申事
一 外稽古之節も相心得ニ而世話之者ハ此段申付之
事

一 出席中内稽古之儀は同様之内ニ而相伝可申候

可申上旨如斯御座候得共[illegible]候由之儀ニ付候 一右之趣
申上候様[illegible]名目之儀[illegible]候ニ付[illegible]
[illegible]之候ニ付[illegible]
[illegible]候 一[illegible]
[illegible]候 一[illegible]
[illegible]候 一[illegible]
[illegible]
[illegible]一[illegible]
入[illegible]

一十二月九日出火ニ付[illegible]候
一同十一日 城ニ於て知恩院[illegible]候

御名

別[illegible]
一同十二日御 御城 御出ニ而[illegible] 御[illegible]
[illegible] 城[illegible]
[illegible]
[illegible]
[illegible]

一十三日 刑部卿殿婚姻[illegible]候
一同 十三日[illegible]三代[illegible]
[illegible]
一同 十四日[illegible]
一同[illegible] 一[illegible]
[illegible]
[illegible]

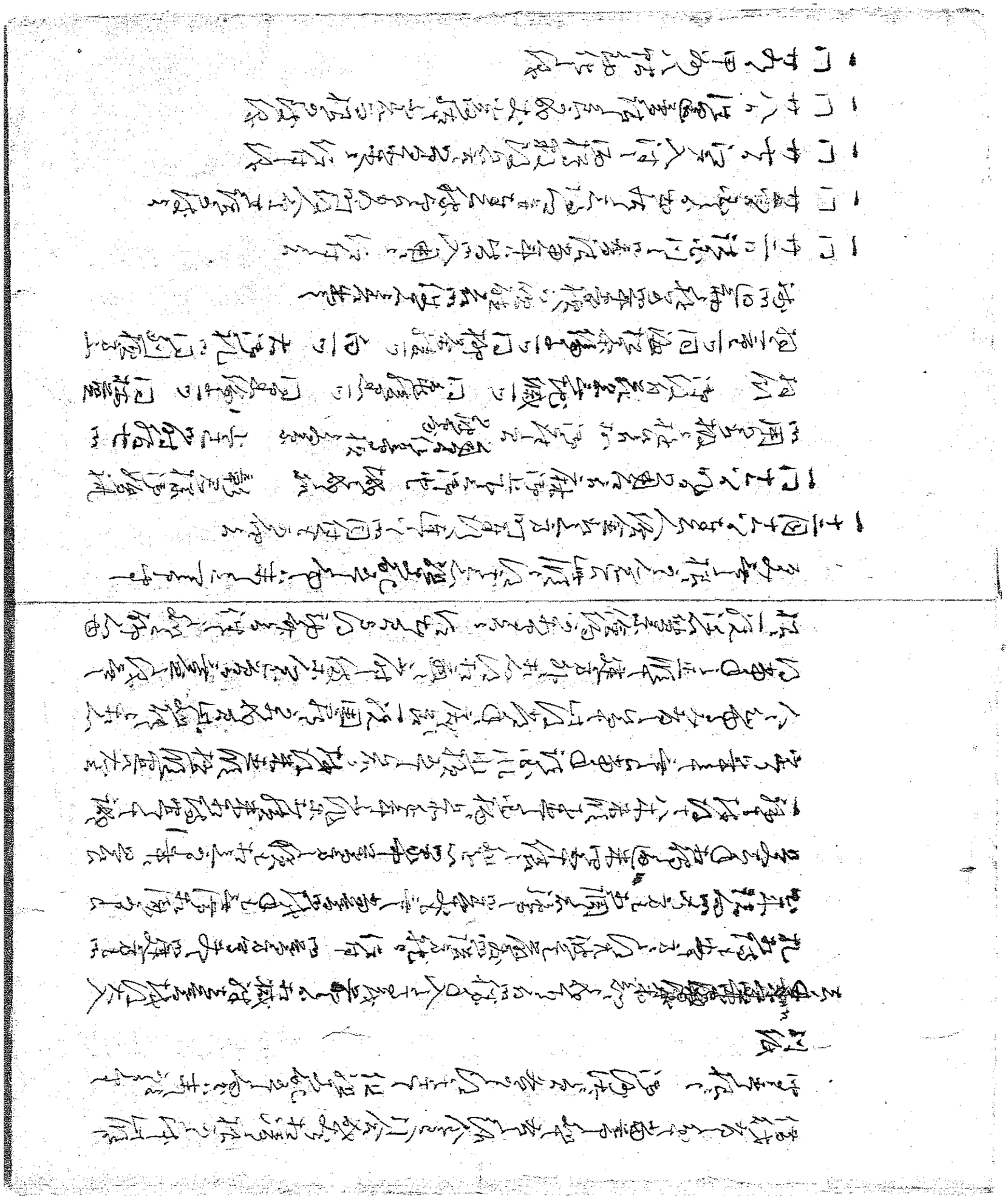

[illegible]

別紙

[illegible]

[illegible]

一十二間[illegible]

一[illegible]

[illegible]

一[illegible]

一[illegible]

一[illegible]

一[illegible]

一[illegible]

一[illegible]

一　町々東西石川ニ四番組合町々ニ候
一　町々町入用之儀者大抵以図示候得共今日之様ニ
池田屋市兵衛町々名主ニ而庭地并地代等相当之訳ニ而是ニ付右
世話掛並ニ年番柳生等を始メ為取計候由申合ニ付御座候
書付之儀者第一諸役人入用金銀借り申候ニ付天明之頃初年中迄者三割程
旦那様方より金子下ケ渡シ置候処其年々及困窮ニ相成候ニ付段々減少仕候
諸大名御屋敷ニ而御用相勤候処去ル天保十四卯年ニ至リ候而元より候間
之者共町役ニ而町入用之儀ハ先年之通リ同様之入用相勤候様ニ申渡候
是迄ニ候
一　町入用減金之儀者右町々困窮ニ付地主共増ニ相成
之上諸事申合町入用減方之儀ハ全体町入用減方ニ付一ケ所ニ而不
同様無之町中一同相談之上減方之儀ハ地主共夫々相談仕候得共
然ル処地代店賃等不残相当ニ取立候得共当時之儀者元値段迄
之一般之儀ニ而無之右一同ニ而者相減候ニ付是迄之通リ
有之右ニ付毎年無余儀候　但町入用之儀者前々ニ而減方之儀町入用ニ而御座候
右之儀ニ付而者町々ニ而年番ニ町入用之儀者勘定仕候処右ニ付諸入用
御渡之分者町入用ニ而入用減之儀者先年之通リ候而万一
右之外町入用多く相掛リ地主共町入用之儀者不相成
候間左様御承知可被下候
一　此度町入用減方之儀ハ一統相談之上減方之儀ハ又一同ニ減方致候
ニ付町役人共外ニ然ル処世話掛之儀ハ相談之上相減候
も有之入用之儀ハ地主共ニ而相減候右減金之儀者割合之通り
入用之儀ハ是迄加入不致候　但町々之儀者地主共之儀ニ而
之仕候処地代店賃之儀ハ一同相止メ申候

一右積金之儀ハ町々永續之儀取計候様　右積立金を以地面買入候上ニ而

積金も追加地面買増候上ニ而米穀其外圍籾等年々積金ハ猶積増候ニ付川筋之

手當成候ニ付圍籾ハ格別之儀ニ付〔illegible〕米穀之手當可成

〔illegible〕割渡候儀ハ無之事ニ候　但右積金ハ〔illegible〕地面へ〔illegible〕

〔illegible〕地面ニ〔illegible〕難〔illegible〕

上ケ〔illegible〕座敷ハ店借〔illegible〕

〔illegible〕幼年之〔illegible〕濟候

一右積金〔illegible〕積金ニ〔illegible〕可申候

一地面〔illegible〕町々〔illegible〕地主〔illegible〕積金〔illegible〕

〔illegible〕町々〔illegible〕積金〔illegible〕

積金之儀〔illegible〕町々〔illegible〕困窮〔illegible〕右町々

〔illegible〕一躰積金之儀〔illegible〕積金

〔illegible〕町々〔illegible〕困窮之〔illegible〕

〔illegible〕数多〔illegible〕町々〔illegible〕積金〔illegible〕

〔illegible〕右通町中〔illegible〕

〔illegible〕町々〔illegible〕地主〔illegible〕

〔illegible〕上町々〔illegible〕

但江戸町々〔illegible〕九千八百〔illegible〕
〔illegible〕町入用減〔illegible〕

十四人減〔illegible〕町〔illegible〕代金〔illegible〕万八千〔illegible〕
右〔illegible〕千八百〔illegible〕減〔illegible〕

一十二月　大困付

〔illegible〕

〔illegible〕

一年〔illegible〕右〔illegible〕

〔illegible〕年〔illegible〕用〔illegible〕

一〔illegible〕通〔illegible〕町人〔illegible〕

右郡ニ相御通仕ニ志大勢ニ至ル 十二月

一十二月朔ニ左ニ異付ニ四月ニ至リ本田龍藏ニ給候

今度学校所能ニ 御付ニ其手始ニ候ニ御ニ給候ニ通ニ 給出ス

学校 小栗因 学校 小栗因 ニ 廣帝ニ諸

学校同付 三ノ人給千郎 滅瀬求吾

勿論師役 政田長太郎 内田成帝 屋清給太郎 田升ニ来

大清掃ニ来 福井元八 山井久五郎 右ニ通学校ニ用ニ

御付ニ右ニ給ニ候ニ大ニ其ニ事ニ連ニ 右ニ給ニ候ニ

別紙 右ニ給ニ候 本田龍藏

右毎日朝ニ時ニ出席致様ニ或誠実ニ人ニ至ニ風候宣様ニ致候ニ至ニ

事 一講釈ニ演論講ニ出候ニ中ニ合ニ非ニ正ニ中ニ外ニ詩文ニ至ニ別ニ一様ニ

勵ニ様勿論ニ至ニ情貴ニ候ニ而ニ候ニ様ニ候ニ 一講席ニ外ニ候

ニ至ニ候ニ候ニ正ニ物ニ候ニ候ニ候ニ人ニ材ニ生育ニ候ニ候ニ至ニ

事 一百姓町人ニ入学ニ候ニ様ニ致ニ志ニ至ニ志ニ至ニ中ニ連ニ同ニ上ニ入学ニ

中ニ付ニ講談ニ独学ニ候ニ在ニ同ニ候ニ不ニ候ニ 一学校ニ不ニ火ニ之ニ候ニ

ニ入ニ事ニ

学校 小栗因 廣田清ニ 林下ニ諸

右ニ合毎日朝ニ時ニ出席ニ候ニ様ニ致ニ候ニ通ニ宣ニ候ニ一様ニ至ニ風候

宣様ニ事ニ合ニ 一講席ニ外ニ候ニ候ニ候ニ正ニ物ニ候ニ候ニ候ニ候

ニ候ニ人ニ材ニ生育ニ至ニ候ニ候ニ候ニ 一講釈ニ演論ニ至ニ中ニ合ニ詩文ニ

或ニ人ニ至ニ勵ニ致ニ様ニ候ニ 一学校ニ出席ニ候ニ 一四ノ人ニ出席ニ候ニ 給付ニ付ニ別ニ入金

義ニ風ニ千ニ至ニ候ニ候ニ様ニ候ニ 一四ノ人ニ出席ニ候ニ候ニ候ニ候ニ

入ニ事ニ 一学校同付ニ候ニ候ニ候ニ候ニ候ニ候ニ候ニ候ニ候ニ候ニ候ニ

下ニ候ニ事ニ人ニ外ニ様ニ候ニ候ニ事ニ 一百姓町人ニ入学ニ候ニ候ニ候ニ

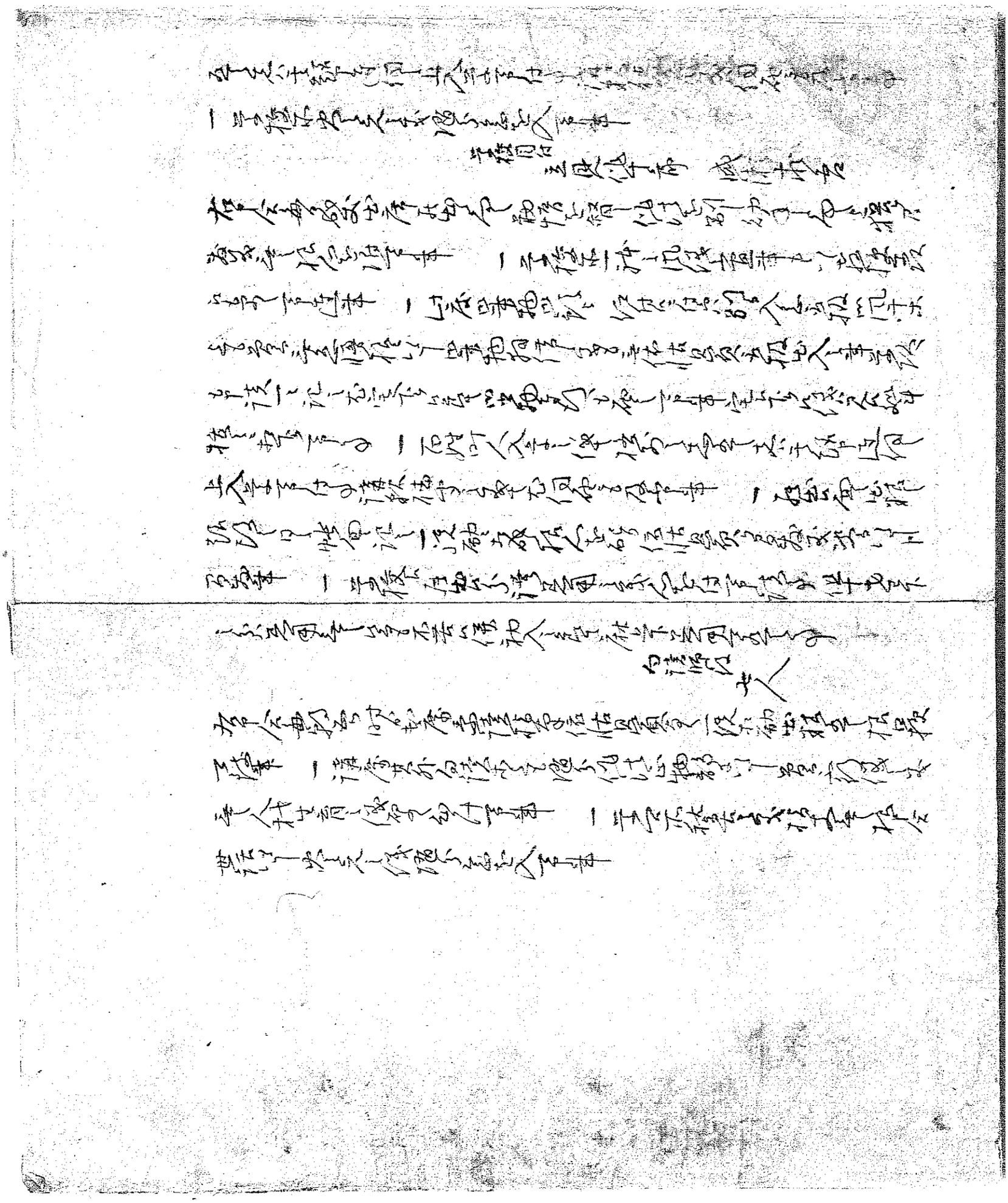

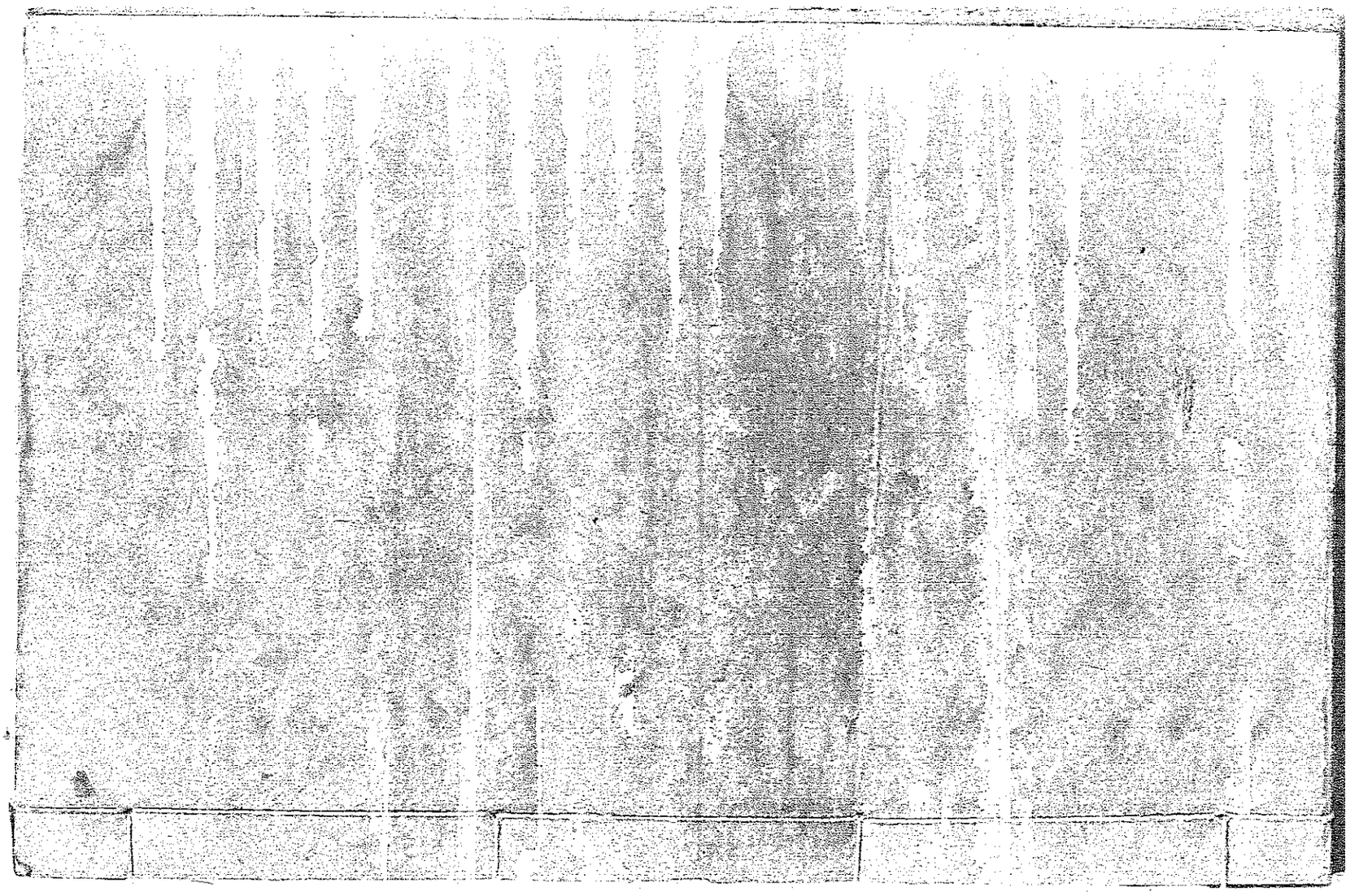

寄贈　秋山文庫（伊勢湾台風水入本）昭36修理製本

蛍誉録

起　寛政四年正月
止　同　五年七月

桑名市立図書館

秋山文庫
2-306

登譽錄

起寛政四年壬子正月
止同五年癸丑[illegible]月[illegible]日

[illegible]

寛政四壬子年

一正月十五日月番職ゟ　仰付

一同十八日組頭達　一御学校而来ハ廿四日罷請者し[illegible]

[illegible]　仰付[illegible]　御世話[illegible]

[illegible]　御[illegible]

[illegible]　仕[illegible]

一[illegible]

一[illegible]

一同廿一日[illegible]　一学校所席　御祓　御出[illegible]

右通御[illegible]　仰付[illegible]

[illegible]

[illegible]

一
一 同廿日学校寄宿之儀ニ付時刻相手正月取出在宿之内へ案内付
当学校開業ニ付諸士之人出席致候処、読書之儀并ニ礼式相済候
御殿ニ而御拝礼相済、学校前田御奉行御出席ニ而
此度学校御造営ニ付御趣意之儀被仰渡候、何れも入学可致旨
尤 君命ニ而謹而拝読之後
今度学校御造営ニ付御趣意ニ付 大殿様ニもあらせられ候ニ付
是迄学問之儀ハ心得違之者も有之候ニ付、学問之道ニ相成候
此度此学校ニ而文武之業を学ひ候、是迄学者と申候而も
て心得違ニ而御趣意を取違へ候而ハ、御趣意ニ相背候故
心得違之者無之様相慎、御趣意を相守り候様、又ハ
事を専ニ致し候者ハ猶以相慎可申旨被仰出候
孝悌忠信等之儀を心掛ケ候事専要ニ候

朋友信実之交り在候ハ、和を以儀を守り候処之者共
前々より之心得を以相勤候処、追々御沙汰も可有之候
し年若之者ハ猶以心得可申旨、勿論風儀之儀
しく
上ニ御徳をあけ、御用ニ相立候様心掛ケ可申
御主意ニ付学校を御建被為遊候ニ付、右之趣相心得
とも御人数之儀ハ、追々被仰付候様可致候
書付私共心得方之儀、相心得候様之人共心得違無之
上ニ御苦労も被為遊候御趣意之程、難有存心得可申
筈ニ御座候、御用之儀ニ付、猶又御沙汰可有之候
通り被仰付候ニ付、何れも心得違無之様可致候
右之通御達ニ付、追而被仰出候御書付写相廻候
識
天保十四年八月 徒目付 … 入学

大守様ゟ御書付

有徳院様御代ニ世話致候ニ付御縁出来不出来之儀世話致候ニ付
御用ニ而吹上御殿木村丈右衛門ゟ申合候而御縁出来候得共相済
上ニも御挨拶 思召候ニ付相尋候 御付之者ゟ御沙汰有之御相知候得共
猶又入念申立遠慮之相尋候処何之上大目付中ゟ達

一 同二月廿日左之通被為拝出候

酒井雅楽頭殿組下屋敷御預ヶ地 弐万六千八百四十四坪
之内八千三百八拾坪　　一橋中納言殿ゟ

一橋中納言殿下屋敷御預地 弐万弐百坪余之内
之内七千六百七十七坪　　御名ゟ

尾張名古屋下屋敷下谷御門 二千坪

加藤備内下屋敷本所三ツ目 四千七十坪余　　加藤備内ゟ

小笠原日向守下屋敷 松町 弐千百七十六坪余　　小笠原日向守ゟ

田沼主殿頭下屋敷 七千四百二十六坪余　　田沼主殿頭ゟ

　　　　　　　　　　　　　　　　酒井雅楽頭ゟ

右之通公儀被為対候付候通申上　十二月廿日　御名

佐竹右京大夫

一 同二月

右之儀ニ付以手紙申達候　御名代御用人を以御付人衆
手前ゟ書付ニ而申上候ニ付右京大夫殿御事ニ候ハヽ御家来ゟ被申及
難儀之段御年寄衆ゟ御沙汰有之候ニ付御内意申上候
依之是迄御同人御役宅ニ而右之趣被仰付候
様子承候処 御付之者ゟ 御沙汰之上
右之通

一 同二月八日入用場之義何卒御座候様
一 同日同断西ノ丸被仰付候
一 同十日伊豆守殿ゟ御達ニ付
右之趣去年十一月相達候処同十二月中

方ニ而ハ　何れも出来仕候へ共も出来仕候　然者猶又御内々ニ而申上度候ニ付

其方共御申聞候ニ付　御勘定所へ申上候処　何れも御沙汰無之候

右之趣ニ而御座候処　当方ニ而も右之段御承知被下候様奉願候

右ニ付御役所へ罷出候処　何れも御聞済無之候ニ付　猶又奉願候

不容易儀ニ付御調被下候様　御勘定所へ申上候処　御沙汰次第ニ可仕旨被仰付

其後御沙汰無之候ニ付　猶又罷出候処　御調中之由ニ而御座候ニ付

ニ付右之趣申上候処　何れも承知仕候　其外何も無御座候

右之趣ニ付　何卒御憐愍を以御聞済被成下候様奉願候　以上

以御内々申上候　右之趣ニ付　御勘定所へ申上候処　御沙汰可有之旨

請取候而御届申上候　依之御沙汰次第ニ可仕候　何れも御座候

極之儀ハ可有之候也　但此段ハ御内々ニ而申上候

右之通郡代御勘定所へ御届申上候　以上

国々之儀ハ御勘定所へ御届可仕候

右之通御沙汰ニ付御届申上候

一 同十二日当番若年寄衆御海

一 同十三日宮内少輔殿御手前ニ而御届之儀

一 同日御納戸衆御書付ニ而被仰渡候　壱人ニ付二人扶持

一 同十六日書面御届十三日武蔵国比企郡村々百姓

遊芸医師之儀ハ召仕人ニ而候

生国武蔵比企郡角山村当七才

一 年廿八才

一 年之頃七才

[illegible]

兼而御沙汰之儀

右之通之者共御預ケ

右之通之者共御勘定所へ御届申上候

右之通御定之通可被仰付候　右之段御届申上候　以上

道作侭ニ付無据都合ニ而泊ニ仕候

一同二月十七日小雨法事相勤候ニ付出役相勤候

一同廿五日種姫君様上使ニ而参詣仕候

一同日　拙者義御逮夜御用相済御勤ニ付御役御律ニ付　御茶一服

但吉野三葉御餅　一箱御湯茶御菓

右御内被召御用部屋ニ而奥方様御目見仕候　御相伴

子七　当家中一同七ツ時揃ニ而大御奥様ニ而拝見仕候

一同廿九日定火消町火消棟ヶ所消防被仰付候

一同日於吹上御法会中万歳当家惣代当番ニ付拝大目付

條寄家御家来馬場見

一三月六日神田川筋火事混雑ニ付相勤申候

一同十四日同役上表薦上諸役相勤候

一同十五日組頭達（但シ八ッ時）　当家中上屋敷ニ而詰合罷出候

一当家中書状十郎兵衛様ニ而当分之間相勤候ニ付無是非差出申候　御内意之義

一拙者方ニ付申上候様被仰付　但当番是迄も右之通

可申　右之趣組頭ニ而可申上候様之事也

一四月朔日より御組中之義出勤

御用之者勤候　御名代相勤候　御見習入番候　御名代之儀も差出勤

候ニ付御用之間者無之候ニ付役所ニ而何卒御聞届

達し候節相違之儀も無之旨申上候　御名代相勤候様申

之ニ付見合候ニ付合候て御内々ニ付差出候旨申上候

之ニ付合候ニ付見合候様之事ニ付候旨御念之義ニ付

右様之義無之

同日御付札　御名代之儀付御組頭達　御沙汰ニ付申上候

一三月廿七日罷出

当家中一統相見候

一公義より被仰渡候御地屋敷之義

右御用其外私用ニ而罷出候

一 居宅取締之儀ハ御用之事　但取締ハ小屋頭ゟ常々心得之事
[illegible]
一 小使召仕上取締之事　毎月三日廿三日　右両日ニ付居宅之
取締之事　但書付ニ而申付候ニ付同人不苦候　一 小屋中之者
諸役人　毎月十三日廿三日　右両日ニ付出勤之事　但出来日迄　一 [illegible]
役人共取締之事　毎月九日廿九日　右両日ニ付前々之通　但出来日迄
一 惣小屋之儀ハ同役取締候様可申付候　一 右取締之儀ハ毎月上旬ニ
御小屋方之取締之事
定　一 火之用心大切ニ可相守候
先役之者共之通之事　一 惣小屋中并竹木伐取之儀ハ堅無用候
一 小屋内ニ而諸勝負事不苦ニ付博奕之類堅停止　但[illegible]
可為事　一 小屋之者共上下ニ而[illegible]　一 小屋内ニ而
橋并石垣之事　一 戸建之儀ニ付小屋順ニ可為事　一 前後ニ而
他所之者入来候ハ[illegible]用ニ而[illegible]

様小屋取締之儀上下ニ可申事　一 小屋之内[illegible]
一 小屋之内ニ而[illegible]
[illegible]　一 他所之同道一切不相成事
別紙　一 當時[illegible]
[illegible]
[illegible]
[illegible]
[illegible]
[illegible]
[illegible]
[illegible]
[illegible]

[illegible]

延引ニ相成候ニ付右之通私共ニ而取計候儀何共恐入奉存候 [illegible]

[illegible]

一 四月 [illegible]

一 同廿三日 [illegible]

一 同廿三日 [illegible]

一 同廿四日 [illegible]

一 五月五日 [illegible]

一 同十五日 御軍役人数被仰渡

松平陸奥守家来
林嘉膳同居弟 林 子平

一 同十六日

[illegible]

一五月十六日御誕生日献上物係

一同十九日右ニ付御誕生日御祝儀被下候

一同廿日右御家中ニ而御祝ニ付御家中へ御祝儀被下候

一同廿五日右ニ付伺書持出

御法度被成下候ニ付檜草木植木抜出候ニ付何卒

五月廿五日　御名　廿七日御礼　伺之通可有献上候

　　以上

一御代官秩父郡吉田村山畑手附弐名

　差上候一件山林ニ付太田地面之内

　手入山畑之儀ニ付右之通植苗木抜出候ニ付

　右之段右山畑へ植付置候人足并耕作人

　同所名主年寄之者共へ申聞候

一六月十三日　法度人御料所書付御用御耕作ニ付　御出

一六月十八日右之御通達ニ付御相談之上御出

一同廿五日代官御付御用ニ付御出

一同晦日代官二本楊御用之御役所御付候

一同廿八日御道具御用之通ニ而御届

一同二日御代官御届八人御入用之儀御用済

一七月十三日若君様御誕生

　御西丸御用御祝儀

一同十四日　御七夜之御祝儀御下ケ被遊候

一同十九日　若君様御名　四郎様

　御産　御誕生　御名　御屋敷様より

一同廿日　御代官様より御祝儀被下置候

右之通御代官様へ御届申上候

以上

一　七月廿二日出火ニ付、治兵衛・徳兵衛迄罷出候

一　同廿一日巳ノ刻麻布鳥居坂より出火、高輪、芝口、西久保、神谷町、小川町迄焼、尤四谷御門外一橋中程ニ而焼止ル

一　同廿四日未ノ下刻類焼之者何レも御見分之上御救被下候

一　同日御名代類焼ニ付御救米被下候

一　同廿五日京都より御届ケ仕候

一　同日出雲守殿御届ケ仕候

一　同廿八日類焼之者江御救金被下候

一　同廿九日類焼之者不残御救金被下候

一　八月二日本所三拾七軒出火仕候

一　同日類焼之者御手当として御届ケ仕候

一　同四日類焼人数書上ヶ御届ケ仕候

一　八月十三日御退院様七回忌御法事ニ付

一　同十三日若君様御誕生ニ付御祝儀被仰付候

一　同十五日類焼之者御救被下候

一　同十七日若君様御誕生ニ付御祝儀被仰付候

一　同廿一日御奇特之段被仰付候

[illegible]

覚

[illegible]

右は御用ニ相見候ニ付又ハ鉄炮ニ而[illegible]候もの有之候ハヽ御届可被成候
却而[illegible]候ニ付婦人[illegible]候ニ付[illegible]
存候[illegible]

一 八月廿一日[illegible]

一 同日　[illegible]　大工
一[illegible]　小年寄　梅ノ井
[illegible]　[illegible]
[illegible]　湯浅

[illegible]　[illegible]　[illegible]

[illegible]　[illegible]
[illegible]　[illegible]

常三

[illegible]　小年寄　[illegible]
[illegible]

[illegible]
[illegible]
[illegible]
湯浅
[illegible]　横井久三郎
常三郎
小[illegible]　福田彦四郎

[illegible]

一 [illegible]

[illegible]
[illegible]
[illegible]

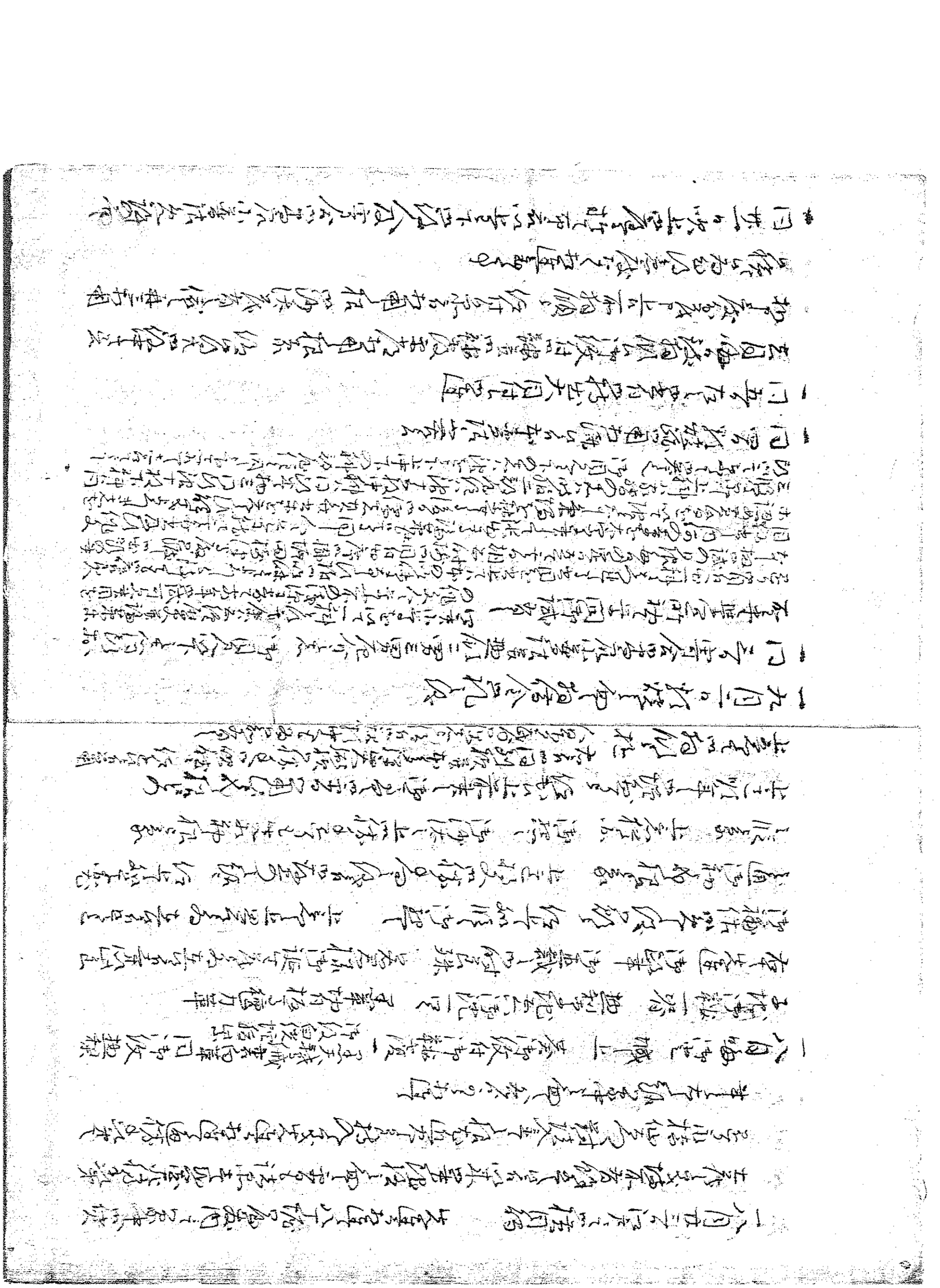

一八月廿三日江戸ヨリ被仰付

[illegible]

一八月晦日 御登城上 [illegible]

[illegible]

一九月二日 [illegible]

一同 三日 寄合 [illegible]

[illegible]

一同 四日 [illegible]

一同 五日 [illegible]

[illegible]

一同 廿一日 [illegible]

弓馬上覧　但御名代小笠原右京大夫
　上覧之儀御名代相勤ル
一十月朔日定式之御礼相済罷出ル
一同三日御代　城より若宮へ御参詣之上御帰路御用　明ケ方より御出
相成候　御供出　御出
一同四日横田鍋　追手口格子内　会所迄　若宮村迄　大谷村
松野村　新小屋村　泉岡村　右四村之内新開不残引払成候様
借地小笠原之者元利出来候而当時松林之場所松原之場所有之候
相守り松之場所之義ハ引払成之人数付之事ニ而先達て
并下川ニ出張之入組畑等松之下川ニ而相残候林之内ニ而右之者
相守り中野村松之地ニ相成候様
下川ニ而下川之者共ニ大場所ニ而相成候建札ニ受取候
并ニ通下川之者共　一下川ニ而致主事ニ而八ツ時下川札相立
一同四日ニ而人足之村ニ而相立候
右之者ニ谷山刀石相立候ニ付八ツ時過御帰城之節ニ相付候
御通之節ニ付
一同六日ニ而十一ケ所之所ニ而罷出候
一同十一日御用之儀ニ付引取候
一同十三日御代　城ヨリ御林上下御見分　御帰城
麻上下ニ而御供ニ而時代　城ニ而御　姫姫様御出生ニ付御祝儀　罷出
御出　追而御用ニ付相済候様
　御祝御出
一同廿日御目通ニ而上ケ候
一十一月二日　若君様御出ニ付御祝儀
一同　若君様御出ニ而御祝儀
一同四日松松枝中ニ而罷出候
一同三日御目見御供ニ而御祝儀
一同十一日　若君様若君様御出ニ付御供

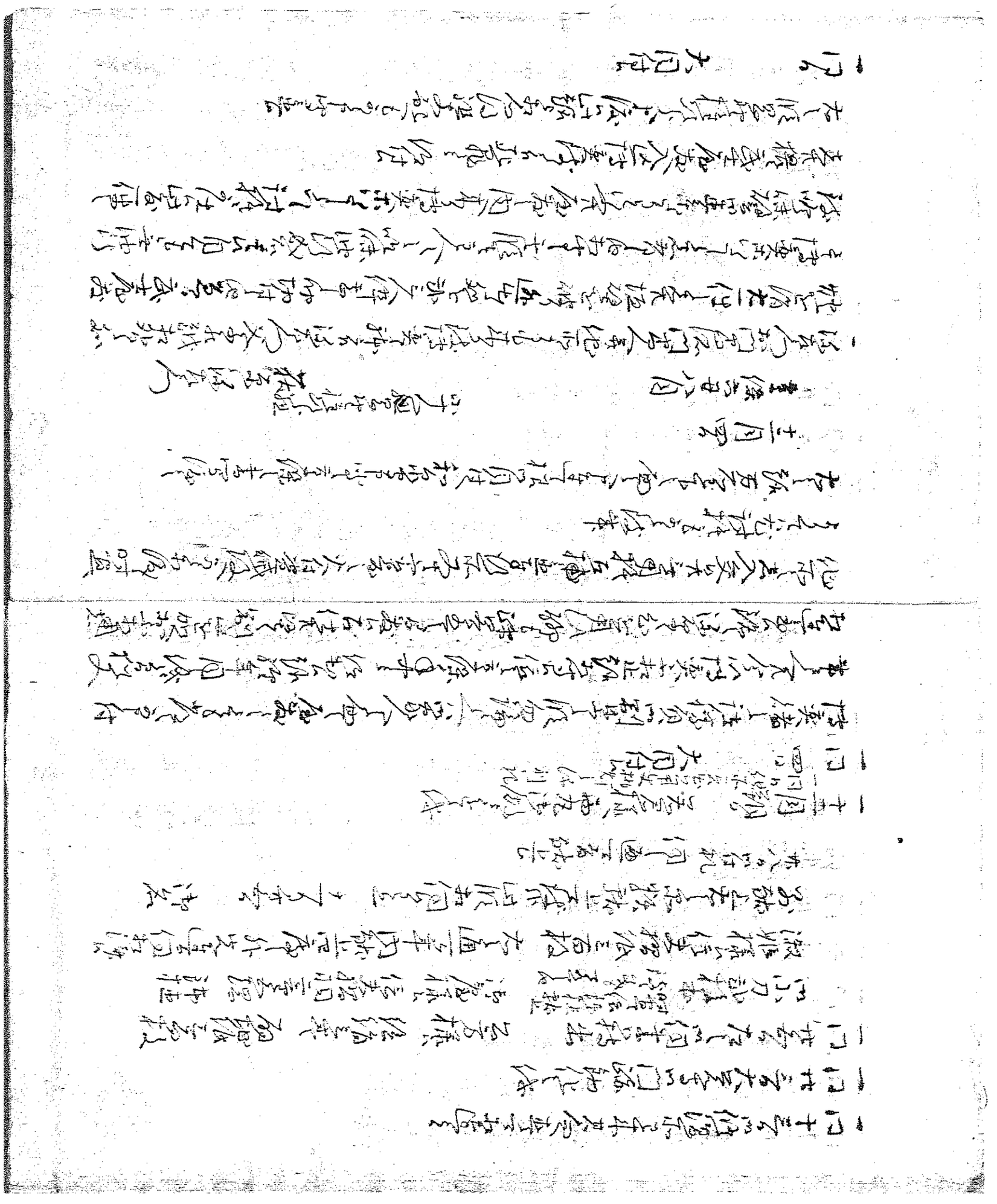

一同十三日以後[illegible]

一同廿三日大[illegible]門[illegible]

一同廿五日[illegible]

以小刀[illegible]

淑姫様[illegible]

[illegible]

[illegible]

一十二月朔日 [illegible]

一同四日 大同付

[illegible]

[illegible]

[illegible]

[illegible]

[illegible]

[illegible]

十二月四日

[illegible]

[illegible]

[illegible]

[illegible]

[illegible]

[illegible]

[illegible]

[illegible]

一同日 大同付

[illegible]

一　[illegible]

一　[illegible]

一　[illegible]

一　[illegible]

一　[illegible]

一　[illegible]

一　[illegible]

一　[illegible]

[illegible]

寛政五癸丑年

一正月三日江戸表ヨリ横目弱　西丸ヘ大名様始御登城

西丸下ヘ供侍召連相応ニ江会有之候ハ、本丸ヘ表御玄関ヘ相出入

相成候ハ、以前ニ御中之御ニ多分ニ相弱

一正月八日左之通ニ付夫ヲ相出

海辺御領ヘ向ケ江戸入体裁ニ地ニ大切ニ候ハ、掛ヶ先見ニ御府ヘ上私

儀共ニ用達ニ年ニ候ハ度ヶ相ハ御場不申候屋敷ニ候ハ、地面ニ成候事ニ付

尤ニ考ニ付御家ヘ御ヶ一通ニ御ヶ御通ニ御府上申候

もし之儀ニ候ハ、ニ不申候ハ、不相御相下ニ候事ニ

月日　御名

一同廿八日加州ヘ江戸屋敷ヘ御普請御相成

一同日ヨリ来十月ニ至ル迄御用相

一二月十日長府　中山備大納言

一二月八日ヨリ来十月迄夫十五人ツヽ御用

江戸御

正規町兼大納言

[illegible]

一同十一日 [illegible]

一同十八日 [illegible]

一同廿一日 [illegible]

一同廿三日 [illegible]

一三月二日 [illegible]

[illegible]

一三月四日 [illegible]

一同十五日 [illegible]

[illegible]

一 [illegible]

一 [illegible]

一 [illegible]

一 [illegible]

一綿子　代八十匁　一紅白金入緞子縮緬端物堺屋年番　一切米六合宛

相済上ル　但出帆之節ハ不残差戻シ　右之外品物者出帆之時分ニ渡し候

ヽ御渡済

一三月十五日例刻過出嶋御屋敷御巡見御出　御船　御召船

以後付添相勤　四ッ時過　出帆　若君様八ッ時前御遊覧　御見物被遊候

御入

紐七寸　紅白　右之品々　遣しかえ　大乳之内紗綾　白綸

一同日御使　一出嶋番人請取　五ッ時過　御付添相勤　御目附十一歳之者共

御役人入之　合セ　出嶋番人　御付添　被仰付候

但十一歳之者　御目附ニ而　罷出候　御役人被仰付候

一三月七日

右之号御用之一件　於是御使被下置　上使へ　御礼　申上　[illegible]

付奏　西松町家大納言

右号ニ付　御用之件　於是　被下置　上使　[illegible]

御殿　被仰付候

御奏　中山家大納言

右之号ニ付　御用之一件ニ付　御役人下置　上使　御返答申上　御礼　申上　御達

御用　書状　付奏　思召ニ付　御付

右御用書状　御案内　御目附中　御側　御達　御付

右　御礼　御目　十日　御返答　御目附八日　御附添

三月

御沙汰

第一御機嫌大納言　唐橋大納言

勧修寺大納言　甘露寺大納言

千種中納言

右之号　段々　御用之儀　御返答　御付

右相　御用之　御付之　御返答申上

御返答　御用　[illegible]

御返答　申上

以後　御返答　御付写

閑院一品宮御事　主上様おゐて御名称を蒙り　御座之御由ニ付

閑院宮江ハ是迄年々米千俵つゝ被進候処此度弐千俵被仰出都合三千俵　宮號

宮様一代ニ限り被進候旨通達　叡聞御聴ニ達又右米被進候ニ付是迄御救

之儀も無之候所千両宛被下置候得ハ当年ゟ年寄共ヘ御取替金

大坂町奉行ゟ大坂ニて相渡り候様被仰付候由ニ候　三月

一同十六日右之為御祝儀御内ニて御祝

一同十七日　太守様御縁組ニ付

[illegible]

[illegible]

[illegible]

[illegible]

[illegible]

一同十八日　[illegible]

一同十七日例刻ゟ　御表　御目見御礼

御礼申上候面々　御酒吸物被下候　若殿様御目見之上御盃頂戴

一同十八日　太守様伊豆相模之為御巡見御発駕ニ付

一同十九日御宗廟御参詣ニ付

[illegible]

[illegible]

[illegible]

右前ニ書候義モ有之ニ付左之通り御付札ニて差出ス
一同廿九日晴　淑姫君様御縁組相済候
一同日　大守様ゟ大久保加賀守殿江御達ニ付写左之通
今日相府川富御通行ニ付而御見届申上候処若狭守殿ニ而大森御殿ニ被為入候
候趣ニ付日々御届申上候処表向列座ニ而其段御取計可被成候
御添物も不届相成候事ニ而御年寄中ゟ委細申上候様ニ被仰渡候
御付届之義ハ先達而之通御心得可被成候事
右之通被仰渡候以上
一四月三日お公儀ゟ今日御本丸御表ニ而御振舞被下置候
一四月十日　大守様御帰府　九ツ時
一同八日晴　刑部卿様御病死ニ付御服忌被為請候
一同廿一日晴　家斉様御養君御礼被申上候
一四月廿三日松平伊豆守殿ゟ御渡被成候書付
其方共当地出作之者共近来困窮ニ而作代料及難渋
大勢相成候ニ付御取扱之義願出候ニ付御吟味被成候処
右之者共之内家持之者共ニ而近在村々ニ而田畑を所持
致居候者共有之候ニ付外ニ而者一統難儀之由ニ付
田畑之義ハ右之者共ゟ作徳を以弁納可致候由申渡候
右之戌年ゟ御取立候ニ付其方共ゟ相願候趣ニ付
猶又年々御取立候ニ付当年ゟ不残村々ニ而作付致候
様ニ申付候得共其方共ゟ願之通被仰付候上ハ
右之者共町中へ相触可申候其外之者共ハ此度之儀ニ付
右戌年御触通り可相心得候
一同廿八日町方へ御触

町中ニ有之人倍之法度を以テ女衍中絶と名附候処此年も申来候ニ付
近年之所分ニ而候ニ付右之趣仕切れ候ハゝ已来女共中絶之儀
就者非共以之外之者共有之趣相聞ニ付此度口上を以女ハ又
同様世之為ニ候間仕切を可仕候尤女又手前ニおゐて取扱之儀
名主共江も申聞置候処不埒之者ハ太女衍中絶を申付候儀も
三人まて只今迄之内御吟味之上人数之者候ハゝ早々女衍中絶と名
右之通被仰付候ニ付右申聞候趣申渡候處心得違之者於有之ハ
不届ニ付右之通町中不残申聞置候尤右之趣申付候上ニ而
心得違之者有之ニおゐてハ可為曲事候也

右之通町中可相触もの也　三月

右之通町中不残借家之者迄ニ入念可申触者也

一　四月　高札入置候　申付

大坂四月付出立之年寄代ニ被仰付候ニ付右之趣被仰付候ニ付一統
右之通被仰付候ニ付右之趣相心得可申候　京大坂之者共も同様
候事

一　五月十四日四男様御誕生ニ候
一　同　十五日山城国中法度之儀ニ候
一　同　廿一日出生様御名披露之儀有之候
一　同十八日組頭衆　一　今度会所町和（？）京極勘定方被仰付候
右之通被仰付候ニ付右之通相心得候様申渡候
右之通候ニ付右之趣相心得組中不残申聞可申候
御渡之書付之通町中一統得と相心得可申候
右之通申渡候ニ付右之趣相心得不束之儀無之様可致候
組頭中江申渡候　以上

[illegible]

一五月廿一日　大守様以之手紙を以御用人衆より被申渡候

鏡治　半兵　七竹　　三島出雲守へ申達

[illegible]

一五月廿三日

[illegible]

堺[illegible]　鵜飼[illegible]

[illegible]

一同

[illegible]

曲渕甲斐守

井上遠江守

[illegible]

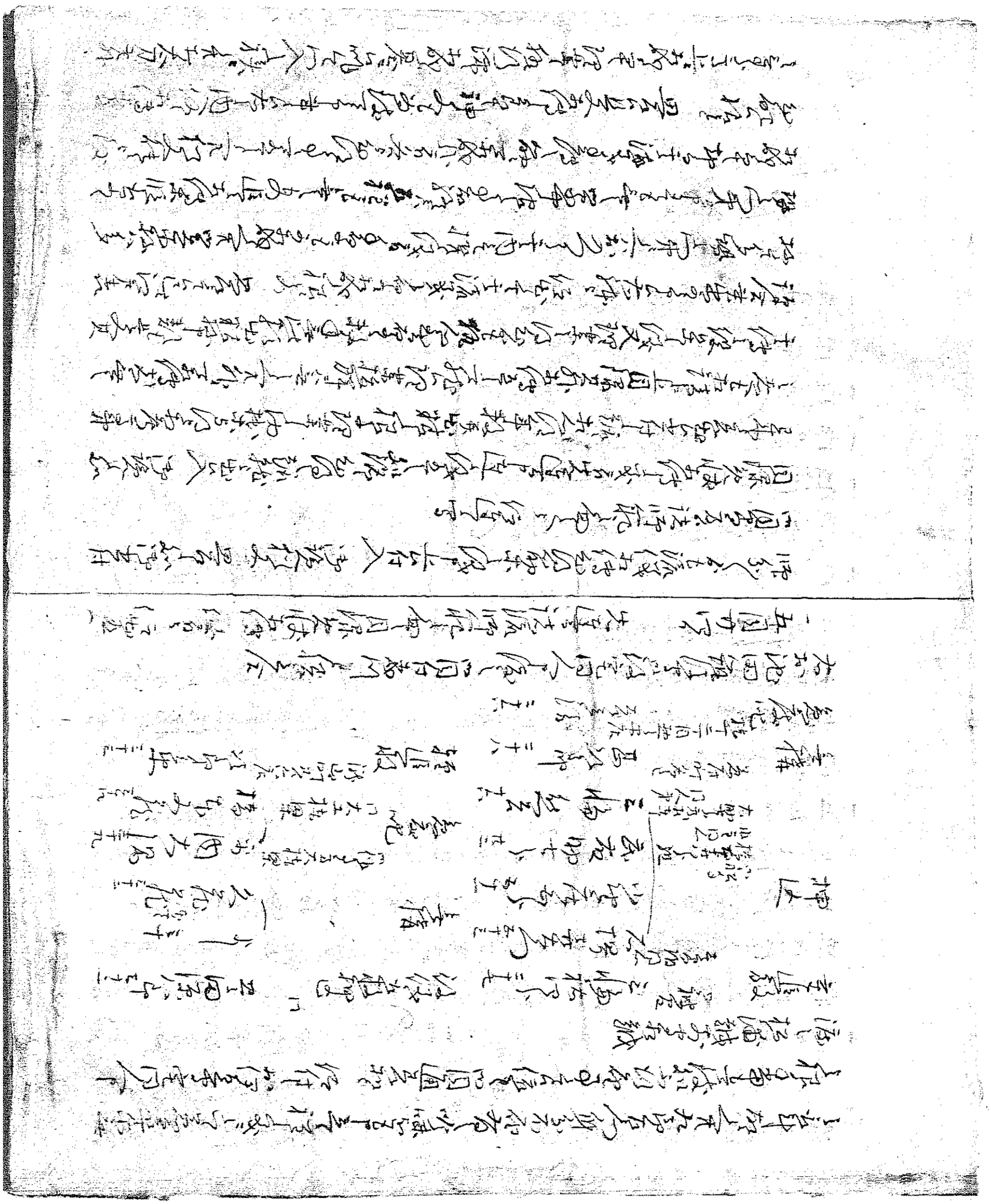

伝奏衆も被為待候上ニ而丈被仰付候様被仰付候以来右之趣可加の
被仰渡候

一五月廿七日返翰　惇信院様三十三回忌ニ付差上候
一六月朔日被差出　若殿様御機嫌伺ニ付罷出候所御酒被下置
誠之

一六月六日妹御殿一橋殿江御移被成候
一同廿四日返翰　若君様御逝去ニ付出仕停止被仰付候
一同廿八日　若君様御法号孝順院様与称候
一同四日返翰　孝順院様東叡山江御葬送候
一七月五日御着　雲ヶ谷下宿
一同十三日本法会ニ付御参詣被仰付候
一同十七日

右御役　松平内膳頭
大久保主膳

父南山年始和歌…一順…
…
一同十九日…
一同廿三日…
…
未年…
…
白川…

一同廿六日経氏達　一大守様[illegible]御内願[illegible]

内々[illegible]御[illegible]

思召今度御[illegible]御補佐御加判[illegible]御[illegible]

給侯方[illegible]莫大之御勤功　御[illegible]

御代々内[illegible]

給然　上ゟ者難有　思召[illegible]　思召

一先年[illegible]

給ゟ為[illegible]

外御[illegible]

上ゟ[illegible]

給出候

寛政六年甲寅四月八日同日為達　一當時　御道具修覆　御家

[illegible]

同八丙辰年二月廿六日　一[illegible]

一新天下之耳目者無非胸中既有成算隨用而出之者但以衰弊之餘苟安為風是以不免乎異論蜂起衆議沸騰矣譬之越犬吠雪其吠也吠於所不常見爾不足以是病中興之業也近者讀中庸至於參有譽於天下反復熟讀狀後始知君子[illegible]已為政唯理之從則天下之[illegible]
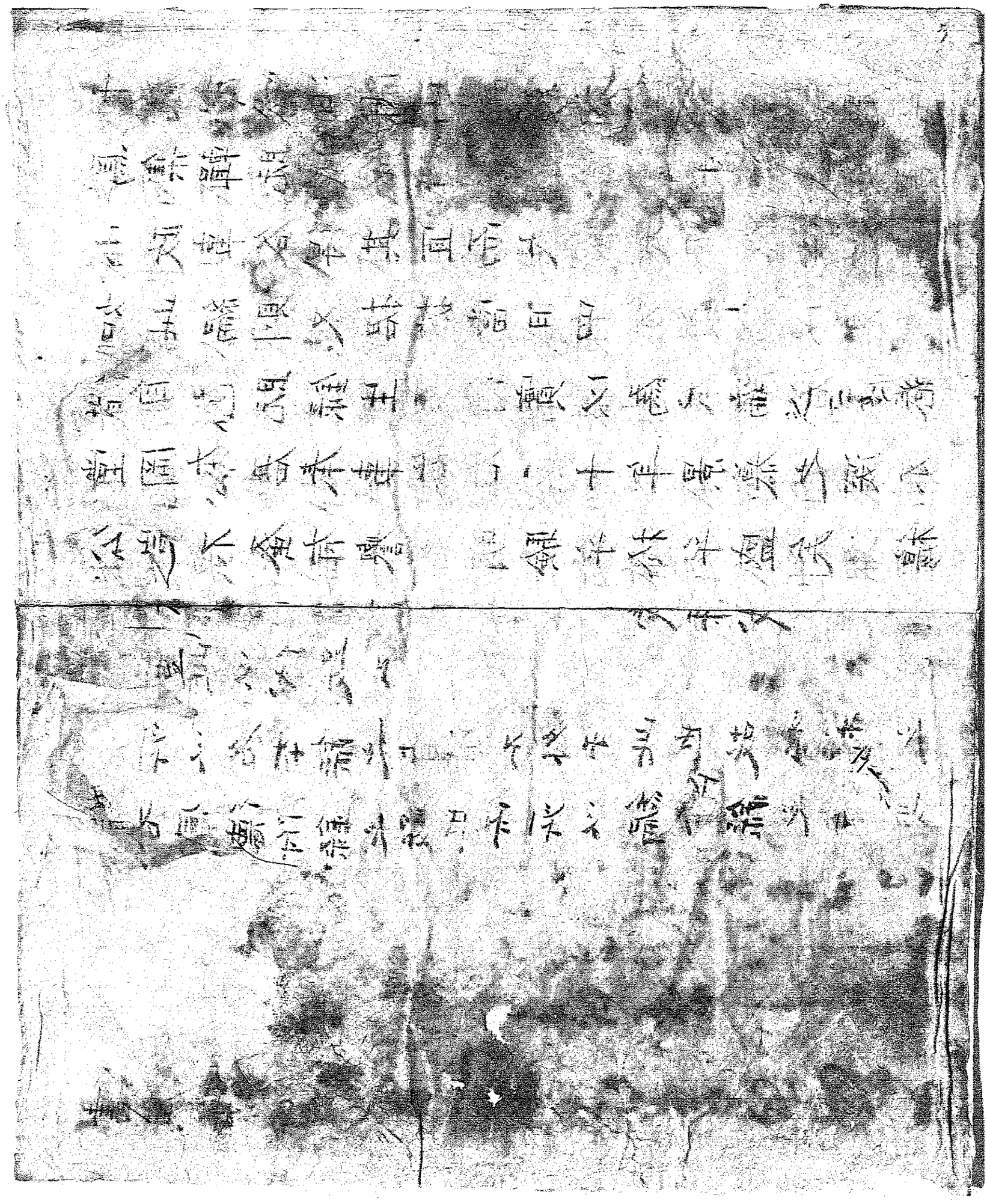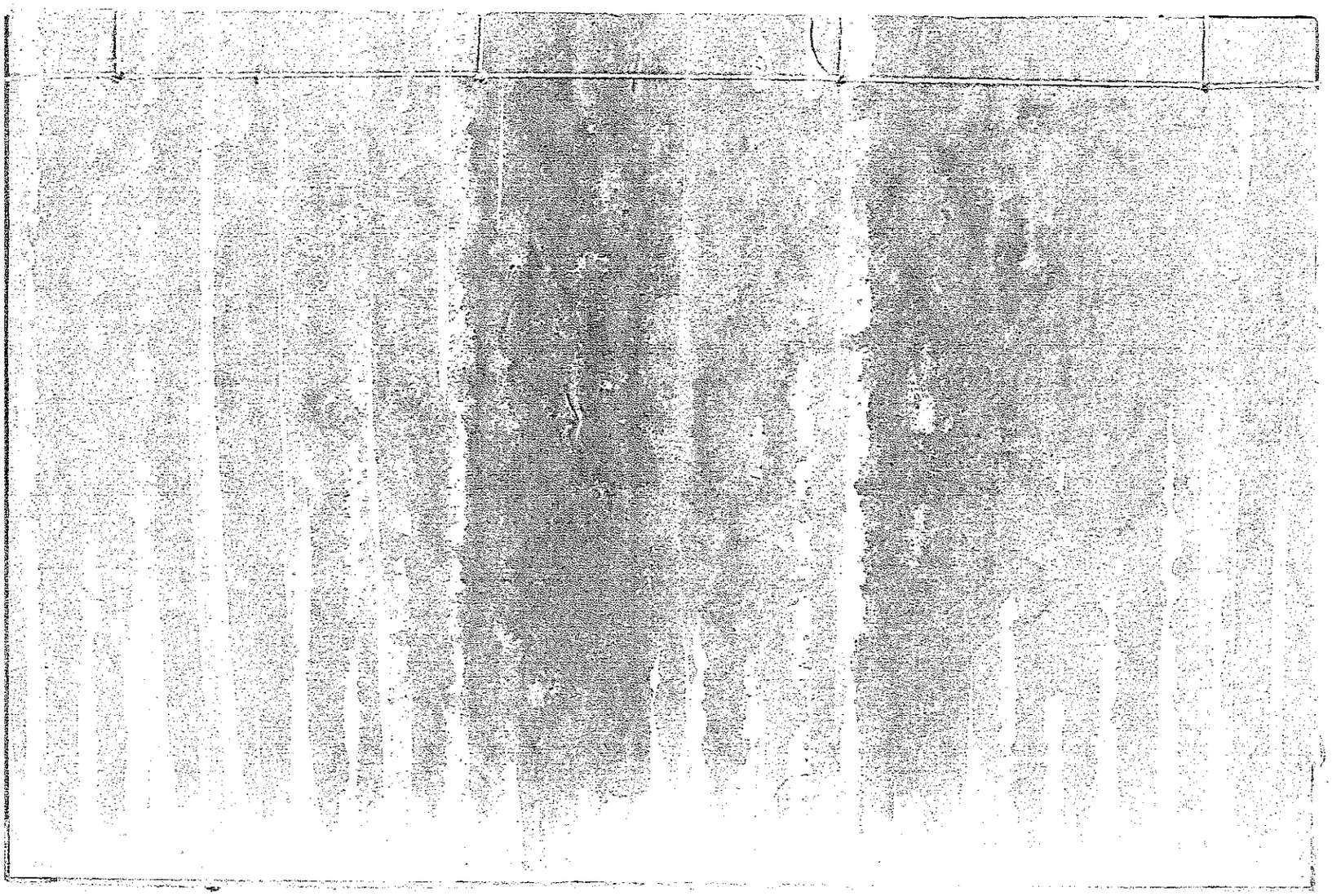
未有不心醉而[illegible]也[illegible]
之所不可已者不以賢愚有加損也[illegible]
者特上之人不由焉耳苟一出於理義其
應蓋有不期然而然者則若夫洶洶異論
者由於未盡其方焉昔者我
守國公輔佐大政因人心之不可已者而
出之是以每一令下一政布民人悅服置
公豈不蚤有譽之明驗乎於乎盛矣穆
堂岡本君奉事右右[illegible]十年景慕之深不
[illegible]自己既錄生平行實以為本編若干卷
如此編則不捃摭當日四方輿議以見大
小政事各得其宜而大饜天下人心之[illegible]
焉集輯既成秘諸家[illegible]將遺乎[illegible]
千卷未鳴淺陋[illegible]