文政六年癸未三月
松平越中守様御別荘
河新御様御別荘
御所記録

自川
大御所



# 記録

[illegible]

[illegible]

[illegible]

[illegible]

三月廿日　清代宛

南大[illegible]

[illegible]

[illegible]

[illegible]

[illegible]

[illegible]

[illegible]

[illegible]

[illegible]

一清酒高樣ニ付　松平大和守様御家来[illegible]
十月中ニ　[illegible]
角田[illegible]
[illegible]
[illegible]
門口[illegible]
[illegible]
[illegible]
[illegible]
[illegible]

大和守様ニ清酒[illegible]
[illegible]
[illegible]
[illegible]

一右[illegible]清酒[illegible]
清酒[illegible]
[illegible]
[illegible]
[illegible]
[illegible]
[illegible]

[illegible]

一 [illegible]

一 [illegible]

[illegible]

[illegible]

[

以書付申上候

一　元年中　指出候覚帳百枚　通

東　元月

清代　[illegible]

以書付申上候

一　[illegible]

寛保年中　[illegible]

一　大[illegible]

一　[illegible]

[illegible]

一　[illegible]

一　[illegible]

[illegible]

一　[illegible]

[illegible]

[illegible]

[illegible]

[illegible]

[illegible]

[illegible]

[illegible]

[illegible]

[illegible]

[illegible]

[illegible]

[illegible]

[illegible]

[illegible]

[illegible]

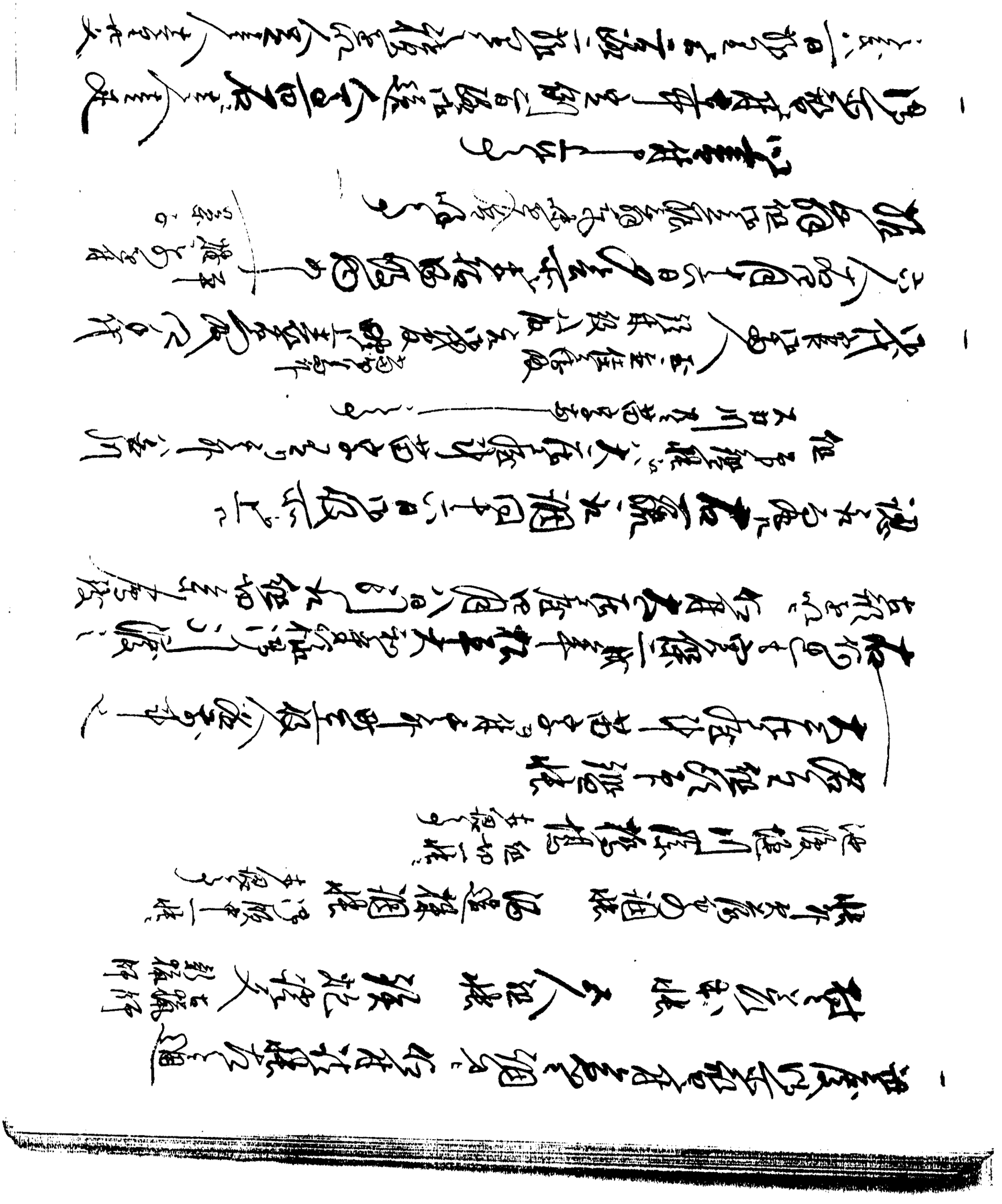

赤子

一 [illegible]

一 [illegible]

[illegible]

但 [illegible]

[illegible]

[illegible]

[

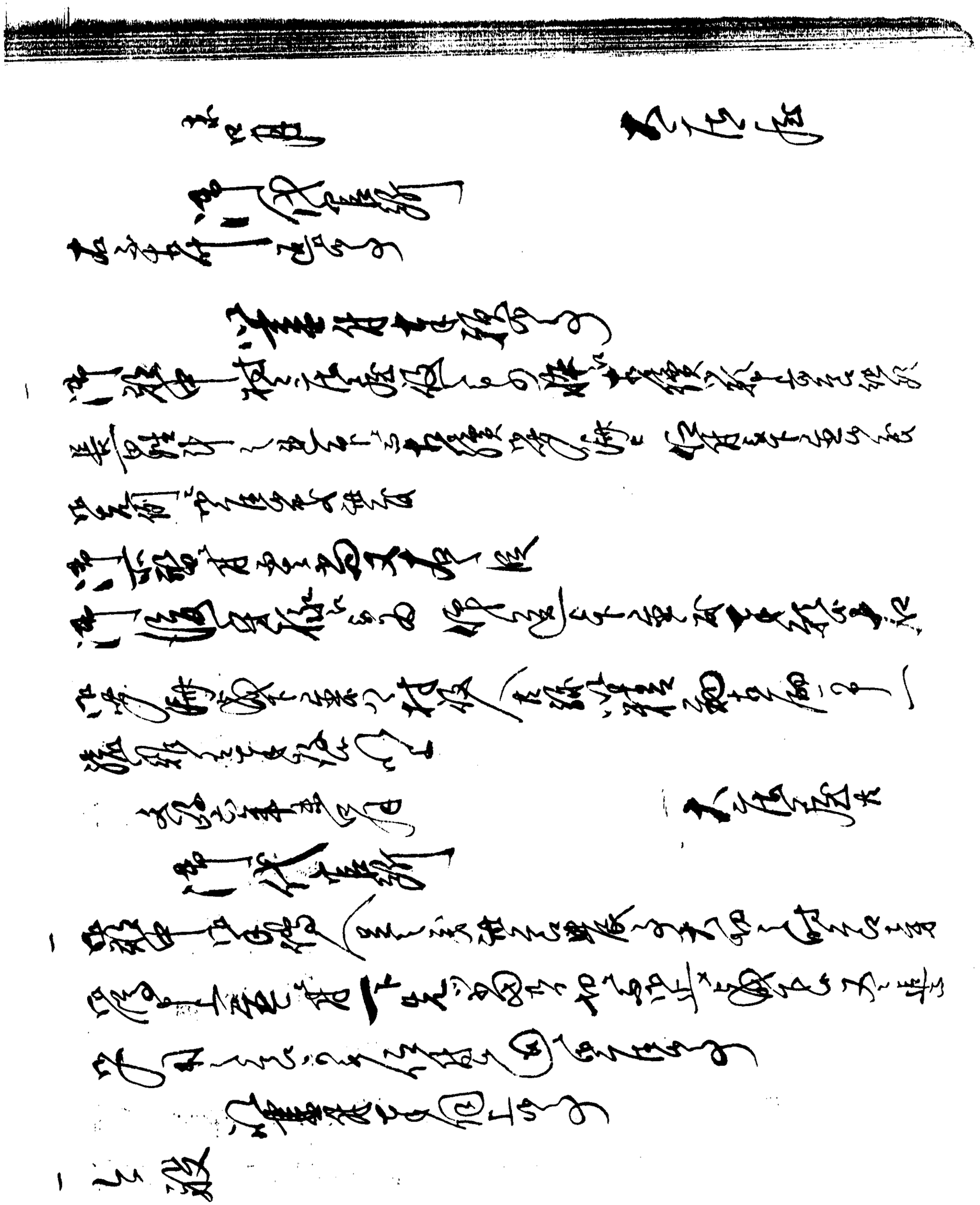

[illegible]

[illegible]

[illegible]

[illegible]

右之通、[illegible]相違無之候、別紙任別紙上之[illegible]
上酒強之儀、八月中迄相延上可申候、上酒結社限
[illegible]
未六月

清代實錄

白川清藩[illegible]
右相違無之、[illegible]
未七月

以書付申[illegible]之段
清藩[illegible]
清代實錄[illegible]
不淸[illegible]
清藩[illegible]大少[illegible]
[illegible]
清藩[illegible]
[illegible]
清藩[illegible]
右[illegible]

[illegible]

[illegible]

[illegible]

世話　法華経寺村外四村相違無之旨
先月中、行徳塩之内村ニ而甲斐信濃
両国表新田開発仕候ニ付、農業勝手ニ
相成申候ニ付、今般相対を以拝借願
申候、行徳塩村外四村
一、金拾五両　宮内村
一、金拾五両　堀之内村
一、金拾五両　仁井田村
右村々ニ而
一、金拾五両　法華経寺村
一、金拾五両　宮内村
一、金拾五両　堀之内村
一、金拾五両　仁井田村
右村々ニ而
一、金拾五両　法華経寺村
一、金拾五両　宮内村
一、金拾五両　堀之内村
一、金拾五両　仁井田村
右村々ニ而
一、金拾五両　法華経寺村
一、金拾五両　宮内村
一、金拾五両　堀之内村
一、金拾五両　仁井田村
右村々ニ而

[illegible] 大阪樣御表願[illegible]御建[illegible]大沼御碑[illegible]
[illegible]御[illegible]
御碑[illegible]八甲賀[illegible]
[illegible]御碑[illegible]八[illegible]
[illegible]八月[illegible]
[illegible]御[illegible]通御[illegible]
[illegible]
[illegible]御碑[illegible]
[illegible]

人[illegible]御碑[illegible]

[illegible]

[illegible]

[illegible]

未

[illegible]

[illegible]

一八月十二日[illegible]

[illegible]

一同十[illegible]

一[illegible]

十三[illegible]

[illegible]

[illegible]

[illegible]

[illegible]

[illegible]

[illegible]

[illegible]

[illegible]

[illegible]

[illegible]

[illegible]

[illegible]

[illegible]

[illegible]

[illegible]

[illegible]

[illegible]

[illegible]

[illegible]

[illegible]

[illegible]

[illegible]

[illegible]

[illegible]

[illegible]

[illegible]

[illegible]

文政七年八月

大工棟梁代　源四郎
同　[illegible]
[illegible]

清水御殿之所

[illegible]

一　[illegible]

[illegible]

但　[illegible]

[illegible]

一 [illegible]

一 [illegible]

但 [illegible]

以書付申上候

一 [illegible]

[illegible]

[illegible]

[illegible]

[illegible]

[illegible]

人足拾八人
馬　拾八疋
人足拾弐人
馬　拾弐疋

右書付之内別紙之分在所相違ニ付
八月廿九日　大久保
浦賀役所

上ヶ屋村
堀之内村
浦田近藤

一九月朔日　浦賀奉行所ニ
当日之様子市左衛門ヲ以
申上候ニ付左之通

一去ル廿七日ニ品川ヲ出船ス
遠州灘ニ差掛リ
浦賀役所ニ
出帆ス
一大坂ニ
一大坂ニ
引取ル
浦賀役所ニ
二百挺余

[illegible]

[illegible]

[illegible]

[illegible]

一 [illegible]

一 [illegible]

一 [illegible]

[illegible]

一 [illegible]

[illegible]

[illegible]

[illegible]

[illegible]

一 時て三日 [illegible]

[illegible]

[illegible]

[

一　[illegible]

一　[illegible]

一　[illegible]

一　[illegible]

一　[illegible]

一　[illegible]

[illegible]　清代之様　清愛媛県源清隆中清
[illegible]
清君恩[illegible]
清光君
少将様　清代之中[illegible]　清仁政少[illegible]
年中　清初[illegible]年[illegible]　清[illegible]
中大[illegible]　[illegible]人及[illegible]
[illegible]
[illegible]

[illegible]

[illegible]

[illegible]

[illegible]

[illegible]

[illegible]

一　[illegible]

一　[illegible]

一　[illegible]

一　[illegible]

[illegible]

[illegible]

[illegible]

[illegible]

[illegible]

[illegible]

[illegible]

[illegible]

[illegible]

[illegible]

[illegible]

[illegible]

[illegible]

[illegible]

[illegible]

[illegible]

[illegible]

[illegible]

[illegible]

[illegible]

[illegible]

[illegible]

[illegible]

[illegible]

[illegible]

[illegible]

[illegible]

[illegible]

[illegible]

[illegible]

[illegible]

一 [illegible]

一 [illegible]

一 [illegible]

一 [illegible]

一 [illegible]

一 [illegible]

一 [illegible]

[illegible]

一 今年[illegible]

大工[illegible]

一 仲[illegible]

一 上[illegible]

一 [illegible]

但 十[illegible]

一 [illegible]

[illegible]

但 大[illegible]

[illegible]

一 八日[illegible]

[illegible]

一 [illegible]

[illegible]

[illegible]

[illegible]

[illegible]

[illegible]

[illegible]

[illegible]

[illegible]

[illegible]

[illegible]

[illegible]

[illegible]

[illegible]

[illegible]

[illegible]

[illegible]

[illegible]

[illegible]

[illegible]

[illegible]

[illegible]

[illegible]

[illegible]

[illegible]

[illegible]

[illegible]

[illegible]

[illegible]

[illegible]

[illegible]

[illegible]

以上

一 [illegible]

一 [illegible]

但 [illegible]

一 [illegible]

大和[illegible]時代以上、材[illegible]遠[illegible]住[illegible]

遠[illegible]住[illegible]八雜[illegible]住[illegible]時代[illegible]人[illegible]代

張[illegible]住[illegible]

[illegible]

但 [illegible]

一 [illegible]材[illegible]

[illegible]

一 [illegible]

[illegible]

一 [illegible]

[illegible]

[illegible]

[illegible]

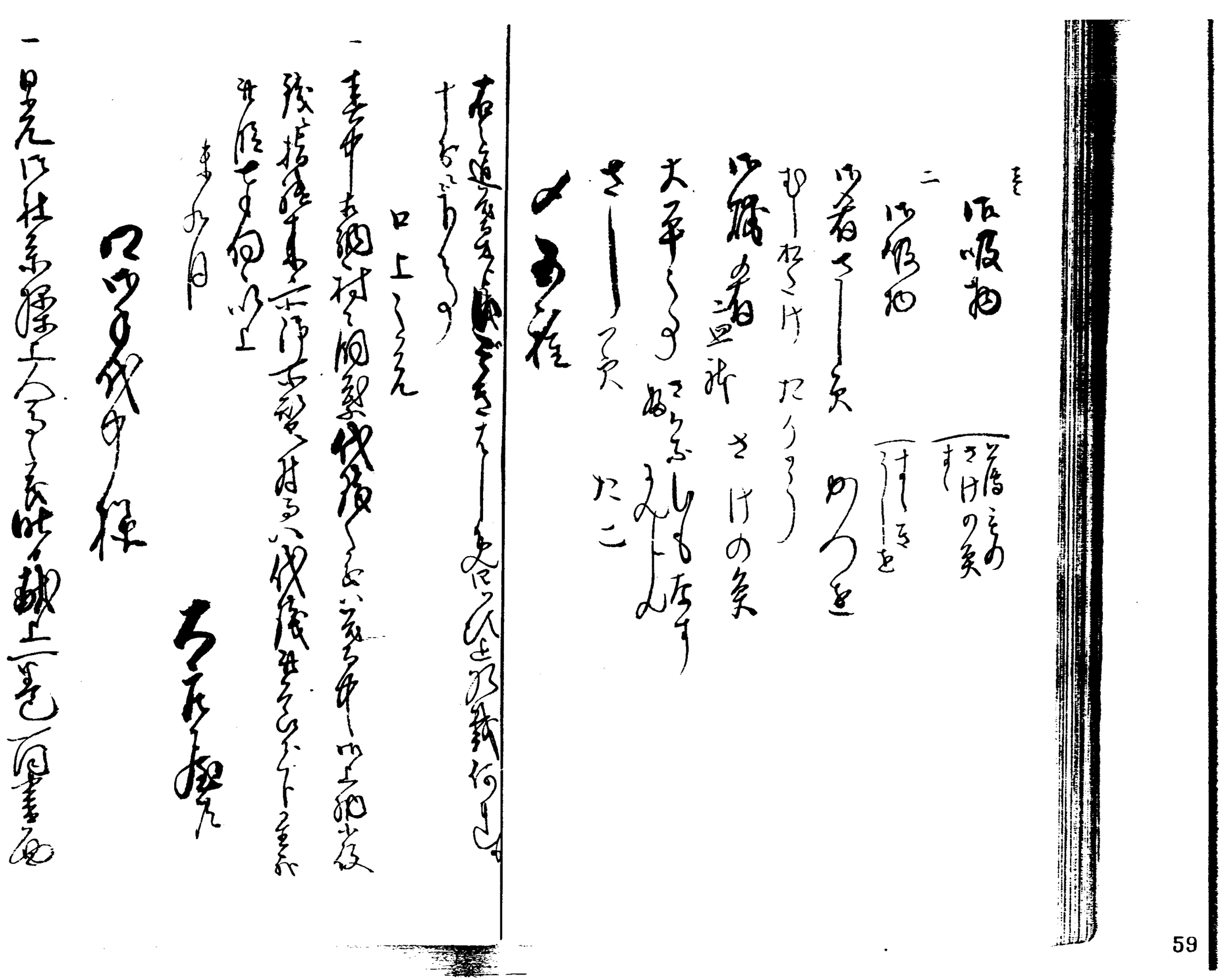

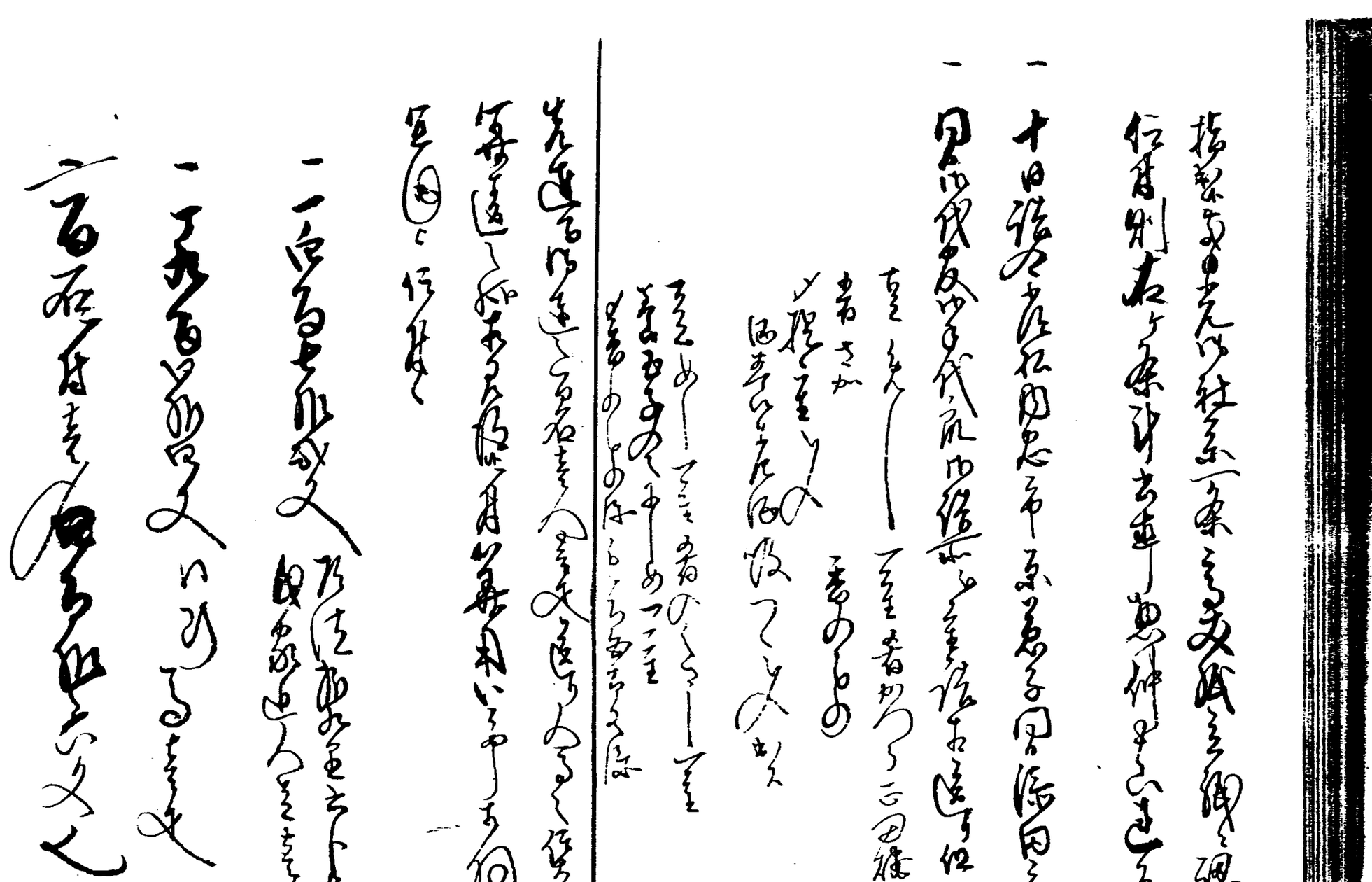

松平越中守様ゟ被仰付候覚書

四百石 内藤源蔵殿

千九百石 松平信濃殿

弐千石 脇坂右京殿

右両家共大名衆

千弐百石 九八内 吉村主殿殿

内藤源蔵殿

八百石 九七内 久保右近殿

内藤源蔵殿

右両家共大名衆

千七百石 九六内 久保右近殿

内藤源蔵殿

右両家共大名衆

千六百石 九五内 奥平八郎左衛門殿

内藤源蔵殿

七百石 脇坂右京殿

内藤源蔵殿

九百石 内藤源蔵殿

内藤源蔵殿

六百石 九四内 [illegible] 殿

内藤源蔵殿

千石 九三内 大関[illegible]殿

内藤源蔵殿

弐百三拾石 [illegible] 堀田[illegible]殿

内藤源蔵殿

世話役 [illegible]

千石 三内 [illegible]殿

内藤源蔵殿

六百石 九二内 久保[illegible]殿

内藤源蔵殿

右両家共城内ニ内藤源蔵ゟ[illegible]

[illegible]殿

弐百石 四内 [illegible]殿

内藤源蔵殿

世話役 [illegible]

[illegible]

[illegible]

[illegible]

[illegible]

一 [illegible]

一 [illegible]

一 [illegible]

一 [illegible]

一 [illegible]

一 [illegible]

一 [illegible]

一 [illegible]

一 [illegible]

一 [illegible]

一 [illegible]

一 [illegible]

以書付極内々之申上

一 去延享四之書付之内、何様之儀ハ仕候哉、何之
儀ハ不仕候哉、其儀ハ不仕候ハヽ、何之儀ハ
仕候哉、其儀ハ仕候ハヽ、何之儀ハ不仕候哉、
書付之趣、何之儀ハ不仕候哉、何之儀ハ
仕候哉、其儀ハ不仕候ハヽ、何之儀ハ
仕候哉、其儀ハ仕候ハヽ、何之儀ハ不仕
候哉、其儀ハ不仕候ハヽ、何之儀ハ
仕候哉、其儀ハ仕候ハヽ、何之儀ハ
仕候哉、其儀ハ仕候ハヽ、何之儀ハ
仕候哉、其儀ハ

[illegible]

[illegible]

[illegible]

[illegible]

[illegible]

[illegible]

[illegible]

[illegible]

[illegible]

[illegible]

[illegible]

[illegible]

[illegible]

[illegible]

[illegible]

[illegible]

[illegible]

[illegible]

[illegible]

[illegible]

[illegible]

[illegible]

[illegible]

[illegible]

[illegible]

[illegible]

[illegible]

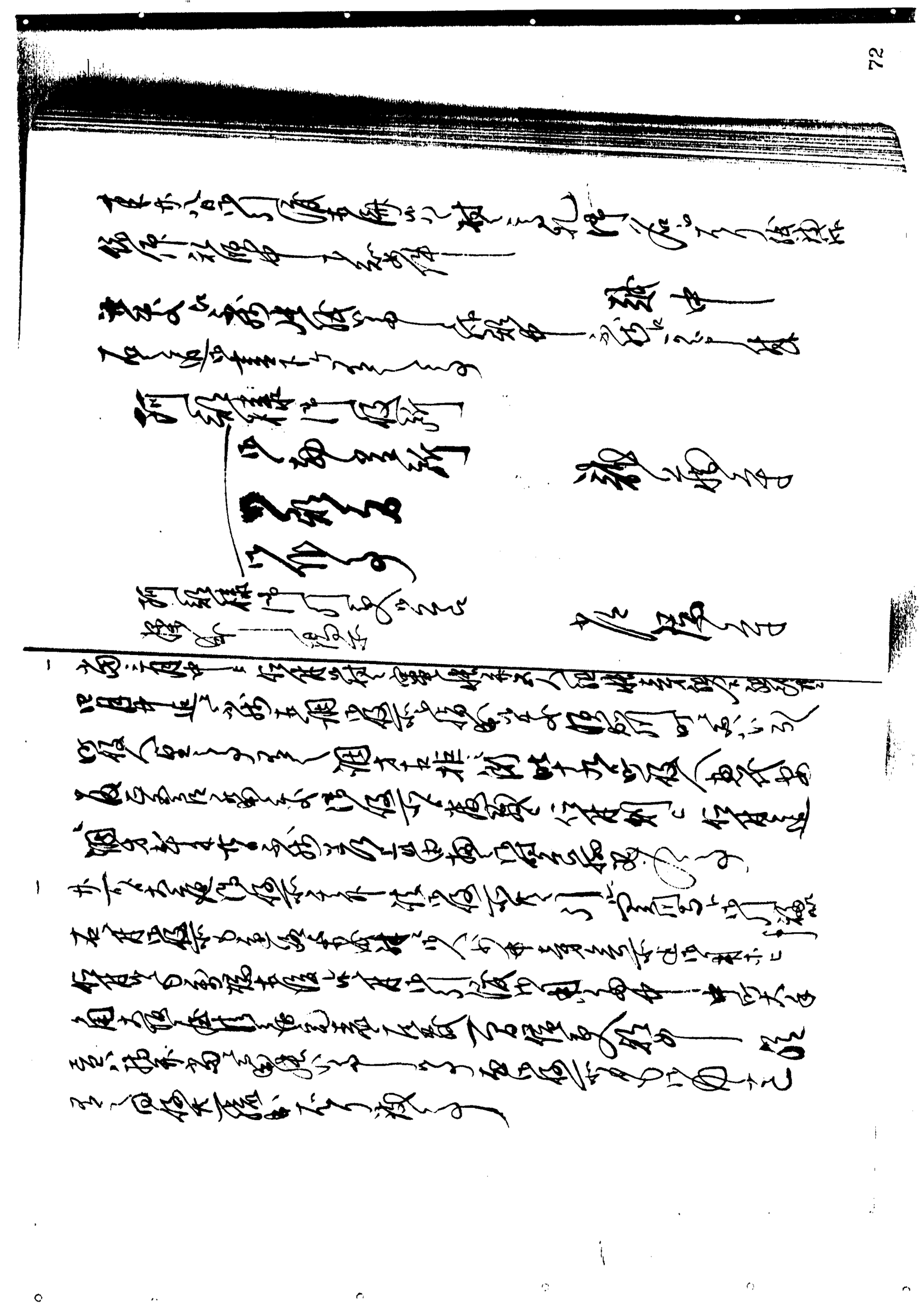

一 [illegible]

一 [illegible]

一 [illegible]

一 [illegible]

一 [illegible]

一 [illegible]

一 [illegible]

一 [illegible]

八人　張江組　大蓋組　大村組

五人　東村組　四人　上ノ原組　四人　平原組

五人　大蓋組　八人　北

右之通割合ヲ以ル

一　井戸掘合ハ田ノ平原ヲ始メ之ヲ一図

年ニ三ヶ所ヲ掘リ出シ候ハヽ

一　大村田ノ内七ヶ所ハ八蓋田組ノ内和人村伝兵衛

川源ヲ掘リ出シ

一　時十九日正ヲ過ル頃ハ

河原橋番人

西ノ方ヨリ

[illegible]

[illegible]

一　時十ヶ日ニ付ケ中ノ方ヨリ

[illegible]

[illegible]

一　松平越中守様清水屋敷

十八日張江平原ヲ通ル

[illegible]

[illegible]

[illegible]

一同所百姓役者共門前ニ直敷之茂口ニ居申候

[illegible]

二條公　[illegible]

久松公　[illegible]人　少[illegible]

[illegible]

中村伝兵衛

[illegible]

[illegible]

[illegible]

右之[illegible]引[illegible]

[illegible]

一外方[illegible]合同忍[illegible]

一[illegible]

一同[illegible]

[illegible]

[illegible]

一[illegible]

[illegible]

一[illegible]

[illegible]

城下ノ人ニ百石ヲ致修業ニ遣シ
余ハ五十石ニ付金壱両ハ未ノ年ヨリ
ヲ以テ修業ニ遣シ
五十石ニ付壱両ハ申ノ年ヨリ
ヲ以テ修業ニ遣シ
一
度々ノ儀ニ付ハ
年ヲ重ネ修業ニ遣シ
度旨被仰付
度段ニ付ハ
被仰付
先ヲ以テ
被仰付
内ニ
以上
一
度々ノ儀ニ付ハ
仰付
海岸ヲ
人ヲ
出ス
未ノ月

一 村[illegible]

一 [illegible]

一 [illegible]

[illegible]

[illegible]

[illegible]

[illegible]

[illegible]

[illegible]

[illegible]

[illegible]

[illegible]

[illegible]

[illegible]

[illegible]

[illegible]

[illegible]

[illegible]

[illegible]

[illegible]

[illegible]

[illegible]

[illegible]

[illegible]

[illegible]

[illegible]

[illegible]

[illegible]

一 [illegible]十八日[illegible]大[illegible]下り[illegible]

[illegible]

一 [illegible]

[illegible]

一 [illegible]

[illegible]

[illegible]年貢中[illegible]

八百三十石余　[illegible]

五百九十石余　[illegible]

合　[illegible]

田畑[illegible]

[illegible]

[illegible]

林反別弐拾町　但畑

内永荒地　林　川

五百九拾四石四斗三升六合

右内訳

川原開　石川郡永

石川郡永

右内訳

武百三拾三石九斗七升六合

陸奥国

右内訳

池田伯耆守様

田口豆之丞

三百三拾四石四斗六升

拾百九拾八石六斗三升九合

外ニ

田畑永荒引

林反別弐拾町　但畑

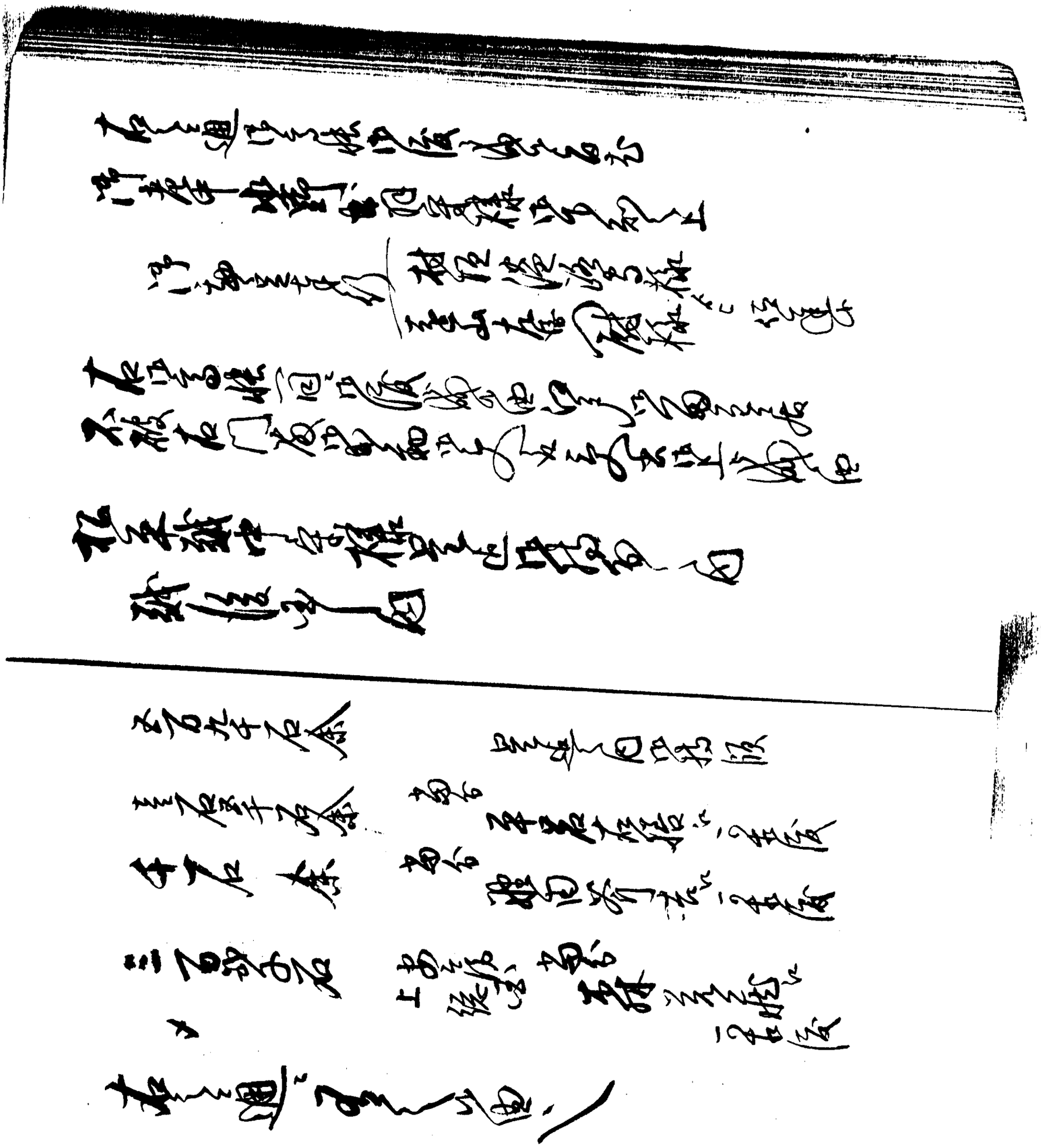

一 南本八日ハ村方川渡シ高橋田様ハ右ハ[illegible]
[illegible]ハ大雨ニ而ハ渡船難い申[illegible]
大庄屋[illegible]ハ大[illegible]一組人[illegible]
[illegible]人
[illegible]人
[illegible]人

[illegible]

[illegible]

[illegible]

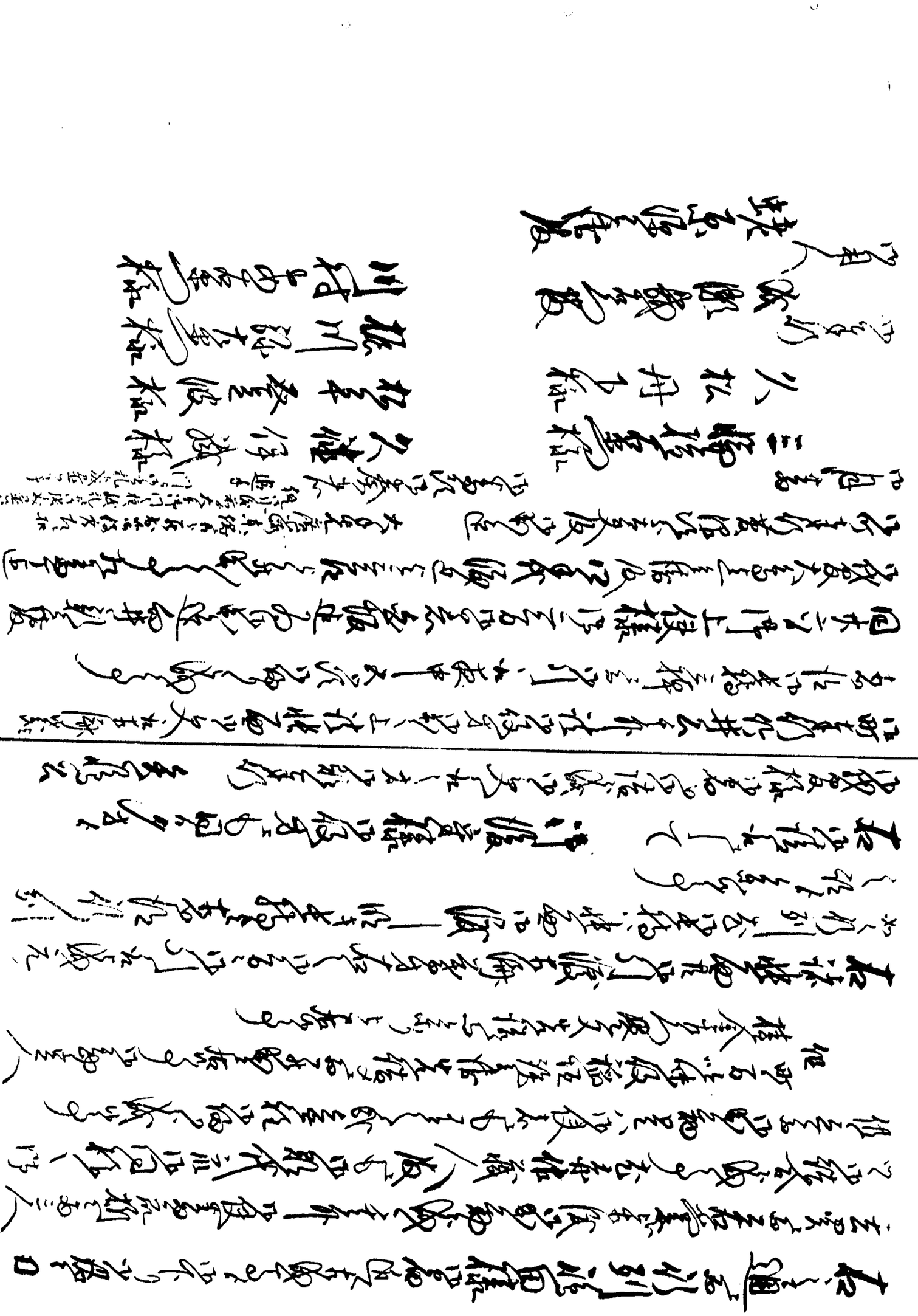

少弐代官
田中吉政

右之通為御奉行紙之内紙之上書之
申渡候上ハ其方儀少用事無之
名
面々ニ被成御覧ニ
筑前守殿ニ被成御覧
成何之仕事ニ
被仰付ハ
少弐二千石
田中大学殿
長谷右近様

少弐代官
少七

右八月六日ハ
右之御代官
長谷右近様
田中大学殿
右之御代官
長谷右近様
田中大学殿
右之御代官
長谷右近様
田中大学殿

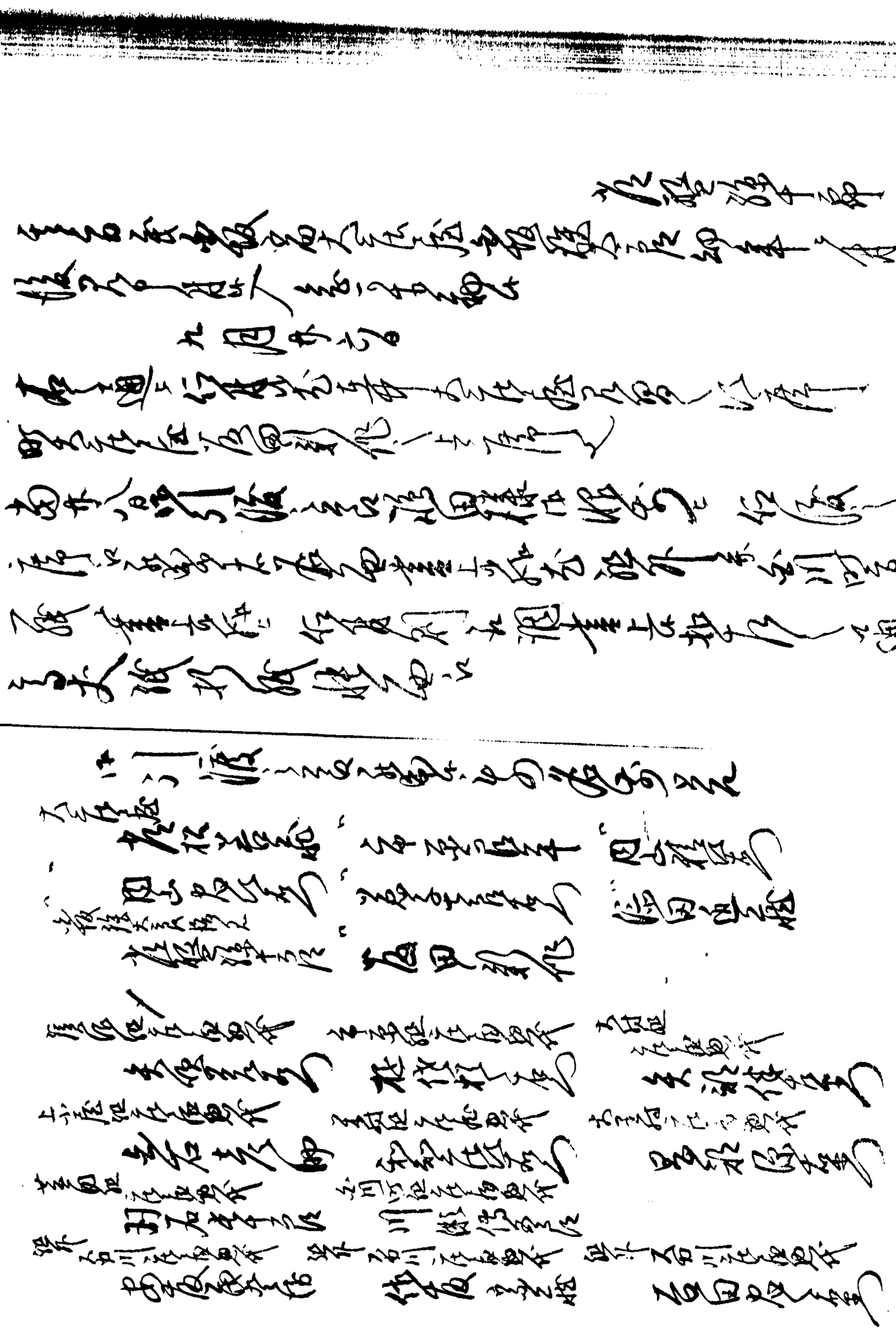

一 浮上侍様　浮之孔ハ東二ツ目ハ大手先
ハ孔ハ中ニ在ル　右ハ名ハ　浮上侍様
ハ用人ハ石ハ

一 右浮之孔ハ寸法利ハ浮ハ
稲垣後藤信濃守様ハ
右之孔ハ　大番十人　高五百石
寸法四寸五分ハ　ハ
書付ハ　ハ　ハ
つゝみハ　ハ

一 右浮ハ信濃守様　名ハ　浮代
中ハ　ハ　ハ
例繰通　接番ハ　ハ

浮級付ハ　ハ　ハ
代官　大番組　年番　若堂　接番人　浮代官　張番級八
代官　ハ　ハ　若堂　接番
浮代官　若堂　接番

右之通　代官　浮代官　ハ
上　浮様　ハ　浮

[illegible]

[illegible]

[illegible]

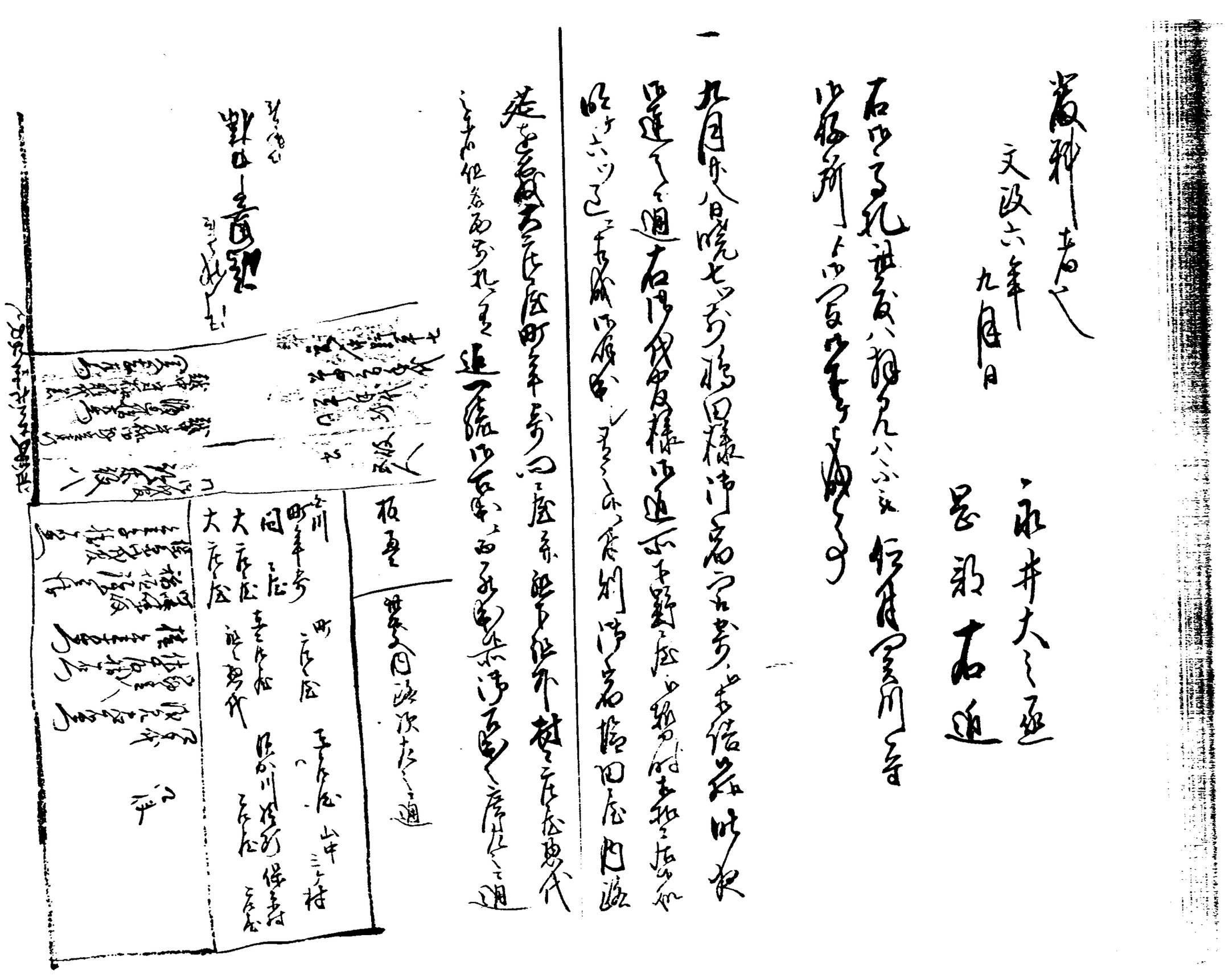

[illegible]

織中宗様御代文政
[illegible]

織中宗様御代文政
[illegible]

織中宗様御代文政

[illegible]

右之通ニ付村役人ハ名主惣代[illegible]
仕候ハ、藤田様御[illegible]
[illegible]
[illegible]

一国分郡名ハ[illegible]田代市[illegible]
[illegible]
[illegible]

一回ハ昨夜ハ時間後藤原田彌仰近藤勝郎義雄等
浮俗集ニ出席ス村瀬俊人藤原市郎
高川俊雄及ビ大庄屋藤
俊義ニ席遠ニ浮家ニ出ス
先ニ代ル推合ニ庄屋
各ニ席ニ指図ス和ス
以上推ス仰ク明方ニ通

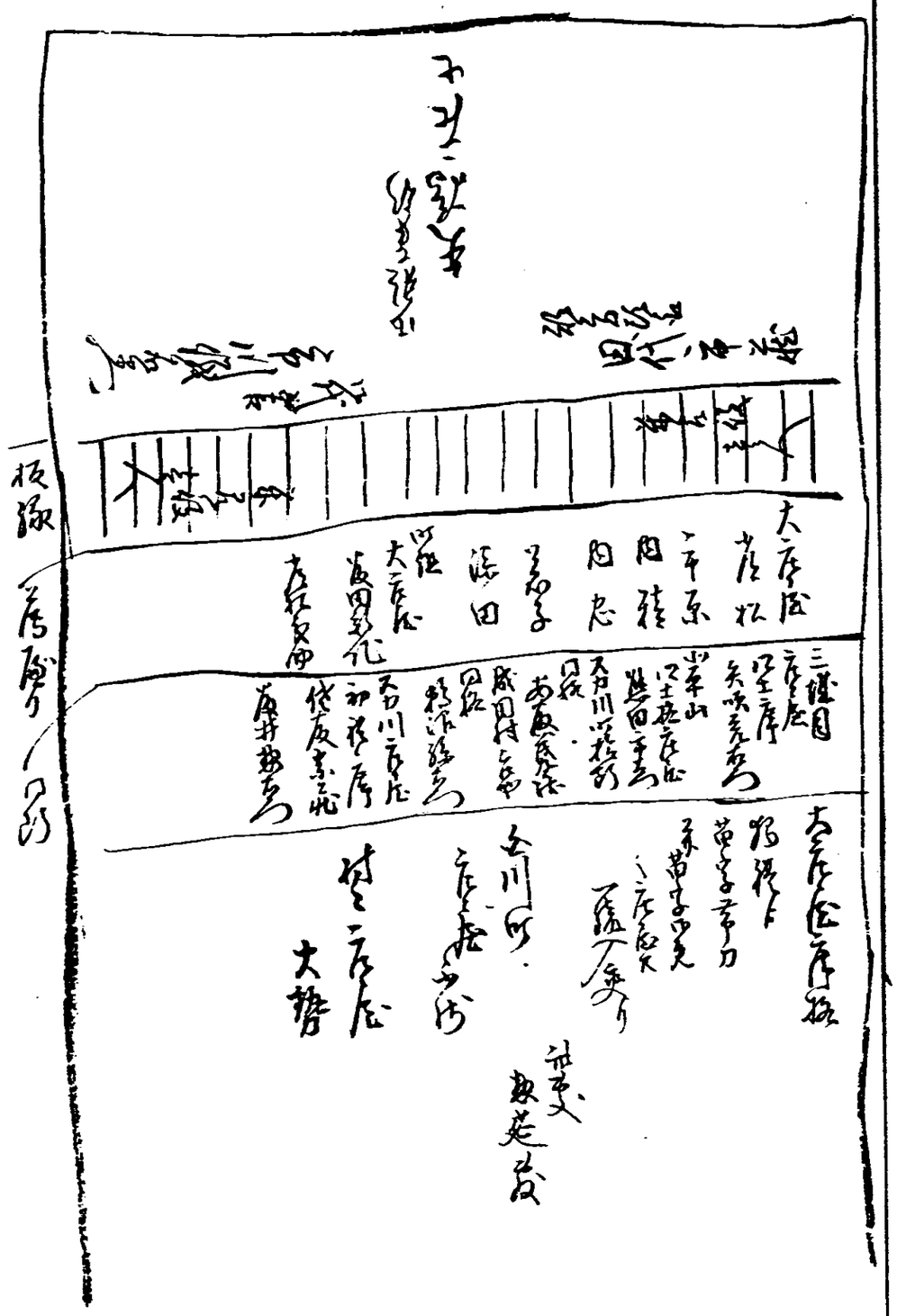

右之通伊藤氏ニ上ル伝説ハ伊勢国渡会郡[illegible]村役人名字姓
名ヲ[illegible]様ニ[illegible]ニ名乗ル名字苗字名
字ハ[illegible]ヲ[illegible]ハ[illegible]ヲ[illegible]ハ[illegible]ヲ[illegible]
ト伝説ハ[illegible]ヲ[illegible]ハ[illegible]ヲ[illegible]ハ[illegible]ヲ[illegible]
[illegible]

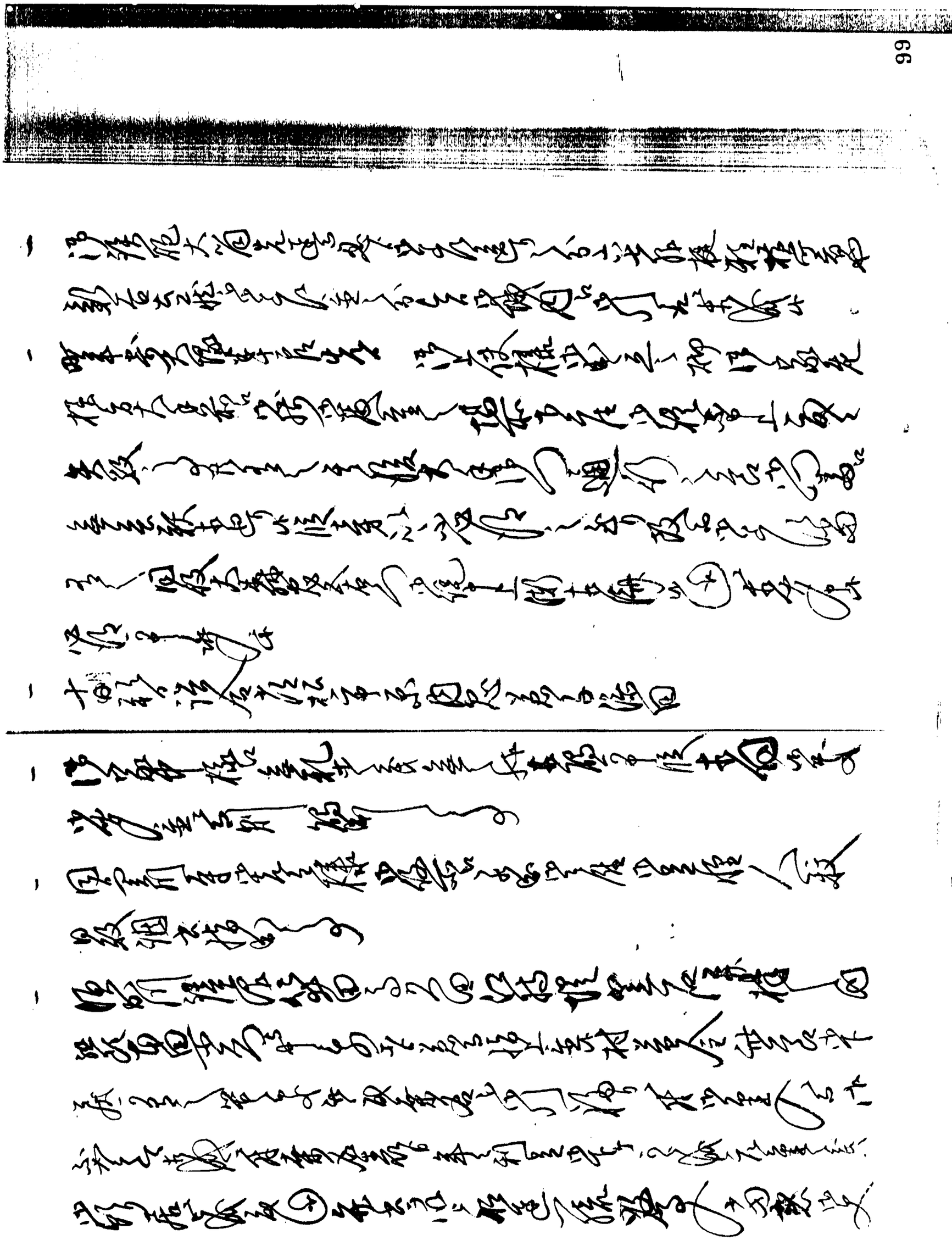

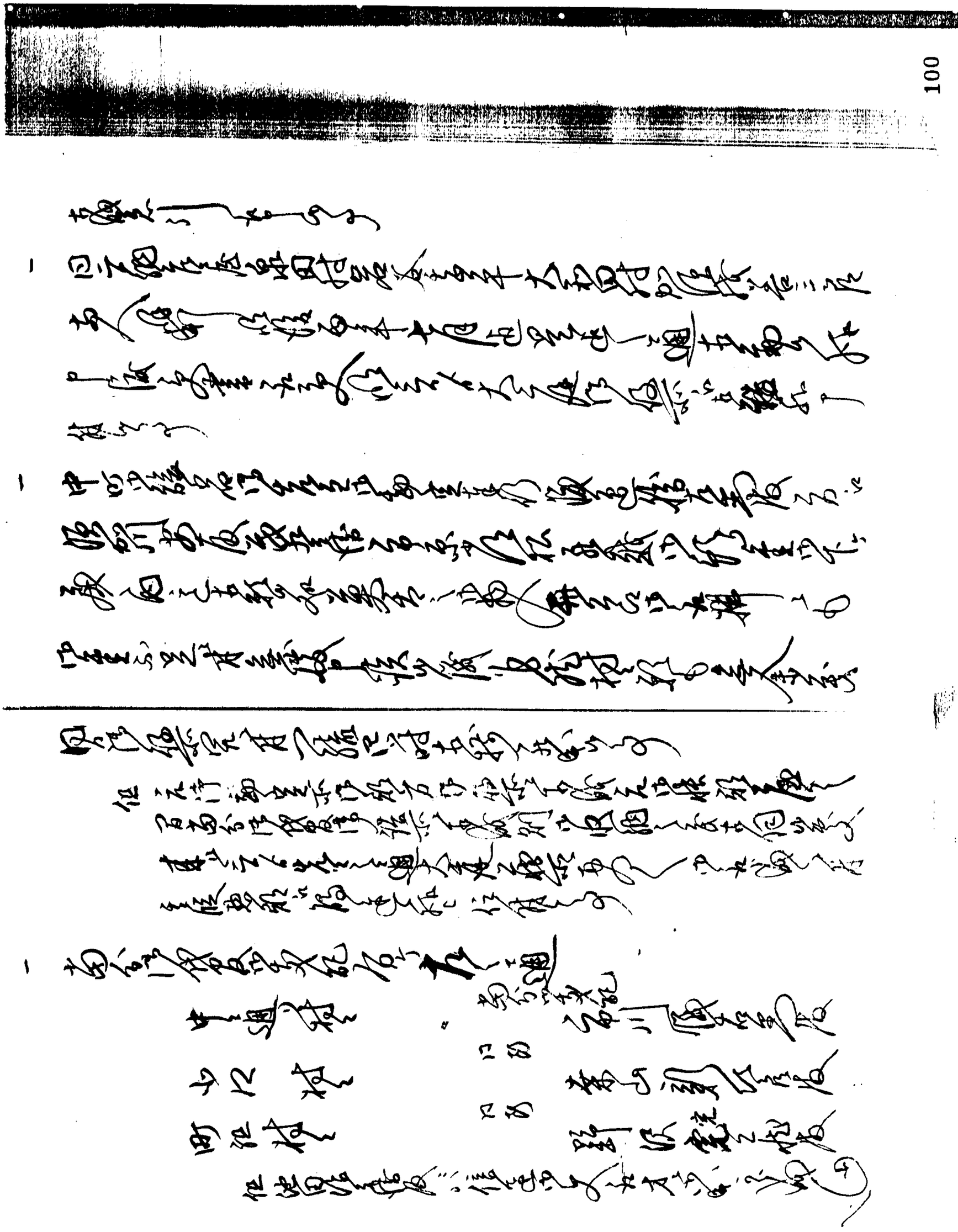

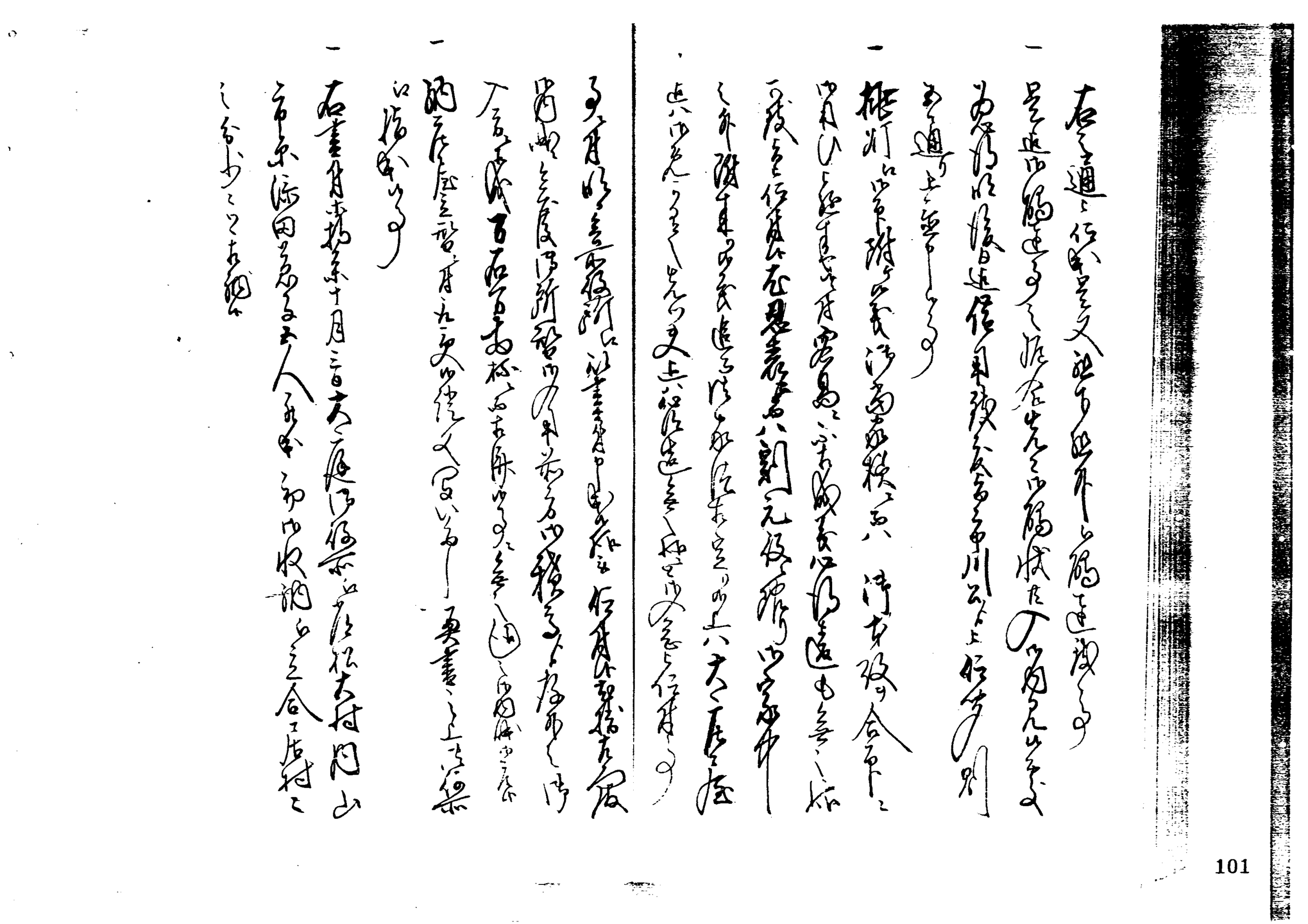

[illegible]

[illegible]

[illegible]

[illegible]

二月

右八年分[illegible]

右之通[illegible]

[illegible]

未九月

右之通[illegible]

[illegible]

一同[illegible]

[illegible]

[illegible]

[illegible]

[illegible]

[illegible]

[illegible]

[illegible]

[illegible]

[illegible]

[illegible]

[illegible]

[illegible]

[illegible]

[illegible]

[illegible]

一 [illegible]

[illegible]

[illegible]

未十月

[illegible]

一 [illegible]

[illegible]

[illegible]

[illegible]

[illegible]

[illegible]

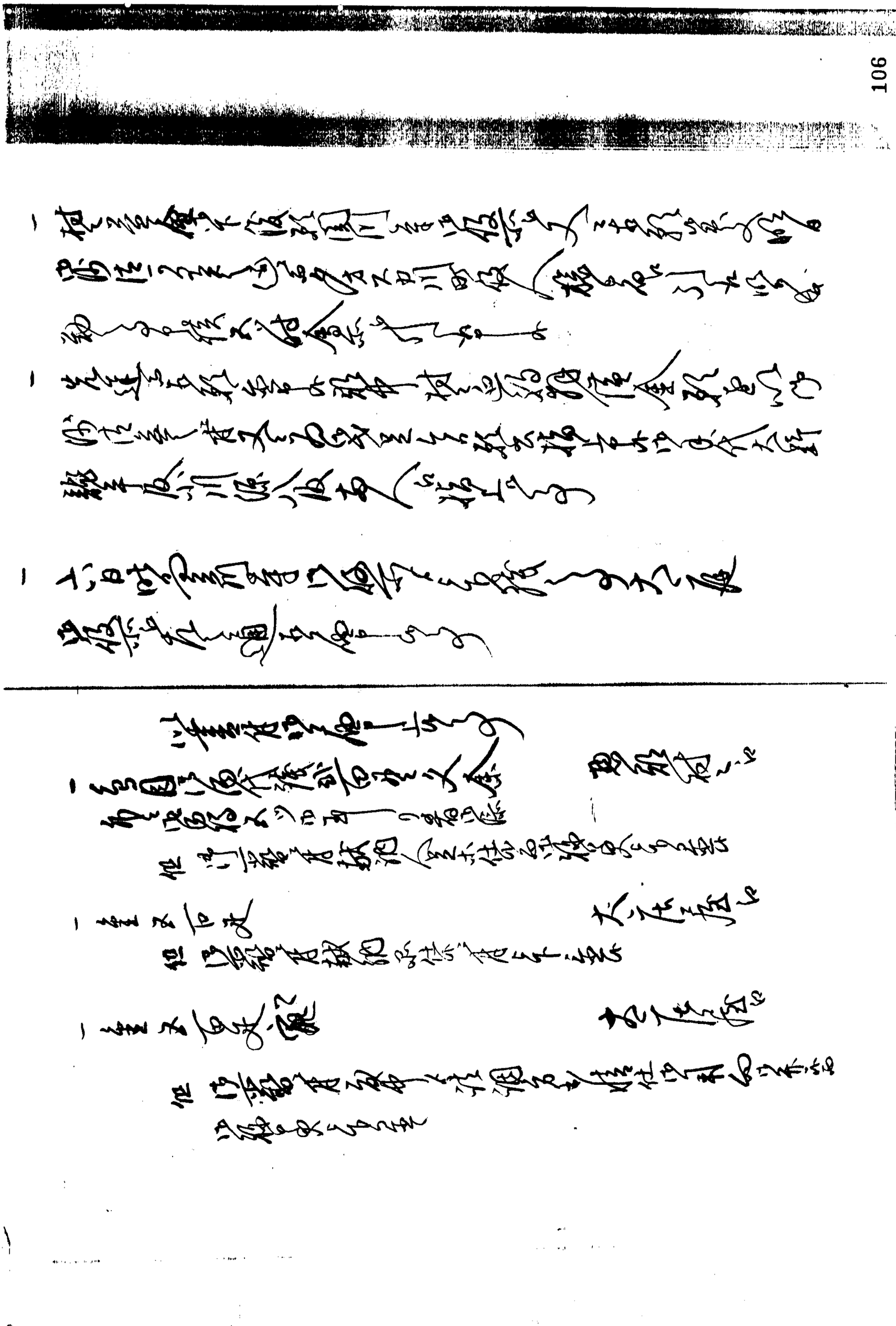

[illegible]

[illegible]

[illegible]

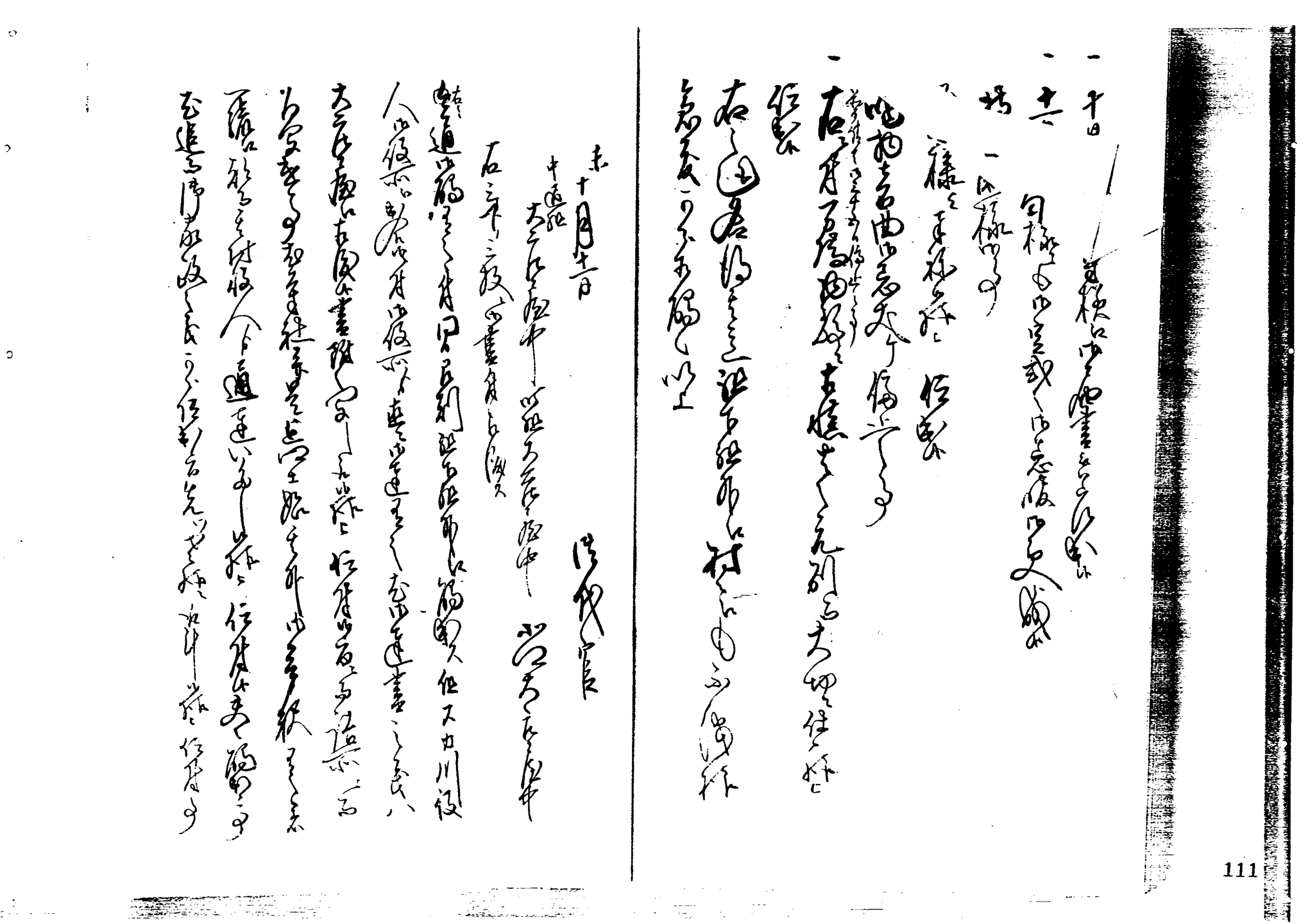

[illegible]

一 [illegible]八郎左衛門殿[illegible]小川原八郎左衛門殿[illegible]

[illegible]

一 [illegible]

[illegible]

一 [illegible]

[illegible]

一 [illegible]

[illegible]

一 [illegible]

[illegible]

[illegible]

[illegible]

[illegible]

口上覚

一 [illegible]

[illegible]

十月

[illegible]

大庭[illegible]

一 蝋燭

以書付申候

[illegible]

[illegible]

[illegible]

十月十三日

[illegible]

大庭[illegible]

一

一

一

一

一 [illegible]

一 [illegible]

一 [illegible]

一 [illegible]

中通り

北口

町組

右[illegible]

一 [illegible]

[illegible]

一 [illegible]

一 八月廿八日ニ[illegible]

一 [illegible]

越中屋様

[illegible]

一 [illegible]

[illegible]

右之通
大守様御伝
御用之儀ニ付
御奉書御到来申
三月十八日
御用ニ付
伊豆国
伊豆国
伊豆国

○白川城主、八次第

○太田行政
- 天兒屋根九二世孫後白極天皇三代之從大職冠十四代孫太田別治世所知不分明文書鎮守府將軍秋田城之助頼行
- 太田宗行
  - 行政長男敵後後之位下治世所知不分明
  - 太田行光
    - 行政長男太田四郎命治世所知不分明
    - 小田政光
      - 行光長男下野大掾政光号小山治世不分明
      - 小山朝政
        - 政光長男小山小四郎治世所領不明
        - 結城朝光
          - 政光長男大藏權少輔治世所知不明
          - 結城廣綱
            - 朝廣長男号結城七郎治世不分明
            - 結城宗廣
              - 祐廣長男号結城上野入道於伊勢逝去法名吉山證道忠治世所領不明
              - 小峯親朝
                - 上野入道宗廣一男號理太夫始号小峯法名東山治世所知不明
              - 白川祐廣
                - 廣綱之男号白川彌七郎尉治世所知不知
                - 小峯顯朝
                - 親朝長男号太睦太夫法名大年文書院治世不明
                - 小峯滿朝
                - 顯朝長男号左衛尉法名長川證道久治代不明
                - 小峯氏朝
                - 滿朝長男号彈正少弼法名義秀治世不明
                - 小峯直朝
                - 氏朝長男号修理太夫法名鳳川院殿海藏潮公治世所知不明
                - 小峯政朝
                - 直朝長男号彈正少弼法名亀山證道綱白河於鹿嶋一日萬句連歌發起治世所知不分明
                - 小峯顯頼
                - 政朝長男号左京亮法名長漢道照治世所知不分明
                - 小峯義綱
                - 顯頼長男左衛門佐法号門舟院治世所知不分明
                - 小峯晴綱
                - 義綱長男所知之不限治代不分明
                - 小峯義親
                - 晴綱長男号陶七郎將軍台同秀吉公真州御出馬之節白川出城仙臺住真宗正宗家中ニ居住
                - 蒲生氏御
                - 蒲生秀御末孫也天正十八寅年會津若松之城入部白川同領百川城代氏御舞同旗下閑長門守文禄四年壬二月七日氏御遊去出入六年

蒲生秀行

氏郷長男文禄四年七月十二日若松城主備ル同七年宇都宮ニ所替
慶長三年二月十四日為會津若松城主入部白川領ヲ之白川城代妹川
越前　平林藏入　同五年米四萬ニ所替出ル四年

上杉景勝

慶長六年九月十七日會津若松城主再ビ宇都宮ヨリ御国替十七年
六月十四日逝去白河城代町左近　町長門

蒲生秀行

秀行長男下野守号會津宰相慶長七年子歳御次月ニ
會津若松城主備寛永四卯正月四日逝去号見樹院殿年数十六歳
白川　同領城代町長門

松平忠郷

五郎左衛門尉号加賀宰相寛永四歳卯年為白河城主入部
同六己歳大將軍源秀忠公之依　上意白河城郭石壁水堀
出ル下金普請同九申年春出来同十一戌歳三月四日於白川
逝去号大猷寺殿拾壱万石ヲ領ス

丹羽長重

長重公長男左京太夫寛永十年戌御継目ニ白河城主
備同十戌歳六月同国二本松城ヲ所替拾壱万石領ス

丹羽光重

神原六郎三郎太夫康政ヲ初ニ代号松平式部太夫正保
元年申八月為白河城主入部慶安二己八月為福川姫路ヲ所
替出ル七年ニ拾五万石領ス

松平忠次

平八郎忠勝公ヲ三代目号能登守慶安二己八月為白河城主
入部治世十四年寛文二寅八年隱居延寶四辰年於當城逝
去号大信院殿拾万石ヲ領ス

本多忠義

忠義公長男号下野守寛文二寅歳白河城主備ヲ六ヨリ二拾年
逼延貴九己九月字都宮ニ所替ス時年号天和政拾弐万石ヲ領

本多忠平

下総守延宝九酉九月十八日右白川城主入部十二年逼元禄五申年
十月飯川山形ニ所替ス時御移子左膳公丹後守家督忠弘公ヲ為
拾壱万石ヲ領ス

松平忠弘

松平直矩

右大和守直基公長男元禄五壬申歳十月十八日為白川城主
入部夫ヨリ經四年元禄八乙亥四月十五日逝去法号天祐院殿
拾五万石頒ス

松平基知

直矩公長男大和守元禄八乙亥年白河城主備夫ヨリ三十四年
經享保十四年逝去号仰高院殿拾五万頒

松平義知

基知長男号大和守享保十四酉年白川城主備夫ヨリ十三年
經寛保二酉年隠居矩治ニ所習拾五万頒

松平定賢公

越中守寛保二ヨリ白河城主備明和七年寅七月十二日於
武蔵逝去法名号後德院殿

松平定邦公

定賢公長男近江守定邦公同年定賢公御家督白河
城主備同越中守ト改

松平定信公

越中守号樂翁從四位少將實田安中納言武卿
御三男依 台命為定邦養子

松平定永公

定信公長男越中守從四位少將

河部正權

鐵丸

河部正篤

飛驒守實紀伊大納言治寶卿御從弟

河部正瞭

能登守實松平伊豆守信順弟

河部正備

能登守實大村丹後守純顕舍弟

河部正定

誠一郎實同姓遠江守正藏男

河部正者

播磨守實同姓伊勢守正弘養子從第實甥

桑名市立図書館
0120017718