寄贈　秋山文庫（伊勢湾台風水入本）　昭36修理製本

記精料并附錄目錄

桑名市立図書館

秋山文庫
2-428
1

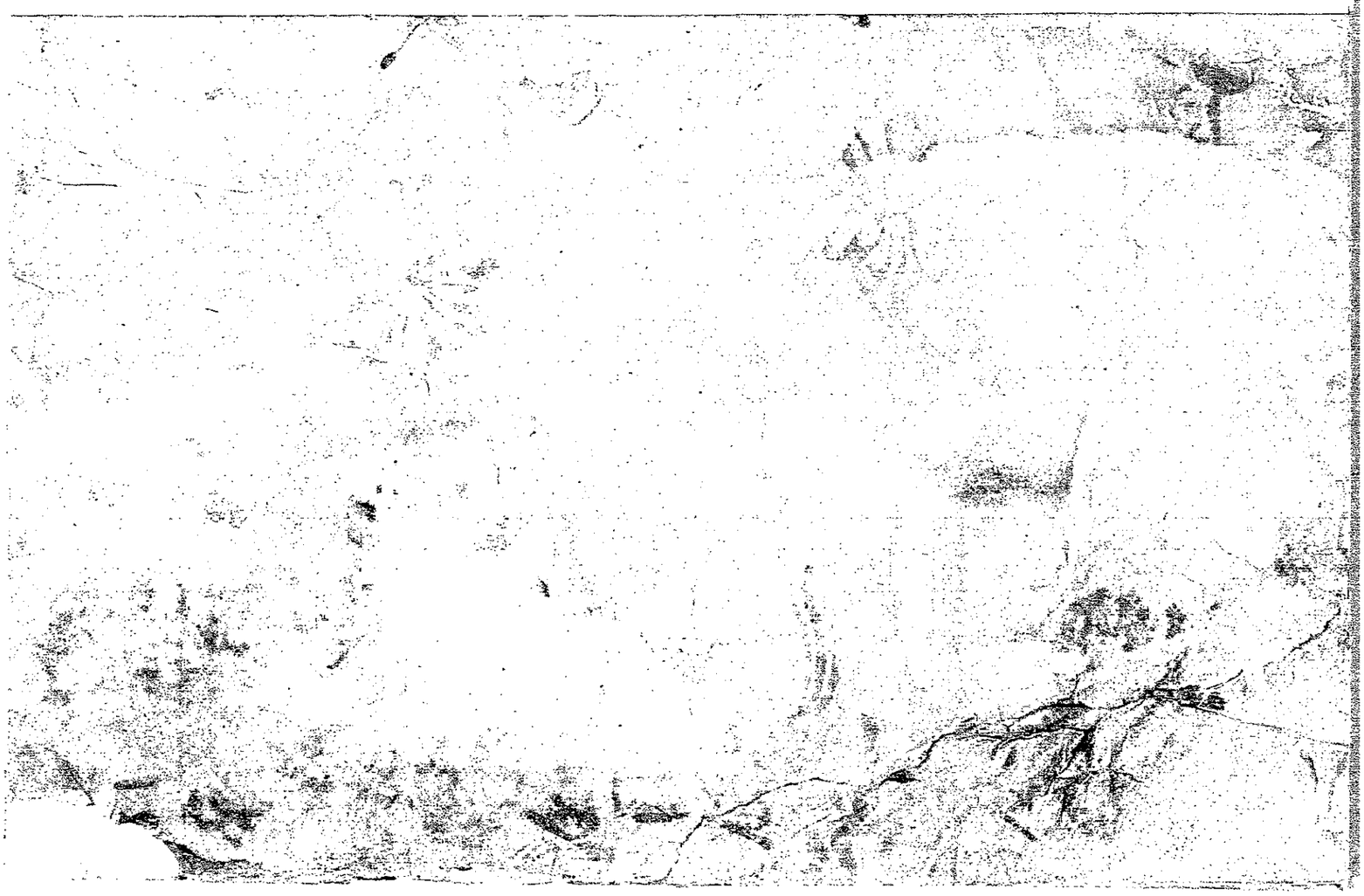

合璧

記料　拾二冊
御年譜　六冊
落葉冊子　五十冊
御傳池稿本　二冊
有明冊子　五冊
休否錄　全
荆後錄　貳冊
合續篇附錄　貳冊
芭蕉錄　三冊

天明大政錄　全　拾冊

寛政教令紀聞　五冊

石川氏業記　全

鹽飯藻焼　合本一冊　弐冊

公務愚案　弐冊

根岸氏書留

新見彩記　全

泰平問答　全

物價論　全

評定所御定書　全

由野冊子　拾冊

白河侯御言行聞書　全

蚊遣冊子　　貳冊
天下一面鏡梅鍾　　全
文武兩道万石通　　全
格子稿藍漆　　全
遊牧遷卯角文字　　全
きりしたん　　全

廣作擬書

武家肝要錄　　全
白河家政錄　　全
白河闕礎錄　一名白河夜話　又傳心錄　又示素　　拾參冊
牧政白河奏御禊本報教諭之書取　　全
太平論　　五冊
漢中山靖王傳記　　內二冊欠　五冊
中山忠義錄　　全
夢物語　　全
資治精要　　全

落語記
燈前漫筆
世評書留

全　全　三冊

一記料

[illegible]国[illegible]の[illegible]川狀を[illegible]て[illegible]を先一手
保[illegible]より[illegible]家[illegible]て[illegible]ちより定[illegible]牙識
[illegible]兄[illegible]いて[illegible]を[illegible]と[illegible][illegible]
手[illegible][illegible][illegible]の[illegible]書[illegible]
[illegible]の[illegible]に[illegible]て[illegible]狀[illegible]
料[illegible]兄[illegible]
[illegible]の[illegible]
[illegible]

一所年譜

[illegible]

[illegible]

一[illegible]

[illegible]

[illegible]

[illegible]

一所傳記稿本　弐冊

立教館の教授[illegible]の仲[illegible]の[illegible]

[illegible]

[illegible]

[illegible]

[illegible]

加へさせ申べきものあり其外
よりすかしとおぼしめすべきは自然
きもあれば降雨ならず原本に紛敷の
なしめすべき
一みかの所
は惣国を兼ねて法令文書に出てきたる条
ものは又は惣郷中の義なりき別てこれこの
人数の条にこれ
一休石録
変改のはなはだあるのは孫他国のごとく
法令にて条々文書に出てきたる条々村の
ハ条
ムラ〻ごとにこれの法令の条々
中国西部郡中村の郷中にて程来の
備中国郡中村
法令にて生徒を
十人ばかりにて人数
藤井村
一芭蕉録 三冊
備前の菅儒藤井宗茂翁より少人の間
集まりたる中意の物語の書事を

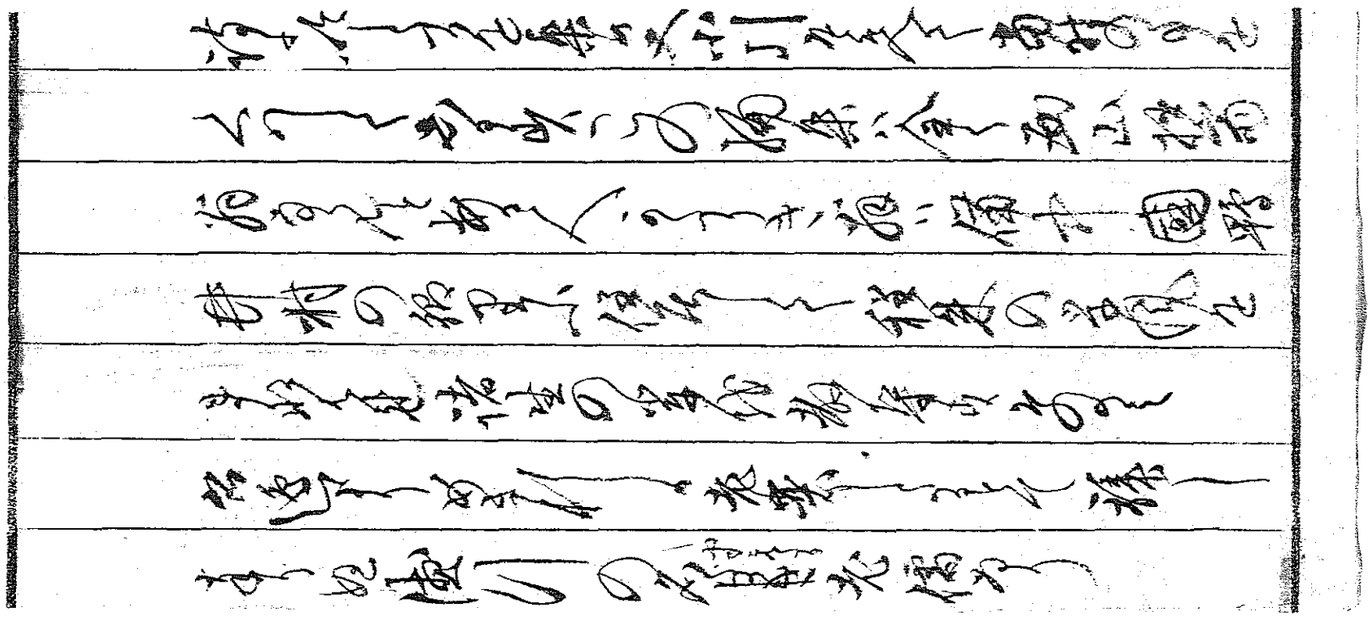

[illegible]

一剥復録　前篇二冊　後篇三冊

[illegible]備前の人堀村[illegible]

[illegible]備中国

[illegible]郡北[illegible]村の[illegible]

[illegible]

かく堀村の[illegible]

[illegible]

一天明大政録　五冊

備前藩[illegible]

一寛政教令紀閑　五冊

[illegible]

[illegible]の人[illegible]

一石川武華記　全

[illegible]

[illegible]

[illegible]

一小冊[illegible]

一巻の[illegible]　　弐冊

一公務長案　　弐冊

この二部森山源右衛門清和源孝盛の著述也
寛政乙巳仲冬中旬付与之[illegible]
[illegible]
平学者一世之[illegible]
[illegible]
[illegible]
[illegible]
[illegible]
[illegible]

[illegible]

一根岸武書留　　三冊

[illegible]
[illegible]
[illegible]
[illegible]
[illegible]
[illegible]
[illegible]
[illegible]

一新見私記　　一冊

[illegible]

[illegible]

一　春平問答　一冊

[illegible]

秘義[illegible]

[illegible]

[illegible]

一物價論　壹冊

一評定所三奉行御定書　壹冊

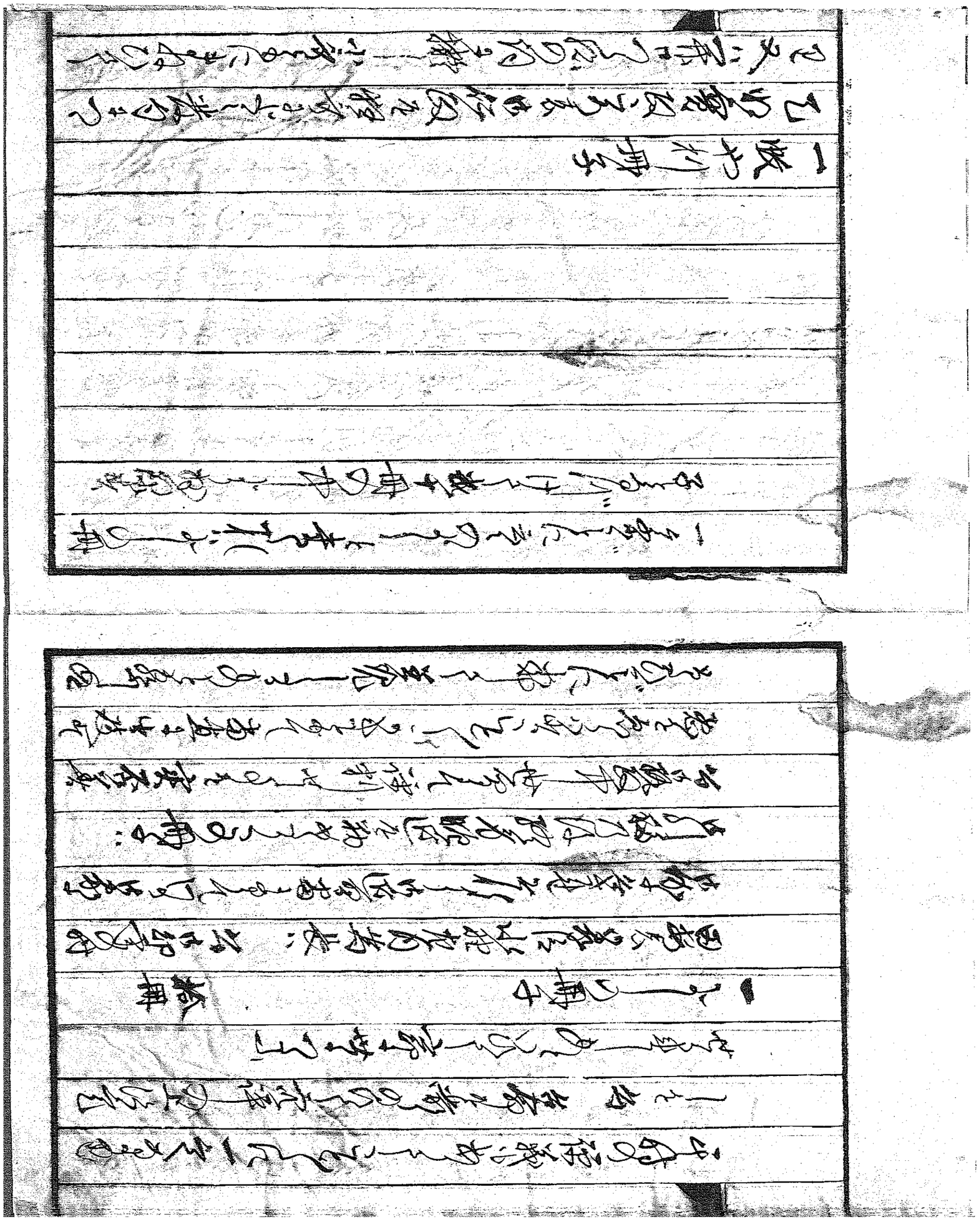

[illegible]

[illegible]

[illegible]

忠よりけく先君の遺命は伝授の書を
書すまじき法度の書を書とよ
ばるべしと百ヒとゝ書すべ
一格子信時（コウシノブトキ）は藍染（アイゾメ）
乙妙の古刀の切味を試るに
皆悉の学問を以て
の名傳を授（サズ）けて
まゝ付書は後世
後法（ノリ）を乱れるの時は
ゆくゝ御法をつゝ
おそれ

一遊妓（チヨウロ）寝（マヨ）卵角（カリモ）文字　全

世ゆい遊ばしてゐるを
神さをかゝ書るを
つを伝授の所作
ゐかすゝ只ハ学問
まて御法書
ゐ柳（ヤナギ）樹（キ）出（デ）る字かきも

一きゝ人を
なつゝ世すに
小冊をこの名人

全

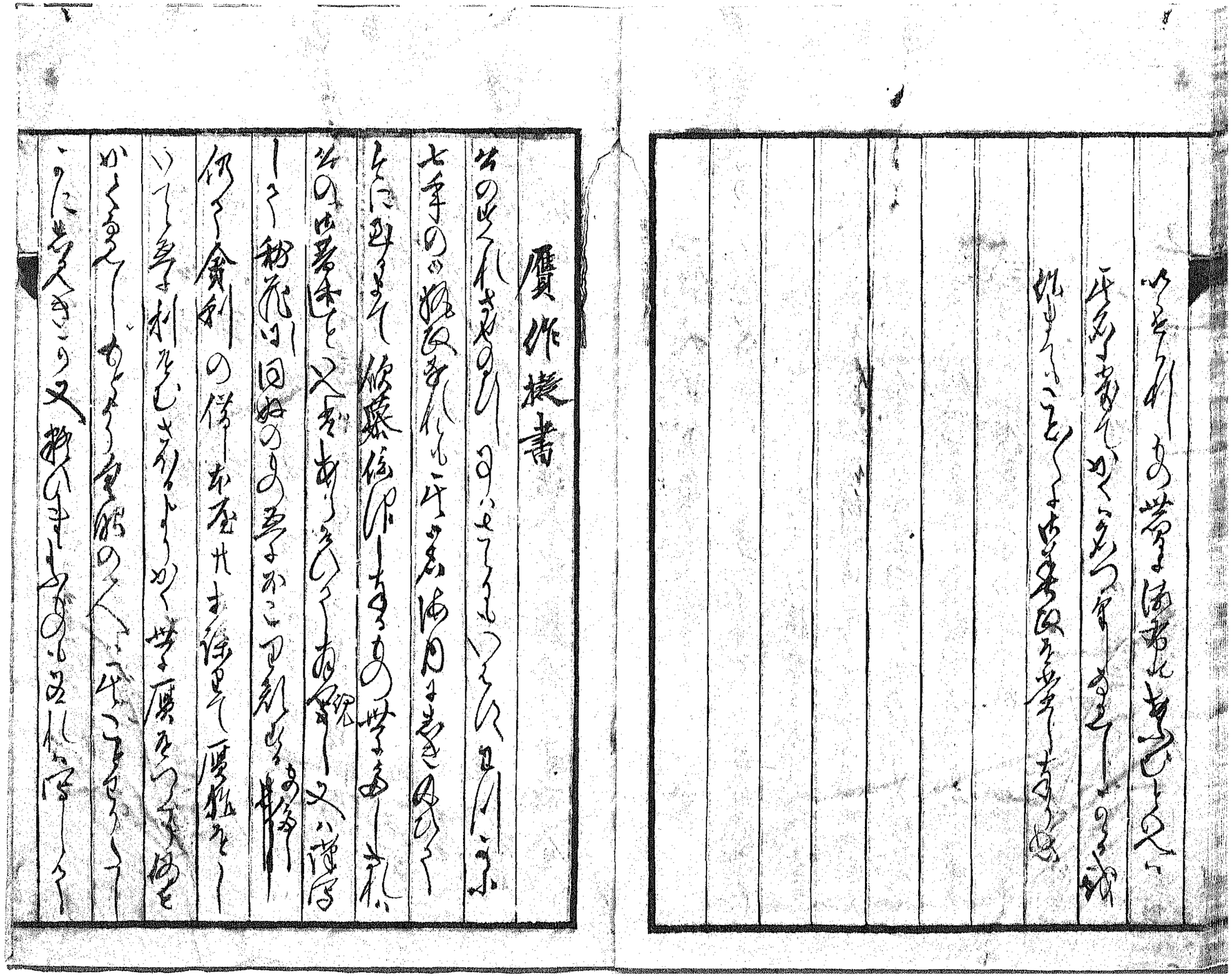

賃作擬書

千原[illegible]と異なること一本也

一武家肝要録　全

一傳心録　三冊仮名本[illegible]　全

[illegible]白河家政録又ハ

白河示言　白河家令[illegible]同也

一茗話記　三冊

一燈前湯茶　全

一白河閑談録　一名白河夜話　合本一冊　拾冊

一狐疑白河藩卿禄本報教諭之書取　全

一太平論　合五冊　千冊

一漢中山靖王傳記　五冊

一中山忠義録　全

一夢物語　全

一資治提要　全
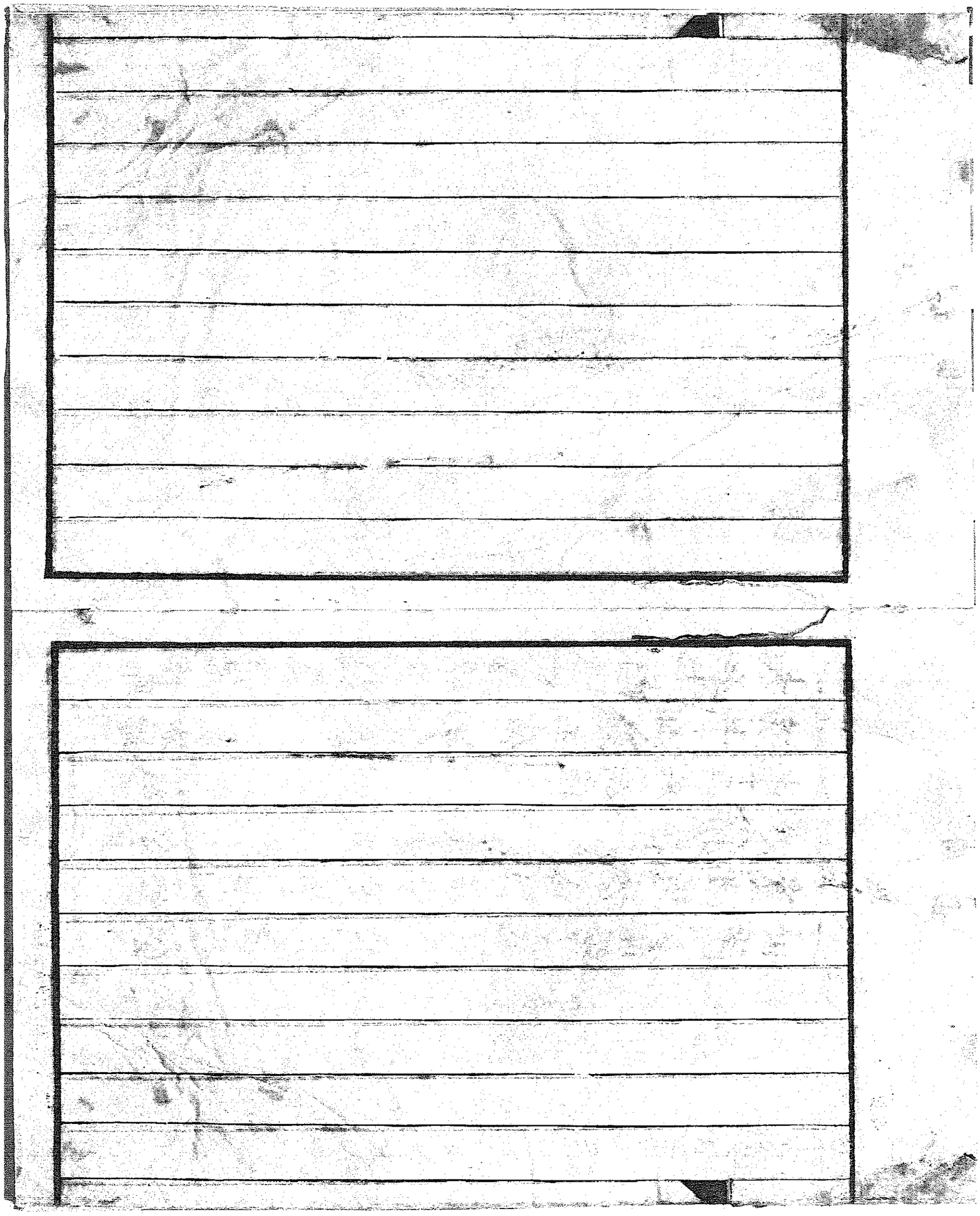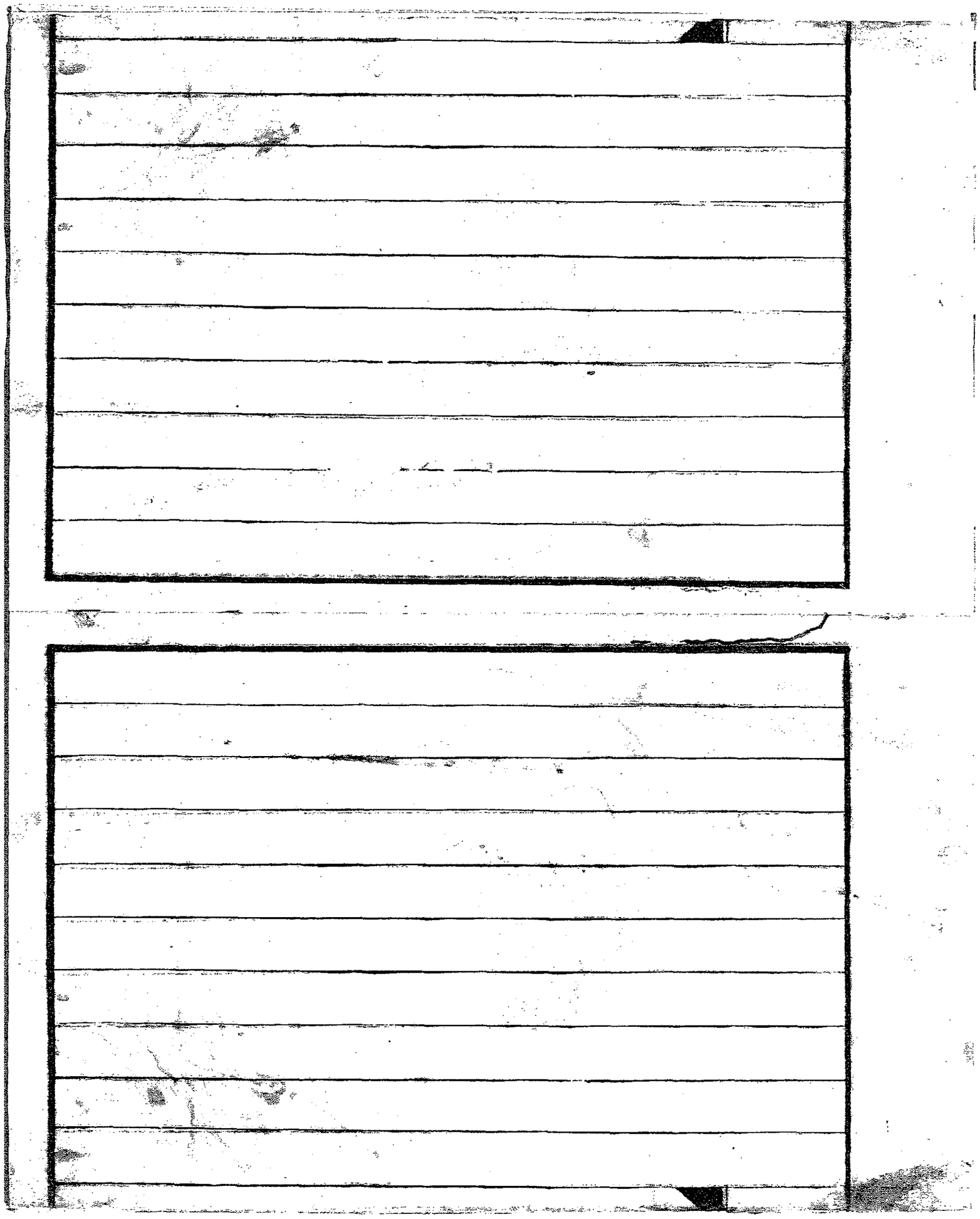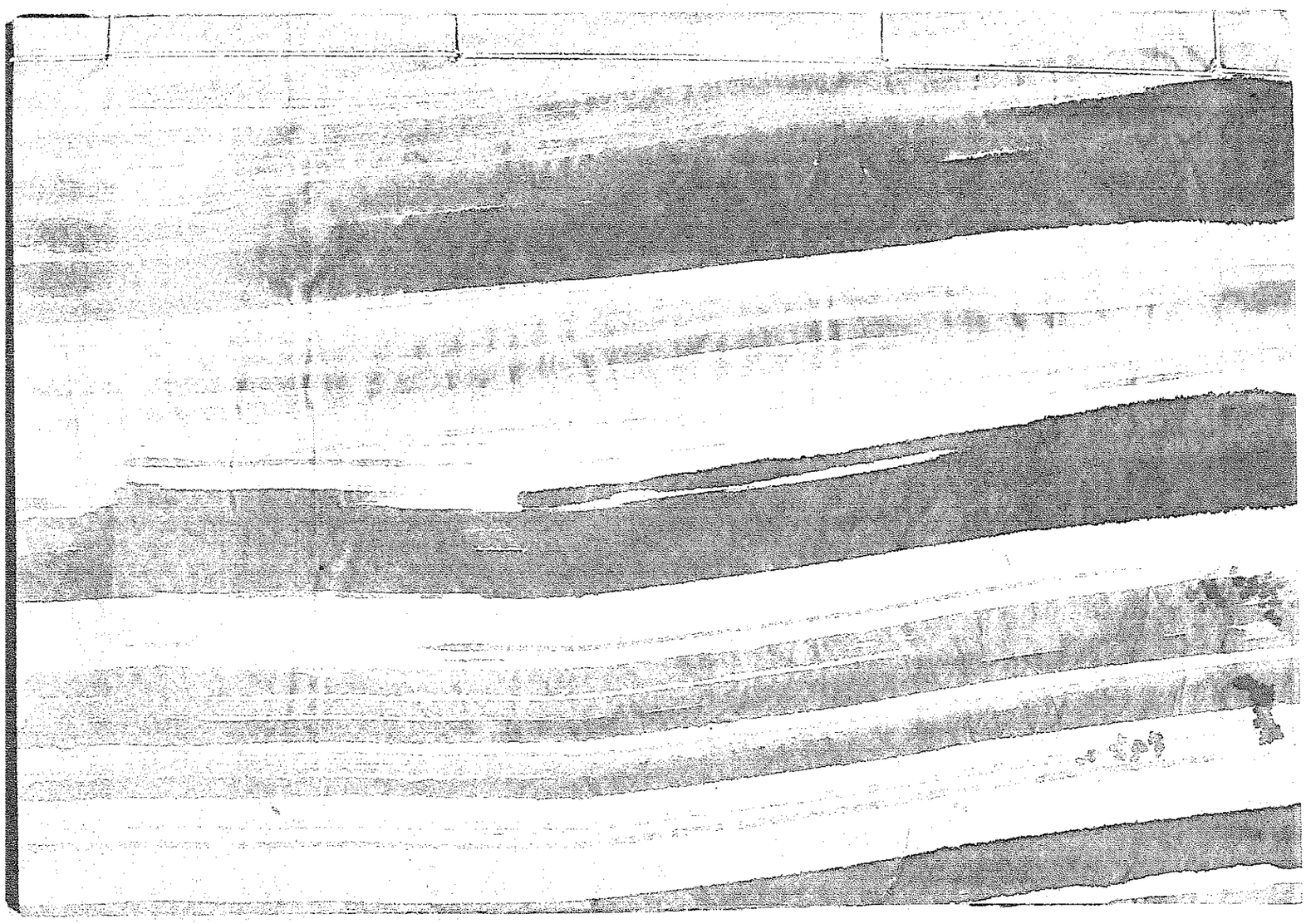
一世評書留　上下合　全