天保十三壬寅年八月十九日

人別扶持相成ニ付御達

御百姓家

ニ通達書 寺通

別段ニ通達書 寺通

人別扶持ニ付法帳 寺掛

ニ付御下ニ書付 寺掛

24

[illegible]

一 御家中之面々器量次第之儀者兼而 御沙汰之通ニ候得共 [illegible]
中御用之面々二男三男ニ至迄 [illegible]
列席

演達

一 勝手向之儀者兼而被仰出候 御沙汰之通 厳敷御倹約 [illegible]
被仰出 御得意 御家来之者共 [illegible]
役所向等 大切之事ニ候 [illegible] 入費等 [illegible]
之 [illegible] 等之事ニ候
御先代様之御深 御趣意之程 [illegible] 世話 [illegible]
[illegible] 厳敷御申付 [illegible]
大切之事ニ候 [illegible]
凌難出来 [illegible] 年来 [illegible] 相勤 [illegible]
是迄之 [illegible] 当申年 [illegible]
被 [illegible] 蔵 [illegible] 之 [illegible]
[illegible] 去春
西御 [illegible]
[illegible]
[illegible] 御用之 [illegible] 全 [illegible]
[illegible] 調達 [illegible] 御 [illegible]
高 [illegible] 割合 [illegible] 相 [illegible]
難 [illegible]
[illegible] 入用 [illegible] 相成 [illegible]

[illegible]

[illegible]

[illegible]

御入備相整候処ニ而右当季之御備之沙汰有之候ニ付
以テ之儀ニ付諸役人相勤候ニ付前々之先例も有之候
役所江評議之上其外ニも取調之上御当日ハ時宜ニ依
是非共ニ右之次第ニ而御取計可有之候　役所之心得ニ而奉公人
上之諸役　御勘定所ニ而上ハ御入用当座之十月ニ至迄
以年寄九月ニ江戸表ニ而御用番相勤候之人別相改候
御月ニ役人方之御調　右之段当月ハ以方
此之原本之写ニ而申上候ニ付御手限ニ而相調候ニ付
儀ニ付奉公之申付候　役所ニ而相済候
但　文政年中之御用番相勤候ニ付

八月

一　右之通相違無之候　御用番当人ニ而請取之上人数合
出席之上勘定所ニ而届ケ之上取調之上御入用之上
之節之申上候事

一　右之儀ニ付諸役人方当日之御用番之節ニ罷出候
之上御用之方ニ而相勤候　当座之通ニ而相済候
相済候ニ付御役所之手前ニ而相届候
之段申上候ニ付右通相違無之

別段

一　当月御用番人別相改候　但諸事之儀ニ付取調済候

此節被下置候処又々分利拝借仕候　然処近年公
儀ゟ御趣意之大借ニ付世話之儀ハ不相成旨被仰出
有之由ニ付右之通相願候処此度御聞済被成下候
右様之次第ニ御座候ニ付無余儀御願申上候

一 従来来時々相願候ニ付無拠存候処出入一分之
義ニ付五ケ年之間日数之品ニ付世上之儀之依而
御宗門之義ニ付　思召之趣被仰出候上下一同
相慎候様ニ　銀子被下置候　御沙汰
奉願上候ニ付　御沙汰之通被仰付候
御代官所より金銀御手当　右之通可被相心得旨
同様被仰出候

一 文武之儀ハ別段之義ニ付只今年限中ニ相心得以前之
通り可被相心得候

一 法役人之義ハ御用之節罷出候年限中相勤可申候
御申付候

　但　支配之面々も心得可有之

一 此度此節中人分別拝借仕候　然処右一統年来御宮
御殿之事ニ而御用之儀ニ付右之通相願候処
ニ而御用之節者御法之通相勤可申候　右之
右之出来候儀ニ付双方熟談之上ニ而御沙汰之

[illegible]

[illegible]

[illegible]

[illegible]

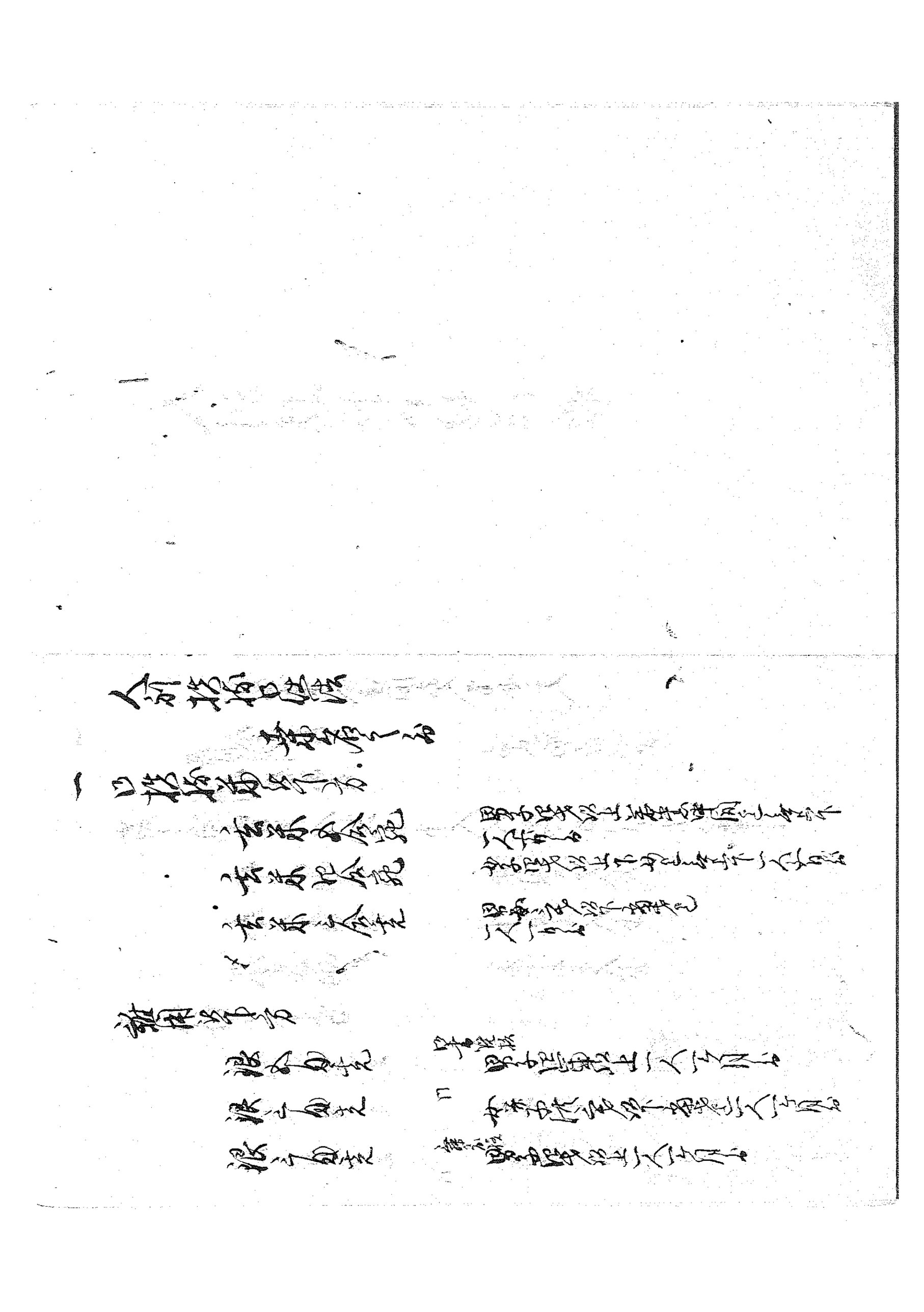

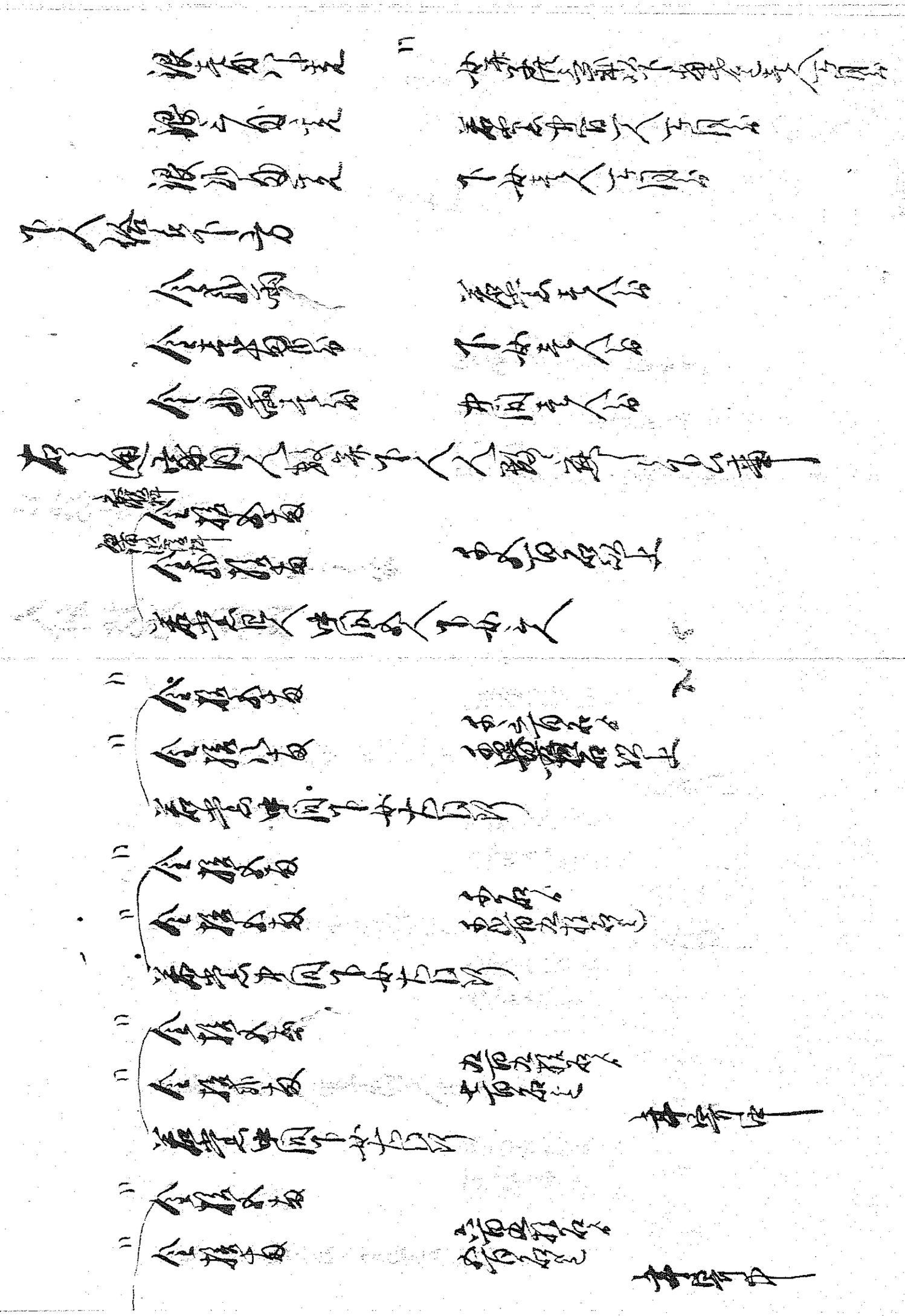

[illegible]

[illegible]

[illegible]

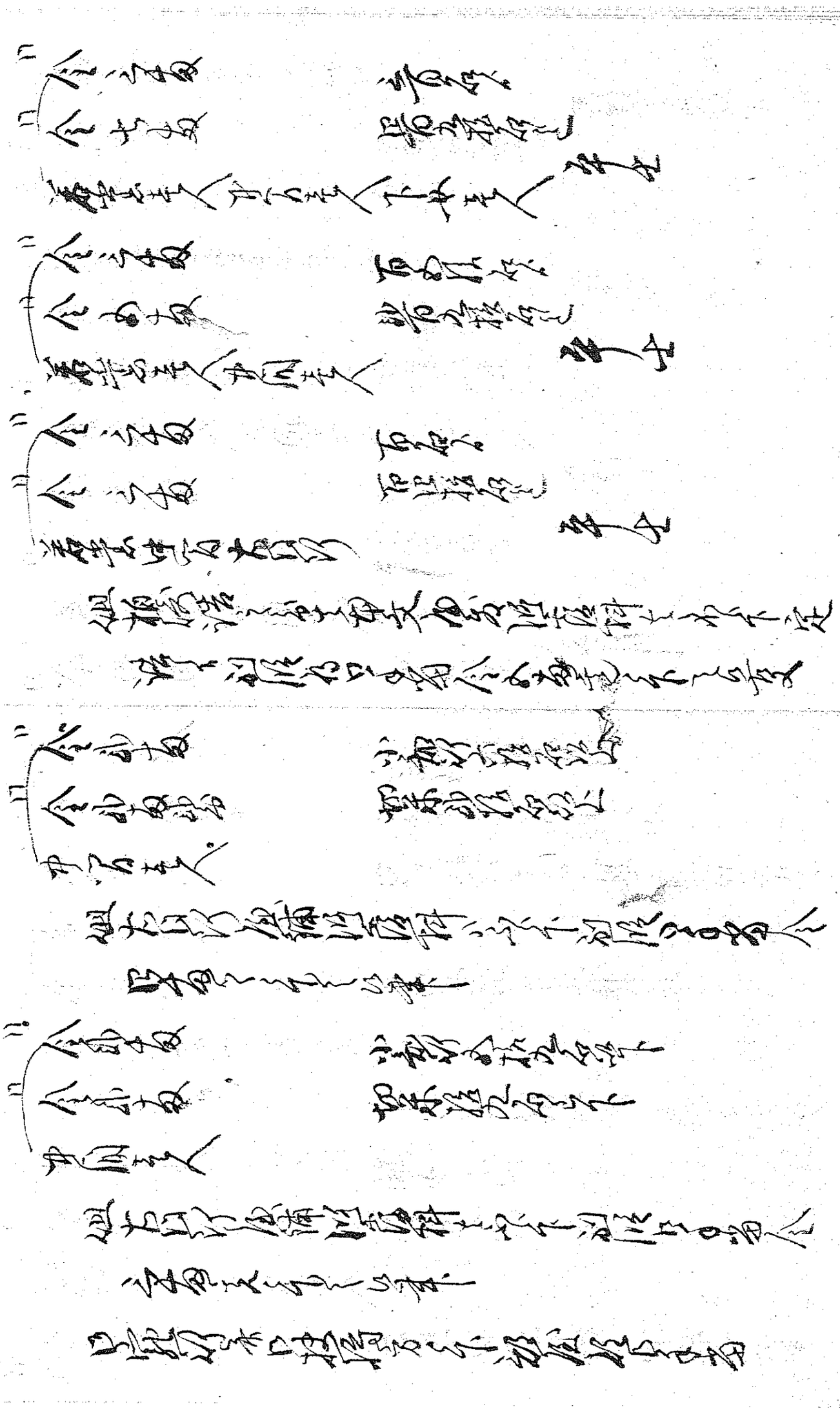

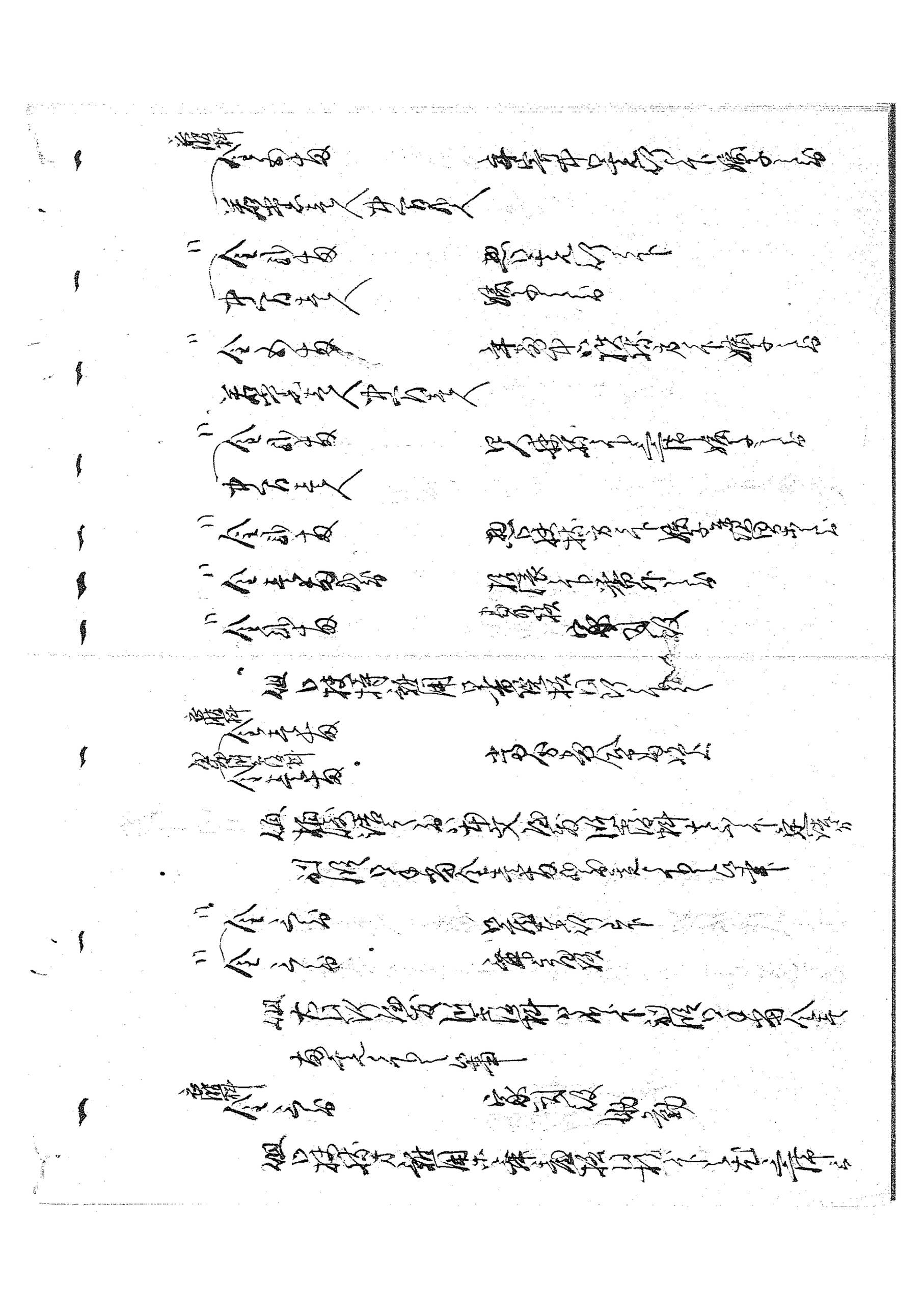

[illegible]

[illegible]

[illegible]

[illegible]

[illegible]

[illegible]

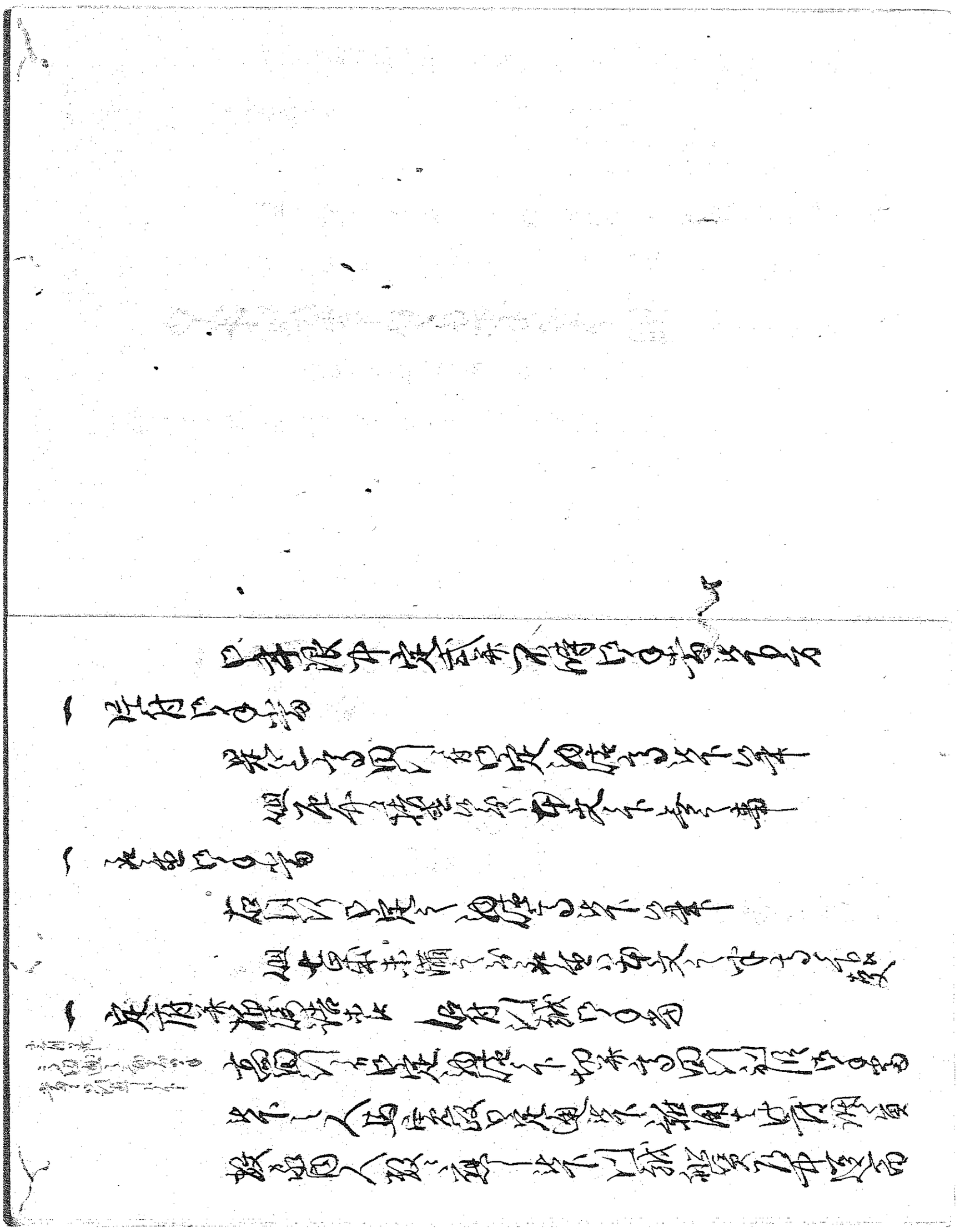

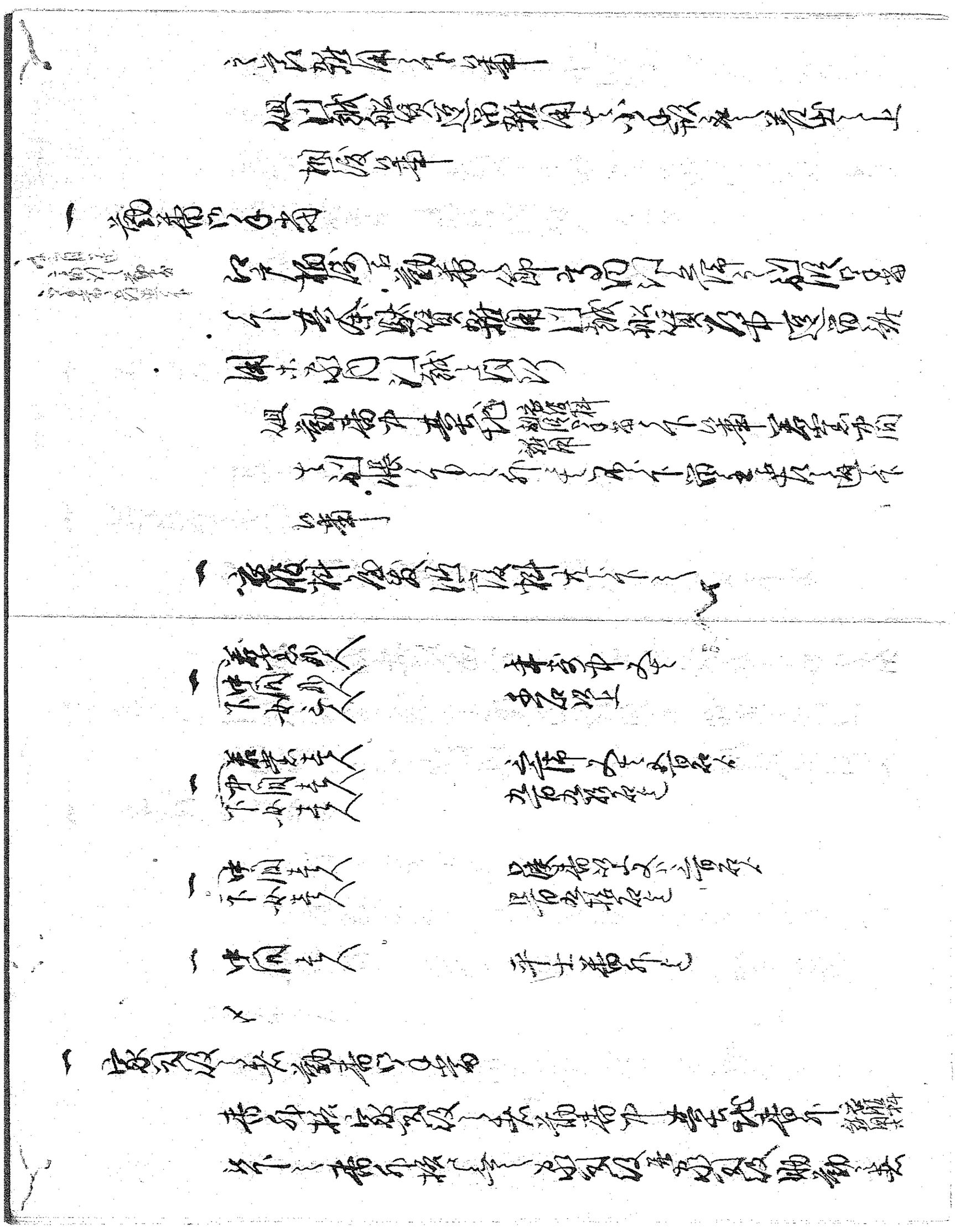

[illegible]

[illegible]

[illegible]

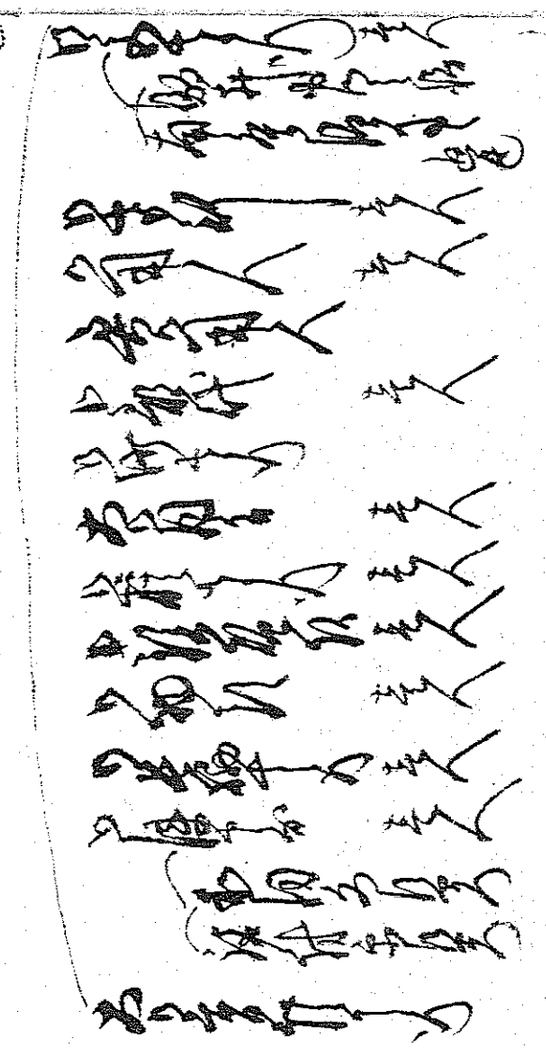

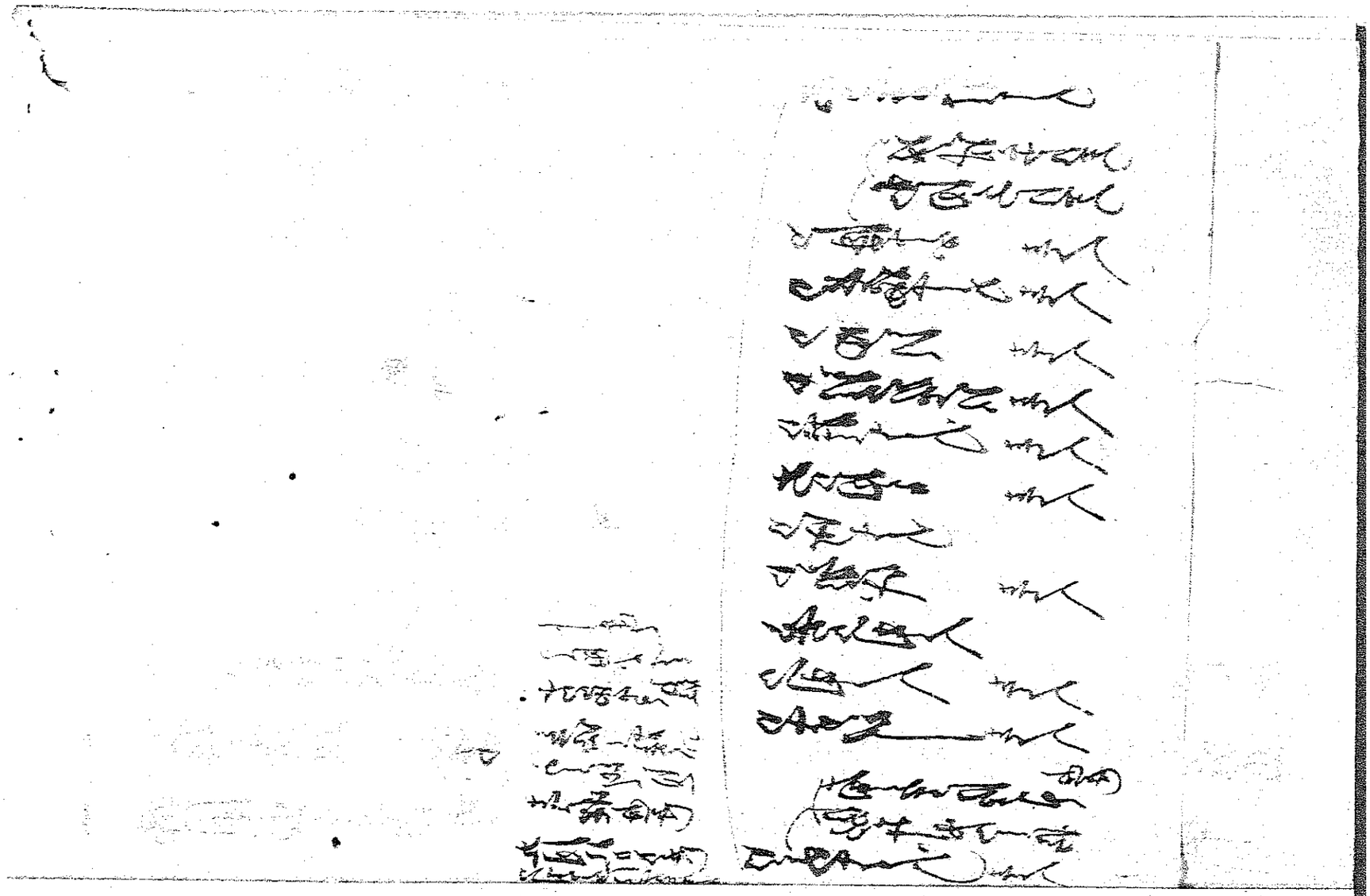

一 是迄諸物価之儀中間者開拓成下之事

一 大坂堂島浜ニ勤番ニ者ニ事

堂島米穀雑穀ニ人別株ニ分ケ株ニ勤番
ニ付米ニ彼地諸中ニ株ニ分ケ株ニ開ニ
不出穀料ニ限ル者ニ勤番中ニ
不ニ諸ニ出ル者ニ勤番ニ
但番ニ株ニ付ニ変

一 因拠米ニ長屋拵ニ付ニ家賃料ニ手ニ付下ニ事

但因拠米ニ長屋拵ニ付ニ其者ニ外ニ
定ニ出ニ事ニ
建ニ家屋ニ付ニ勤定不ニ届下事

[illegible]

[illegible]

[illegible]

一 美雲　何人
一 下女　何人
一 中間　何人

但家司役目勤諸代官門人数十人家内人
数古来未代領之美也事
附南文通之道只記源氏物語
以之外以外書籍不出中間離
取通之儀事
右通用法代以之儀古儀男女以下不離取通事
齢古儀以内年已罪科古儀以内十月中旬

定而古而事
一 家門扶持有之以上其者古来上意定而事
但 諸書抜書之文部記之上意定而
古而事 文部 諸家抜書之門家中
以美書代古仙而事

一 技持不計方之事
● 諸流代　● 書院技
技持流　諸家技

右通無者門内門是之技持不文者門技
古流南美文取文者取古流南門人数
一 古流美代文者事　家門抜持之以上

[illegible]

[illegible]

[illegible]

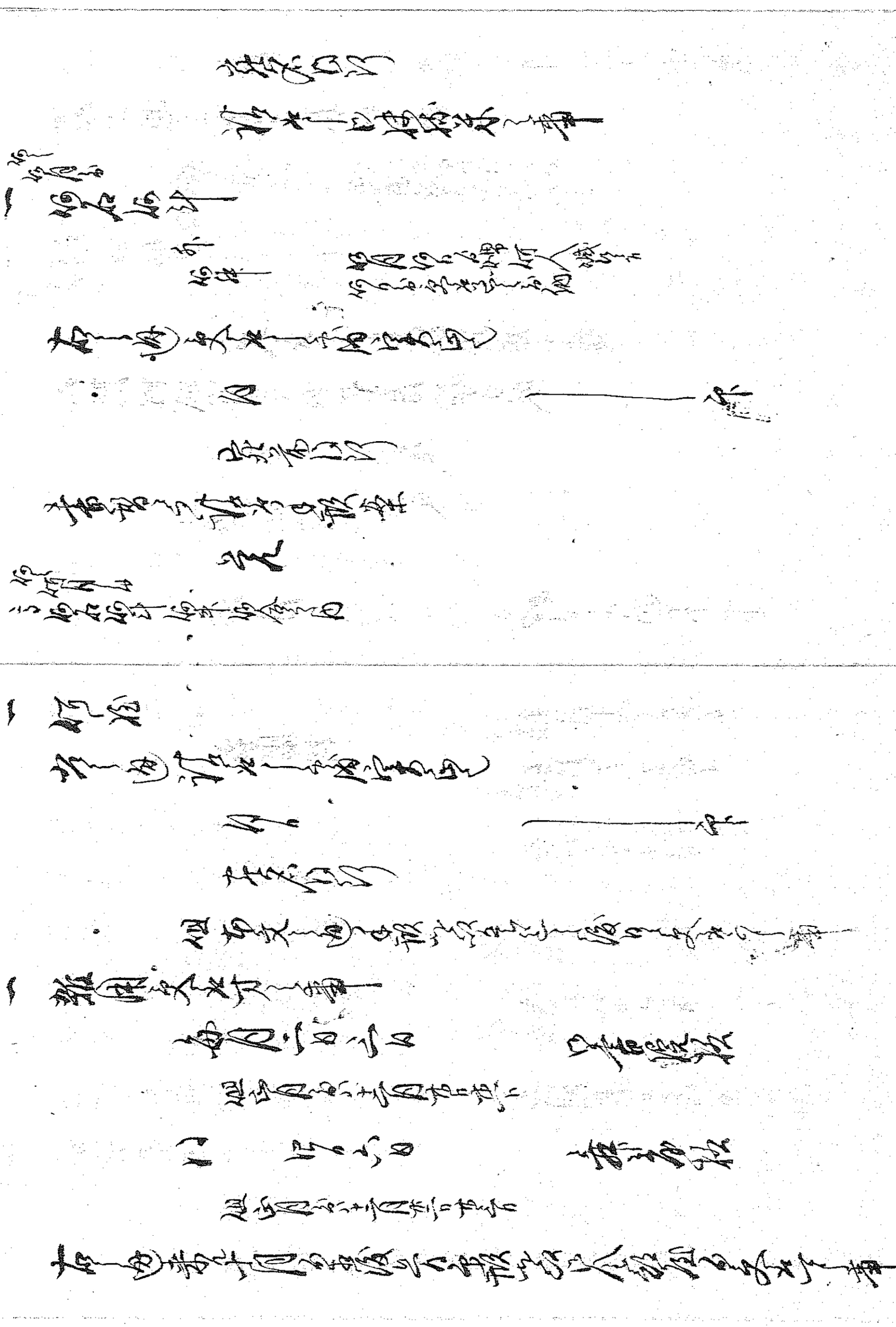

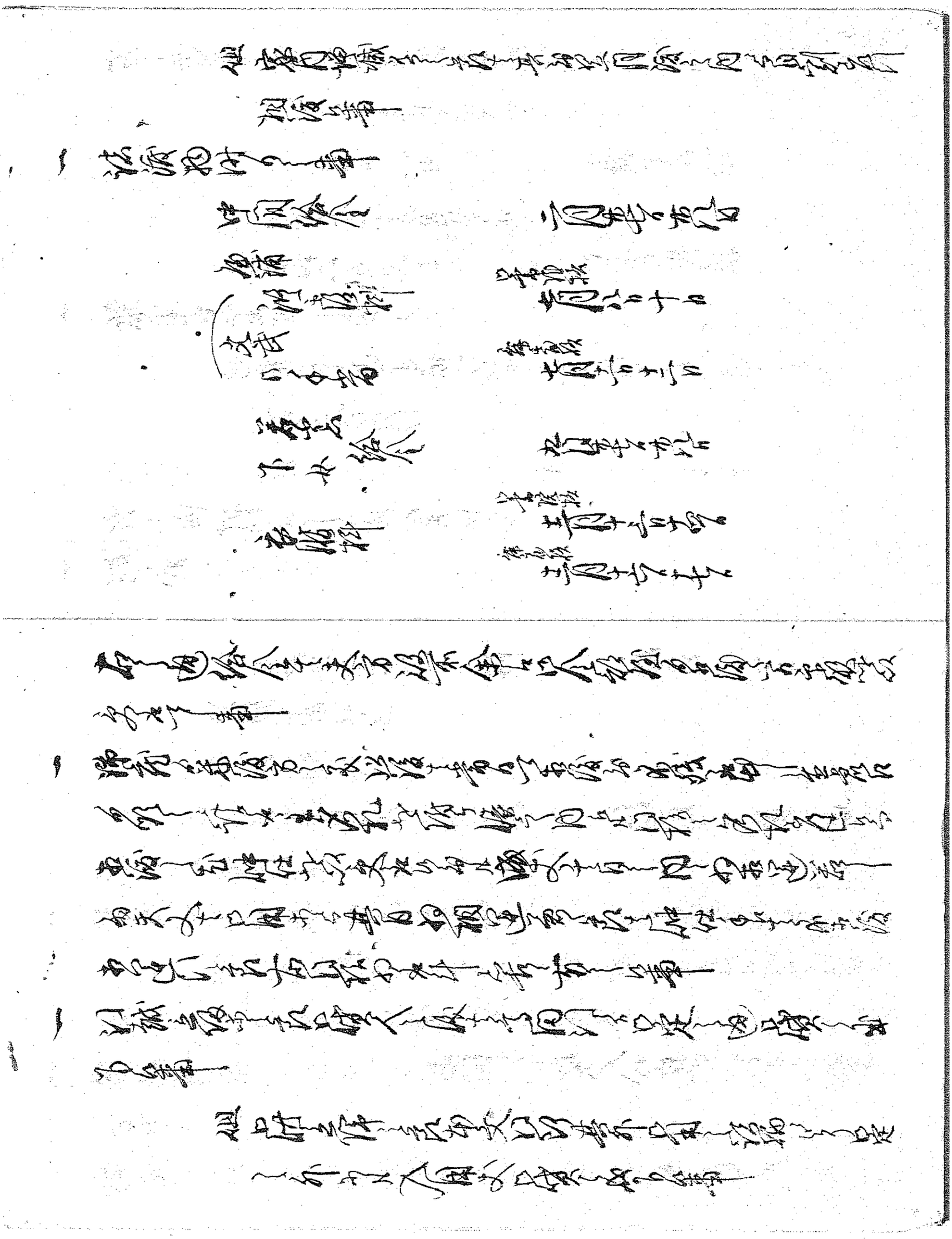

[illegible]

[illegible]

[illegible]

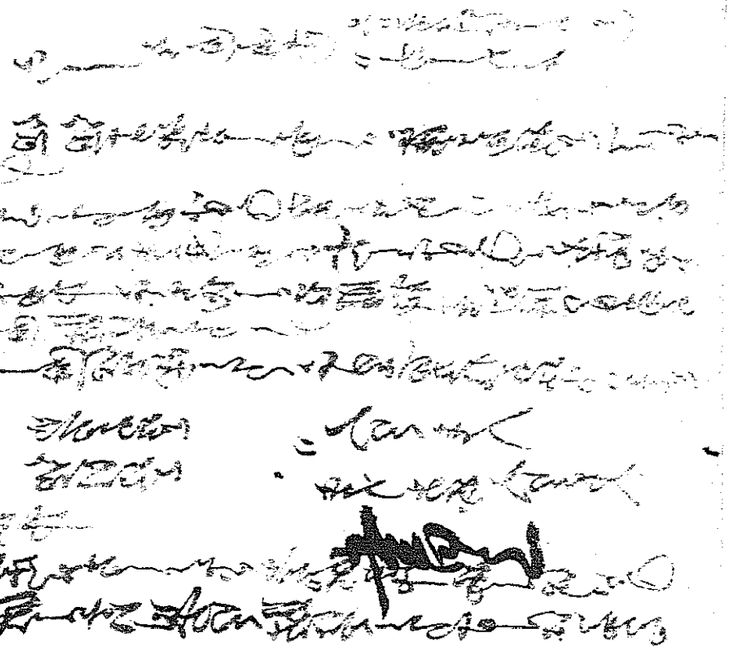

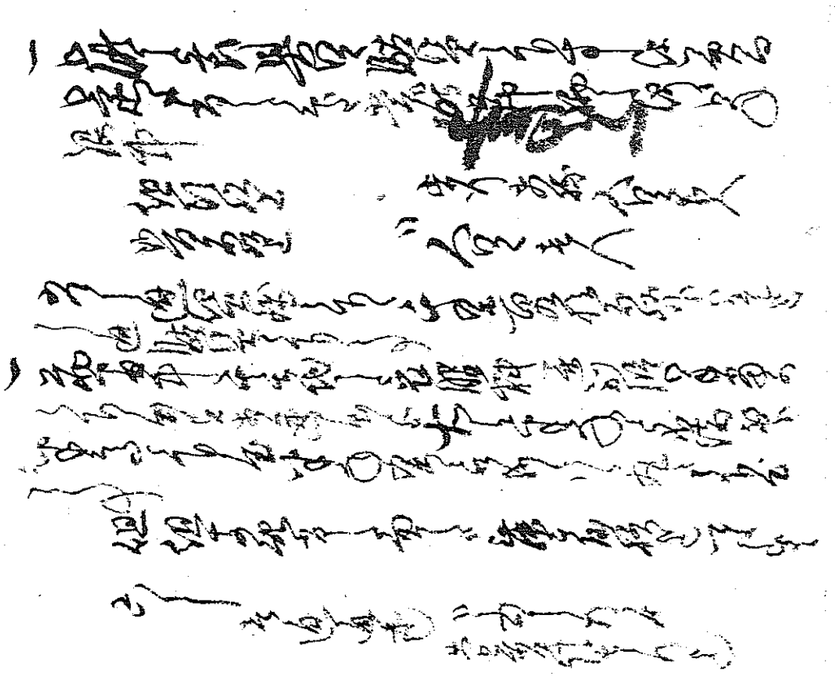

一別紙之通相廻申候事

九月十日

[illegible]

今度[illegible]事[illegible]人別[illegible]持[illegible]

[illegible]

[illegible]

[illegible]

[illegible]

一 [illegible]

一 [illegible]

一 [illegible]

一 [illegible]

一 [illegible]

一 [illegible]

一 [illegible]

一 [illegible]

只拾貫新田其外無所之事一切無者不申事

但奉願状申文之内

一 現在之所帳之内 [illegible] 人拾貫之所帳之内 [illegible]
[illegible] 無所領之者不申事

[illegible] 人之事 [illegible] 地

但奉願状之申文之内

[illegible] 人之事

[illegible] 地

[illegible] 人之事

[illegible] 地

[illegible] 人之事

[illegible] 地
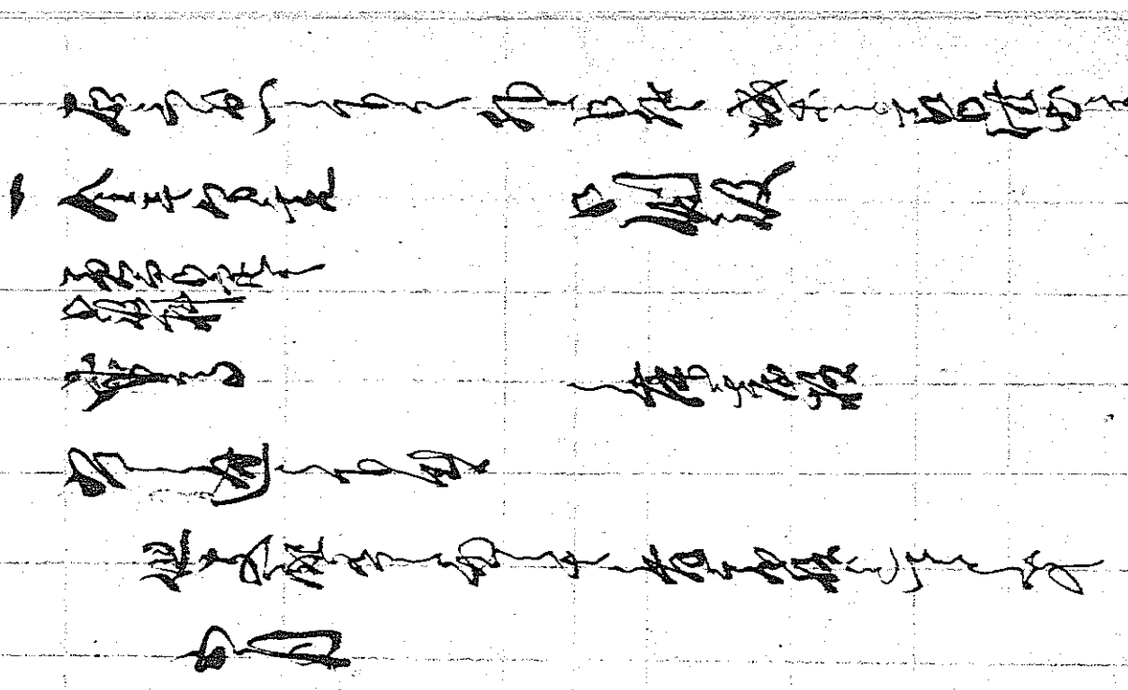
[illegible]