安政
乙卯
洋
表

伊藤文庫
321

市書目名図之部
紫立館

別段風説書

和蘭国

当年和蘭国中穏ニテ隣国其外政変ヒ〇国ニ変ル事ハ
文多及渤海〇儀無之候
千八百五十四年 安政元〇甲寅年 当年〇初頃暴風ニ付
船ニ許多破損人民数多溺死ス 損害ニ付
当年三月 二月ニ九ツ地アーハルドブハルト地名其外コトレイト地名
過半洪水〇為ニ破損ス 諸物ト流レ死ス
国王〇為ニ親族ト相変セサル 家来洪水〇災ニ
国王憤怒ス 逃不幸〇投ル

和蘭領印度

和蘭領印度〇惣都督ヲ其妻ドイツ人ヒルデアンドトウヒヤメイト名人千八百
年軍ト対 当〇秋一八〇名ムロ地ヲ越ヒユニトフロ名地〇西方ヲ旅行ス

[illegible]

「[illegible]」

「[illegible]」

「[illegible]」

サルタ外国ニ度ヲ唐国渡海ノ蒸気船債銀拾分減ス、

「アウスタラリー」地名ハ「アウスタラリー」地ヲ論ジ銀山ノ見出シ

黄金掘出シ方今ヲ不相変繁盛ス

蘭「アウスタラリー」地ヲ論ジ銀山ノ見出シ

「メルボウル」地ノ金坑ハ不断産出シ黄金ヲ掘出シ後ハ

ヲ同安地名ハ又「メルボウル」地ヲ「ゲーロング」地ヲ「ユレキ」

リヤーヤラリカニリー」ヲ「ロ」国ス仏蘭ノ設既ヲ取掛リ居ル世盛就

「フイクトリア」地ハ三所ニ車路ヲ設ケタル

喜望峰

喜望峰ノ国風ハ是ヲ以一国ヲ安ス

千八百五十四年ヲ以五月ヲ安ス 英国脱ス 年ノ末領東人居ノ「カフラリヤス」

多ク地民名 争論ヲ生ス地ハ清ス 穏ヤカ貌利太尼典兵二縛

外国英吉利国ヨリ領国自主会衆国ノ仕法相整国ヲ

相撰ミ「プレシデント」ヲ「オランヤフレタート」ト唱フ

唐国

光緒元年ノ頃ハ清ノ衰ヘ道ナリ

千八百五十四年ヲ以六月 安政元年ノ頃清ヲ「ヒヤング」ト

「ヒヤング」ヲ「ヒヤング」ト 是又同年ノ事ナリ

八国過半ハ減シ北京ヲ南ノ通路ヲ絶ツ故ニ興度

「ヒヤング」ハ「ヒヤング」ト 東洋ノ

其後ノ国風ハ清朝ノ権柄ヲ失フ又先度ノ別役

同法ナリ山運上級所ヲ海ノ官兵書ヲ失フ

「トーングロング」地ニ接ス

「ヒヤング」ハ「ヒヤング」ト 清ノ

「ヒヤング」ハ「ヒヤング」ト 清ノ

「ヒヤング」ハ「ヒヤング」ト 清ノ

千八百五十四年ヲ以八月廿日 安政元年ノ頃ハ清ノ国風ハ東ノ操ル

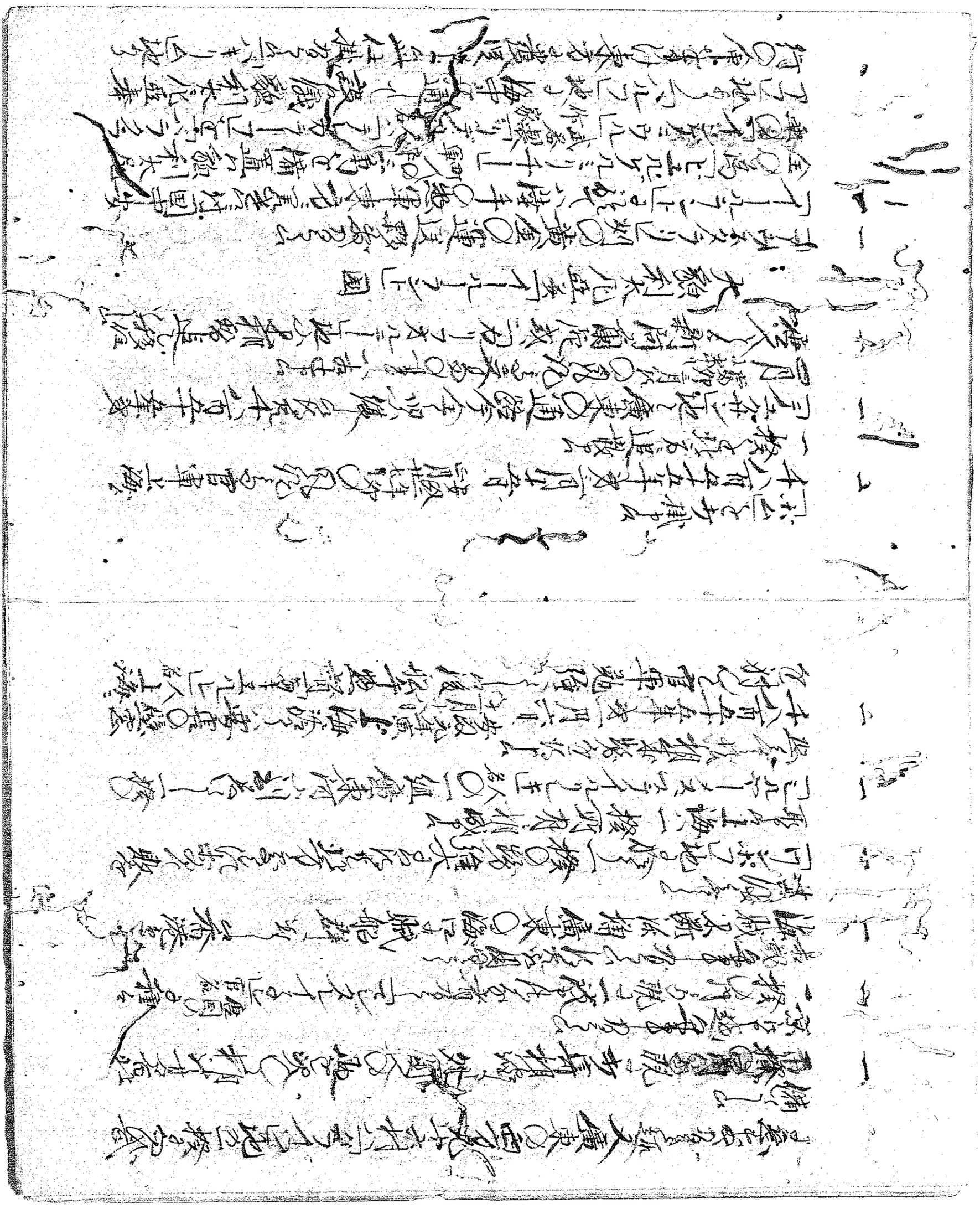

「ロシヤ」都府より使一時用ひ
候通り
咬嚏利の「カビタン」官名一西暦千八百
退動成「ポルトガル」メルストル右同跡相動
「ポルトガル」國

光度の頃より版図を書き「バレース」都府スペイン領千八百年
年第五月一日 庚戌三月五日相始
「オランダ」ウレレト「ヨコロウト」邦落の名一名「イセレ」列侯大事
なる民屋百軒焼亡成
「ペルイス」都府の職人行歩器の鉄砲製造の事蘭
「ヨルス」製甚手易二合耳なる右砲術家の発案
北海所西国軍兵の使なる
「イスパニア」國

千八百年五年丑六月廿八日 陸路寅年一授越「都府殿」「トンス」
「ロ」名「コンカー」名「メスレ」名「デルセ」名一授の連中なる右授
官軍一種の闘戦なる
使臣の王の女及「ミニストル」官の者共を追放せんと為
女王「イサベル」名「エスパルテロ」名の助を以て新政府を
那都府殿「エスパルテロ」名と「ミニストルプレシデント」官なる中分
動なるリアンリステイアナ」
當時王年穂の相成
引成らるる中月八同國衰微する右國益の事共
心配の発生

「ポルトガル」國

「ポルトガル」は於て國の軍兵「トリフ」地に於て如く勢を出
日本人と頻の事に付元国今其事を手つかず

「ドイツ」國

「ドイツ」國より「アメリカ」に渡海し女王

千八百五十四年安政元年十月廿六日

「ユンデン」地名に於て女王

「アエレシア」年二歳の時東ローマ左を「サクセンアルテンビュルク」地名の主

及び「イエレシ」地名當時の女王の娘なること

「ヤセ」國名の女王不虞の難に遭て亡命仕在跡を「ヨヘ」氣改持

千八百五十四年安政二年十月五日

「オーステンレーキ」國女

帝一女王

「ヰリシヤ」國

千八百五十四年安政元年十月廿日

「ヰリシヤ」國の合國なるを帝知給ふ

排耳西軍勢「アフリカ」地名に渡り「ケイプ」地名に於て押領し及び

其一族「ボア」地名の住人を逐て帰國し新に欧州より

都児格其外同志の國を取て戦ひ千八百五十四年六月

安政元年

「ヰリシヤ」國

「エスピリユス」地名と再び合て半島となる

「エスサリー」地名に於て「ヰリシヤ」と戰ひ千村を押領せり

終に又都児格の軍勢「エスサリー」より

都児格人再び「ヰリシヤ」を高船の為港に同盟

葡西亞國、都児格國、「エゲイプテ」國

安政元年安政二年外葡西亞國帝才一世「ヨフ」

「ヨ」人名豪傑の同病死し死去し右太子「アレキサンドル」ニコ

「フ」サンド「ヒサンフ」上「ヒ」名即位仕て二世「アレキサンド」と称す

葡西亞國と都児格國との戰爭今絶て盛なる都

児格國と英吉利排耳西の勢に敗られ衰なる

千八百五十四年安政元年十月廿日

安政元年十月廿日葡西亞の港街を敗

後数多の英吉利排耳西海軍堡の市街セバスト

ポル街名を襲撃

昨年〇別段風説書ニ〇[illegible]
[illegible]者ニ〇里海〇魯西亞諸海軍右手當〇軍港ニ[illegible]
大「リーニー」船三十四艘小船[illegible]艘日ニ[illegible]
利拂朗西〇海軍ニ[illegible]
[illegible]

[illegible]
「[illegible]」[illegible]
[illegible]

[illegible]
北亞〇戰手ニ冬中ニ[illegible]
魯西亞國北方ニ於テ〇敵對[illegible]
英吉利拂朗西〇軍船[illegible]
將「オムメーロイ」名〇指揮[illegible]
英吉利蒸氣フレガット船一艘同蒸氣コルフェット船九艘
拂朗西蒸氣「コルフェット」船九艘

白海〇港[illegible]
上「ウ」名〇都府コラ地名及其他[illegible]
[illegible]或所ハ焼失[illegible]
英吉利〇海軍東海ニ[illegible]
[illegible]艘[illegible]二千五百門水夫三万人銃兵五千人[illegible]
[illegible]拂朗西兵[illegible]
[illegible]英「コロンスタット」地名〇甚堅固ナル魯西亞港[illegible]
[illegible]
[illegible]

右所等の港を一方より攻め、[illegible]セイエ[illegible]地名を襲撃し、勝を[illegible]
且又連山「バルカン」の北東に於て、都児格[illegible]の要害を住て「ト
ナウ」河の大なるを頼し、
[illegible]月初旬頃中頃より右港普西亜方の[illegible]敗を[illegible]取固、接[illegible]
[illegible]し、幾人に至極難[illegible]及し[illegible]
[illegible]に対し、且又普西亞古此場所を取固し、数千の[illegible]
後三万五千の同盟加守せ且又普西亞人諸方より[illegible]
[illegible]「バルカン」名の軍兵寄せ来て普西亞人退陣の期[illegible]
[illegible]月中旬[illegible]
同し此国の戦争「ドナウ」河口の[illegible]及び河口辺の沿地住
民より「トフリエウトスカーピ」と[illegible]所迄引取境内の義を[illegible]
其後右場所より普西亞人幾人「オメルガー」名の[illegible]特
に[illegible]追拂ひ
同盟方軍勢一度に大敗付哀信利拂前西勢の大軍右場所

近所より起き「アルナー」地名の港に集合の場所[illegible]
の拂前西亜吉利都児格の軍兵普西亜国の二方より襲[illegible]
[illegible]国の間に相和[illegible]
寄せ[illegible]同し[illegible]
此前の戦争の[illegible]「ゲレインアビー」亜細亜
[illegible]て普西亜軍勢「シューセルテン」地名の民と重海及び八[illegible]
[illegible]間の境に於て為し戦争は就て[illegible]
[illegible]戦争
[illegible]普西亜人と「カウカシュ」「ミンゲリ」「イムケル」
[illegible]「ヒルカスピー」八[illegible]住民の名の間
敵対[illegible]故[illegible]普西亜国に許多軍勢の
備と要用[illegible]
普西亜方三十年来[illegible]
政居[illegible]此地を彼等[illegible]
都児格方[illegible]此時其地を連[illegible]
[illegible]武器其外軍用の

[illegible]
大尾の頃毛利の吳吉利軍勢を[illegible]凡そ十八軍戦
[illegible]
「ケレインアレア」細工中の都児拾勢
家伝兼西毛東より[illegible]出「セリムパカー」名人配下の都児拾勢
三万四千人兼西毛国「セラフール」宮「アントロコフ」名人の為
[illegible]千人[illegible]年[illegible]六月[illegible]日[illegible]
[illegible]

「カルス」地名[illegible]「ロイトナントゼラフール」名「ヘビコトフ」オ八月[illegible]
[illegible]都児拾勢六万人を[illegible]
右両度の軍勢を大尾未練の兵[illegible]「エゲイプテ」国及び小
毛利毛の接兵のし軍陣未熟の[illegible]兼西毛
の為[illegible]

[illegible]月[illegible]日[illegible]月[illegible]日「エルセリム」の方に[illegible]五千
兼西毛人及び都児拾人の戦[illegible]勝敗不相[illegible]
其家請所[illegible]戦[illegible]得[illegible]勝利[illegible]
拾[illegible]「[illegible]」成[illegible]兼西毛方の[illegible]勝利と相[illegible]
作兼西毛方敗[illegible]都児拾方[illegible]「ヒルカスレー」地名
猛勇の野人の助力[illegible]
庫の太拾「セリムパカー」[illegible]の跡職と和蘭九月[illegible]中
「オフエンパカー」名「ケイラフール」[illegible]「ケイプテ」名「パカー」儀[illegible]死[illegible]
[illegible]月[illegible]日[illegible]月[illegible]日「エゲイプテ」名「パカー」儀[illegible]死[illegible]
海賊[illegible]「モメリエック」人[illegible]
[illegible]
故「イプラヒムパカー」名の同胞「モハメットパカー」名の孫「アブベスパカ
「エゲイプテ」海軍「アドミライル」[illegible]の跡職[illegible]

[illegible]

西の援兵一万五千流れ来り
拝爾西帝の甥「プリンスオブ」名人拝爾西軍の将帥命
セラレタル英吉利女王の甥「ヘルトウヴァ」「カムブリ」トゲ名英
勢利勢の将ヨリ命セラレタルモノ
「セバストポル」地若の形容三方より突出し
南国に接し北は「セバストポル」より和蘭一時半行程
南手安害跡の「バラクラア」港を隔てゝ此処大砲
を却りシメシテ「コスロル」地名と上陸
義を示す
一
英吉利の援国盟ヲ以命し南方義向を止め海岸「アルマ」河
を渡りて「ヒヤ」列ヒ英吉利勢一山の善西亜前庫ハ神
奇セ拝爾西勢ニアルて河向と歩り平場の陣ハ東抵ヲ和業
三四時血戦の後善西亜勢を山の方追落ヒ同盟の流ハ
隨て騎馬兵の不足ヨリ為て充分の勝利ハ利ヲ得る軍勢ハ

損ヒ拝爾西英吉利の共示ハ善西亜ヲ九千同盟方の軍
九三千と為ス海軍合戦中放棄ヲ同盟勢と助ケ
一
軍将「ヒルヒカル」官「デアルナウト」人名死ヲ「コンスタンチイ
ル」名農兵の頃ヲ損傷ヒ露軍勢ハ指揮且戦事
の志勢ヒ死ヒ「ルヒト」官「ガラナトテ」人名総隊の令を
同て拝爾西の軍将ヨリ「セラール」官「ラウロベル」人名沢命出
此合戦ヲアルて戦ヲ十九日八廿五日三時七月の事ヒ為ル
一
廿六日去国七時「セバストポル」地名と同り陸地「バラクラア」地名ヨリ去ル
事ヒ試ル露軍西亜ヨリ出ル方敗散乱ヒ山ヒ去「ベルベック」地名北
河の備ヒ食留ヒ為ス型日暫時挑戦の後此軍勢盛
氣報ヒ「バラクラア」地名ヒ為ス海岸ヒ大活の船命廿八日英
前ヒ和始ヒ「セバストポル」地名ヒ合海手ヒ周ヒ為ス囲軍
間ヒ北東二條の通路ヒ止ヒ
手の軍勢ヒ名寄ヒ為ス
対庫中軍谷英兵振新

同盟軍急ぎ押寄せ[illegible]西亞[illegible]兵[illegible]速[illegible]
[illegible]五[illegible]港内[illegible]海軍の[illegible]
[illegible]不[illegible]備[illegible]十[illegible]
[illegible]港口難所[illegible]
[illegible]十七日[illegible]同盟軍市中[illegible]
「セバストポール」[illegible]「リンデイ」[illegible]
[illegible]月廿日同盟[illegible]
[illegible]十月廿五日[illegible]
[illegible]勢[illegible]入[illegible]十月二十日[illegible]十一月一日三日[illegible]十日[illegible]
[illegible]
[illegible]「アトミラール」[illegible]
[illegible]
[illegible]北[illegible]
[illegible]

排列西勢[illegible]北[illegible]南[illegible]南西[illegible]英吉利勢[illegible]
[illegible]備[illegible]英吉利勢[illegible]近[illegible]岩大[illegible]休取国「バラクラフア」[illegible]
[illegible]通路[illegible]塞[illegible]北備[illegible]北東「イニケルテウン」[illegible]破壞[illegible]
[illegible]
土深[illegible]「ラフエイ[illegible]」[illegible]
所[illegible]通路[illegible]
[illegible]英吉利[illegible]
[illegible]「バラクラフア」[illegible]通路[illegible]塞[illegible]
[illegible]「ミカエル」[illegible]「ミコラースク」[illegible]
[illegible]月[illegible]日[illegible]平天[illegible]
[illegible]「カデイキ」[illegible]村[illegible]
[illegible]
[illegible]南[illegible]
[illegible]英[illegible]「ラフクラフア」[illegible]通路[illegible]塞[illegible]
[illegible]同[illegible]
[illegible]

[illegible]

[illegible]

[illegible]

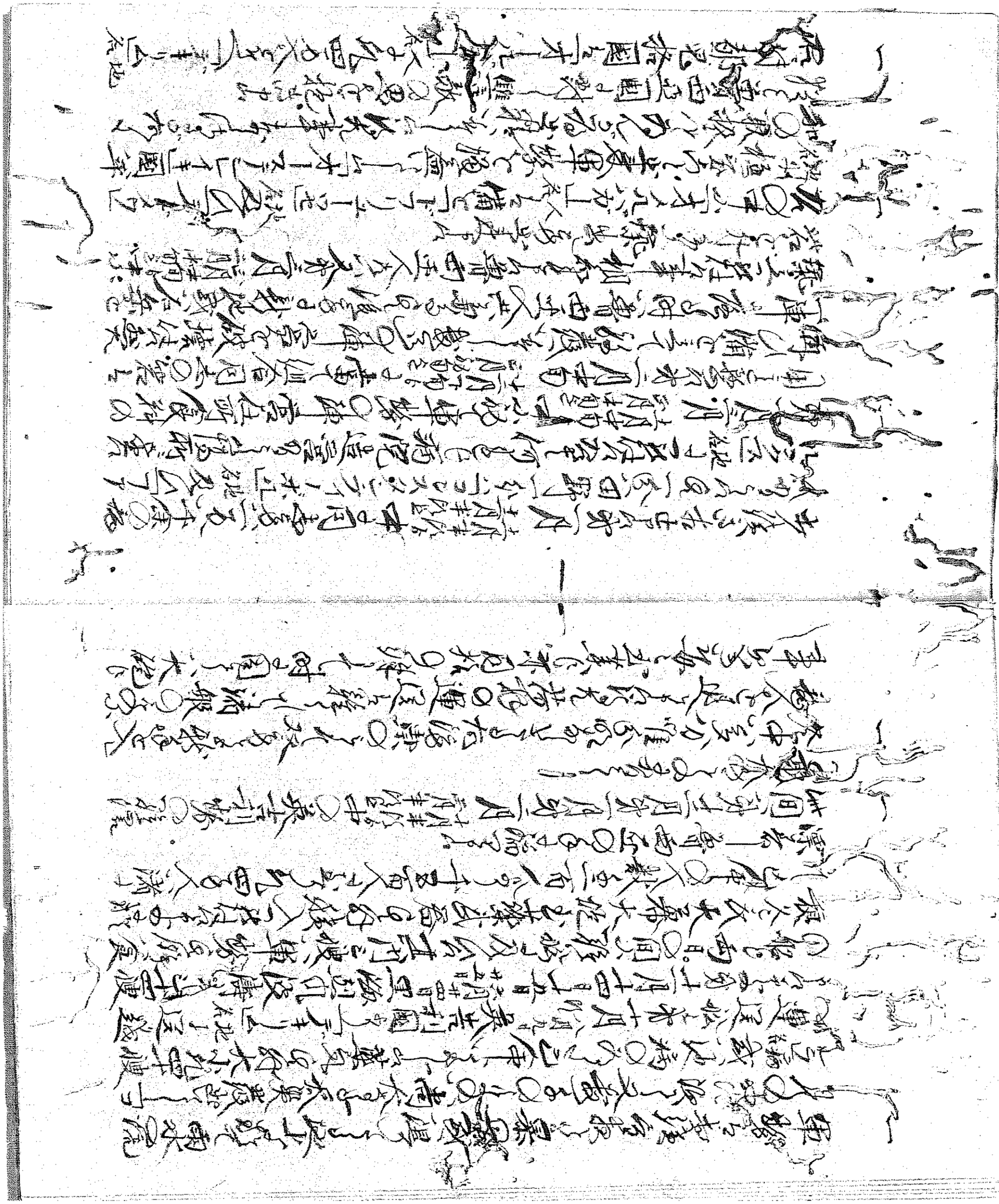

[illegible]オーストリア
イギリス国と墨西哥国に対し都児格と戦ひ王国「ナポレオン」と称し其後戦書に出でたる墨西哥国の戦争
[illegible]一万五千の援兵を西亜の軍艦と同国に渡合
[illegible]月[illegible]月[illegible]月十七日[illegible]月廿八日の戦に敗て墨西哥大将の陣営を列国の軍艦と同国に渡合
[illegible]官「プリンスメンシコフ」名と「ホウ
[illegible]ドてルレカルク」官「プリセ」名と壊[illegible]
[illegible]製[illegible]国[illegible]「プリ
[illegible]「コルトレカーコフ」名と墨西哥南方墨西哥の惣大将
[illegible]「デキリム」地名墨西哥墨西亜勢九千五百人英吉利佛蘭
西都巴格勢九千五百人[illegible]戦及び軍勢兵松軍
用其外金銀[illegible]捕[illegible]の後同盟方ハヤバストポル地名と

[illegible]大日記録中に歌例[illegible]
[illegible]
[illegible]

[illegible]

[illegible]

[illegible]

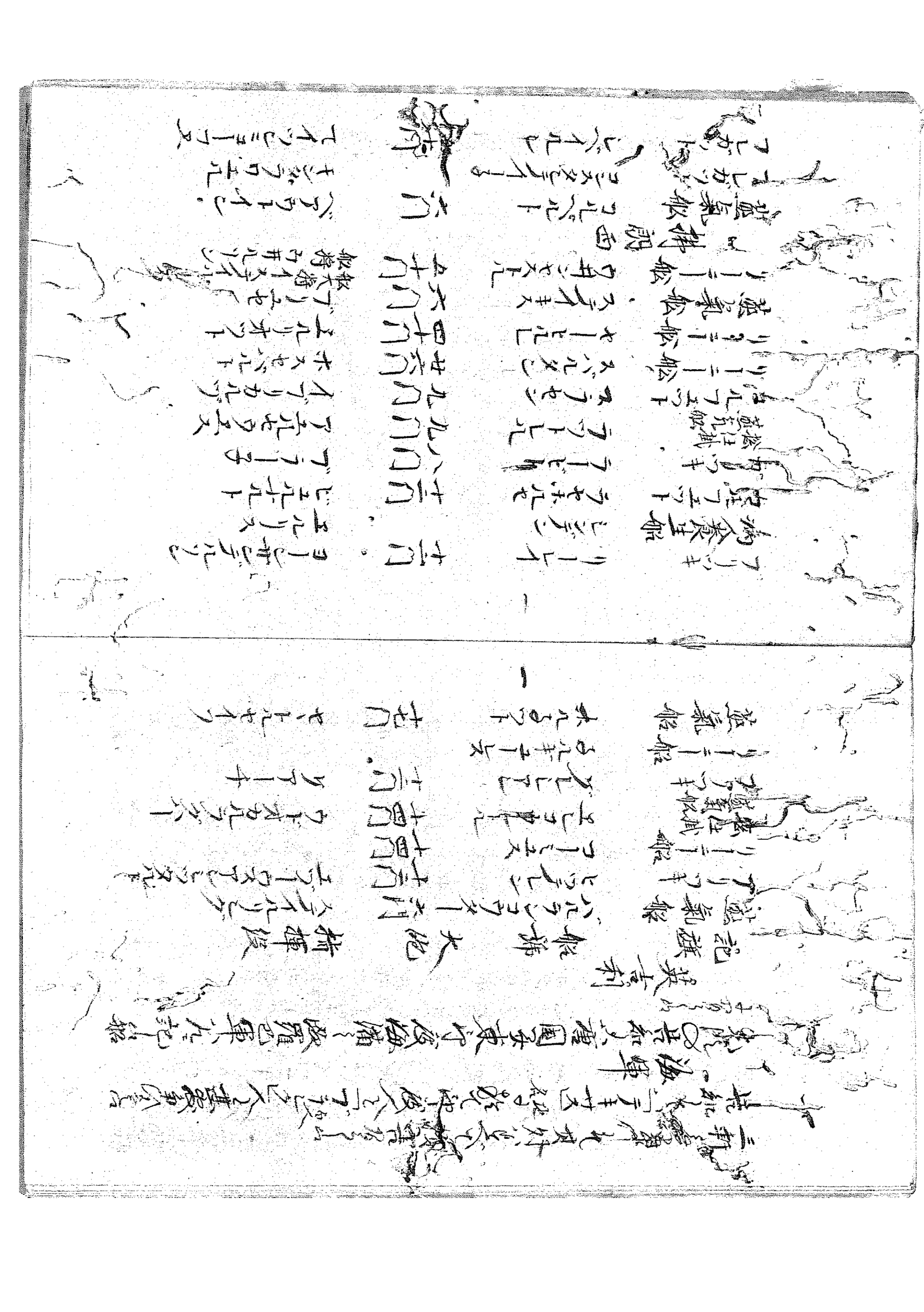

蘭海軍ヲ左ニ記シ船ニ分ツ

船

- 船
- 船
- 船

蒸氣船

第十四番

唐國ニ印度備ヘ北亜墨利加海軍九記ル船ヲ

記錄

蒸氣船　捕揮役

ハクーフイヤート　四門

フーイカリエート　四門

船舶　大砲

ヨーロハコツク　ハカステースコレカ

イベケンエデイ　オユギリスフ

てヒダニアヒ　ユールアブボツト

ボルボイセ　カプリトゲ

ボウハタヒ　イムキリユング

フアンダリア　コーレボーペ

フインヤエス　イボドテルス

若ヒ通和蘭屋上アルハ上

和蘭甲比丹

ぢとんくるるるゆ　ヒ

一

ガリツキ

蒸氣船

コルフエツト

合

コルフエツト

九門

十門

二十門

二十門

外八月

荒木熊八

西慶太郎

木村昌造

桐林宗左門

西吉十郎

猪飼宗七郎

北村元次郎

安政四年戌年十二月　小林徳誠

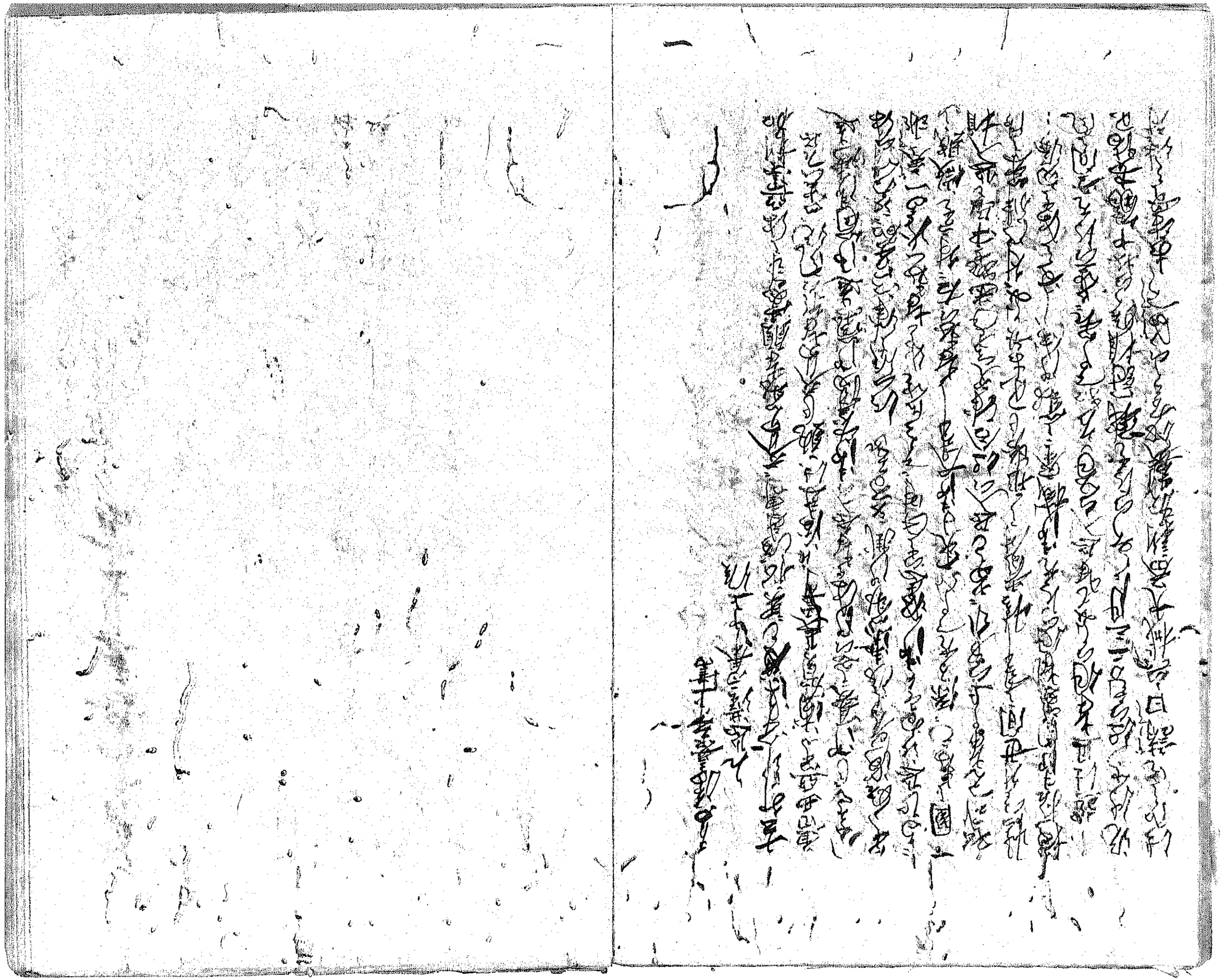

[illegible]

[illegible]

[illegible]

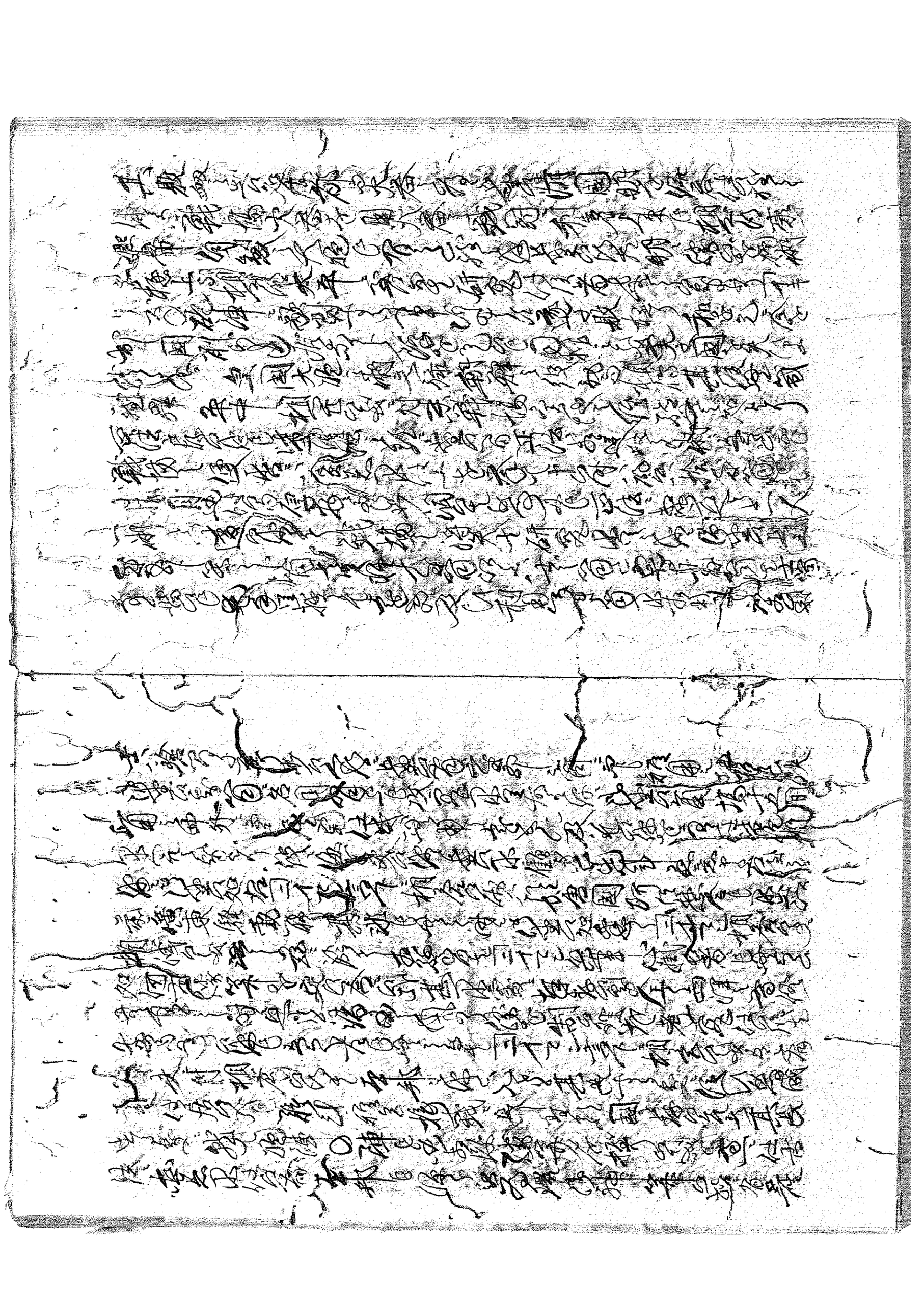

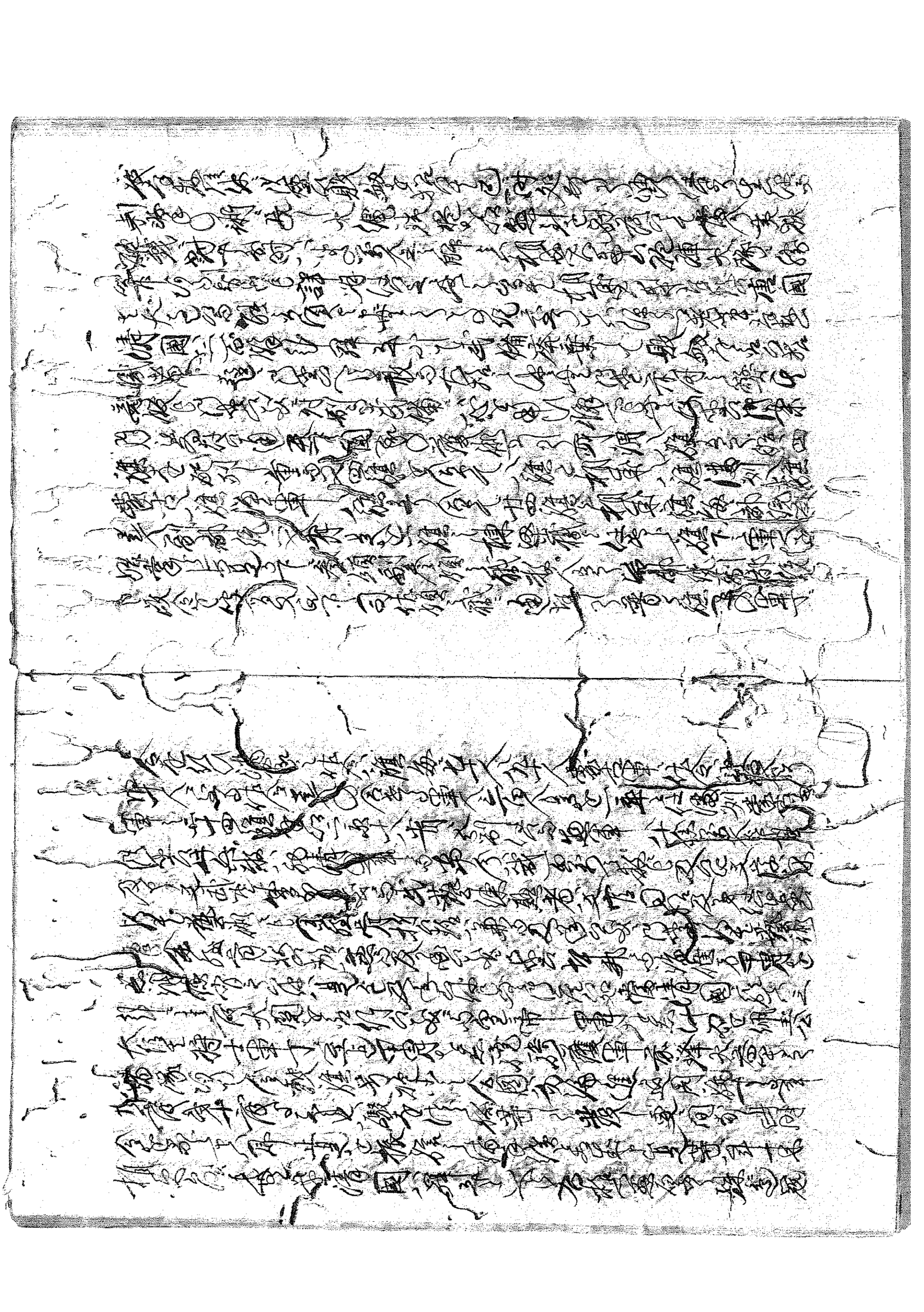

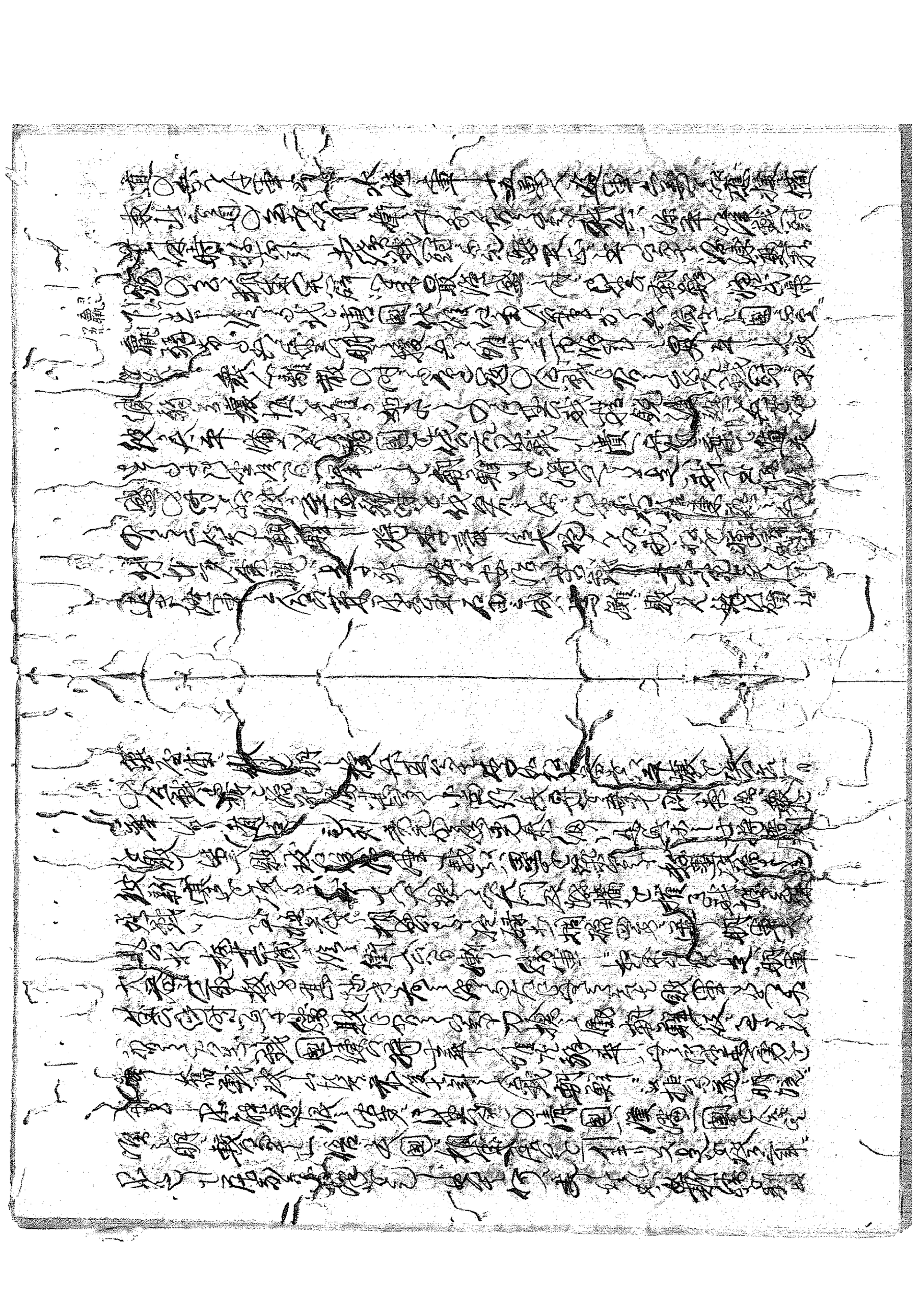

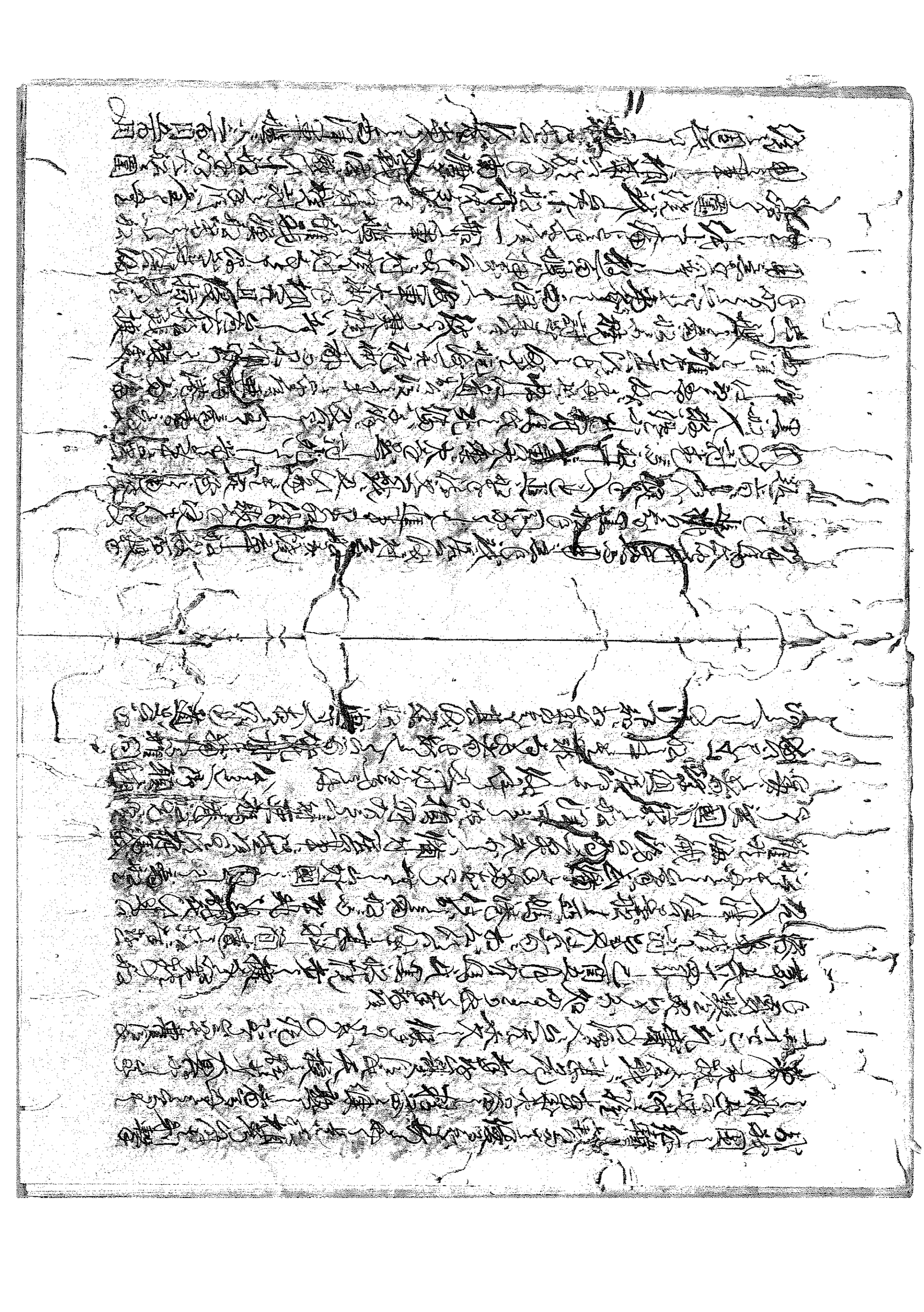

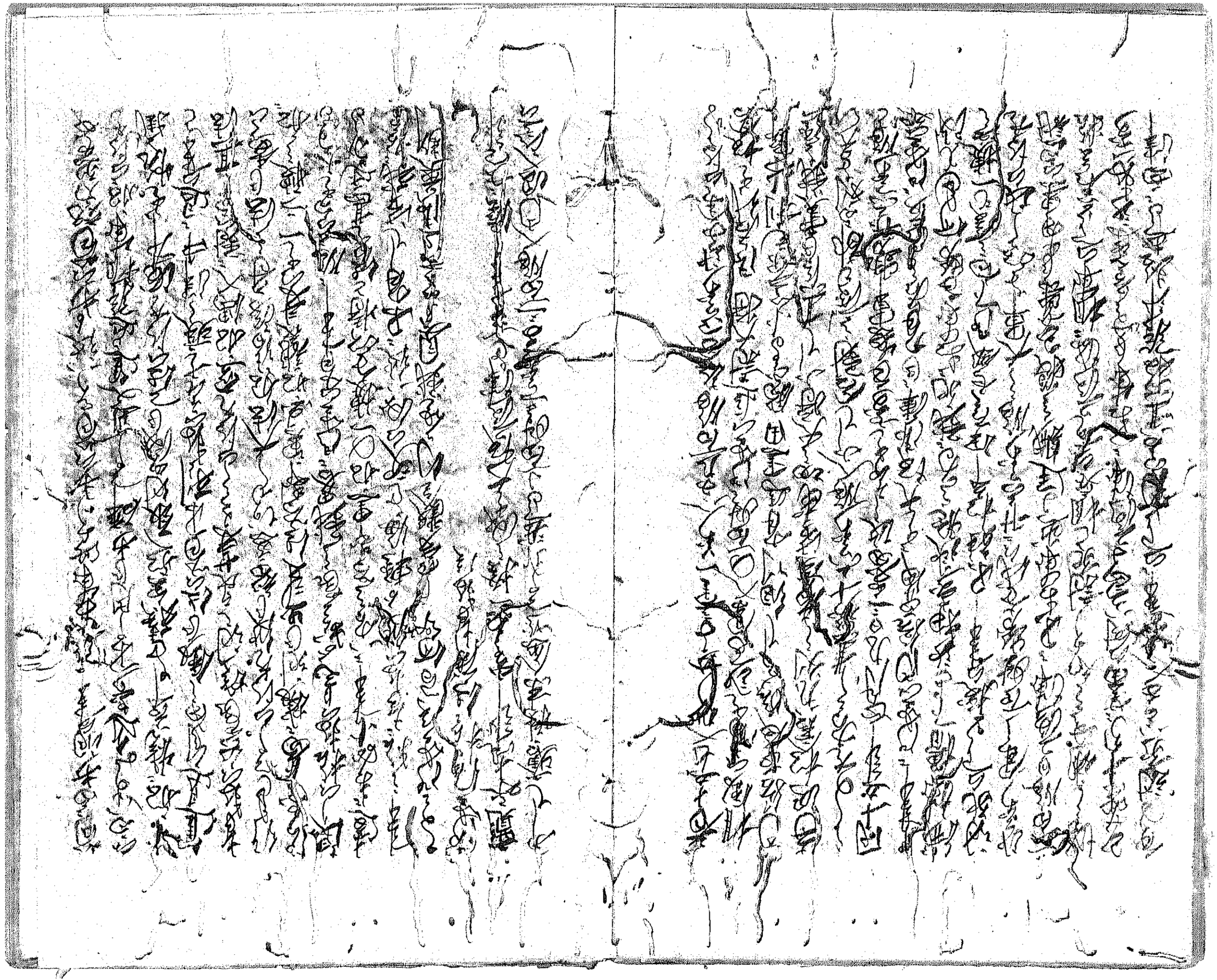

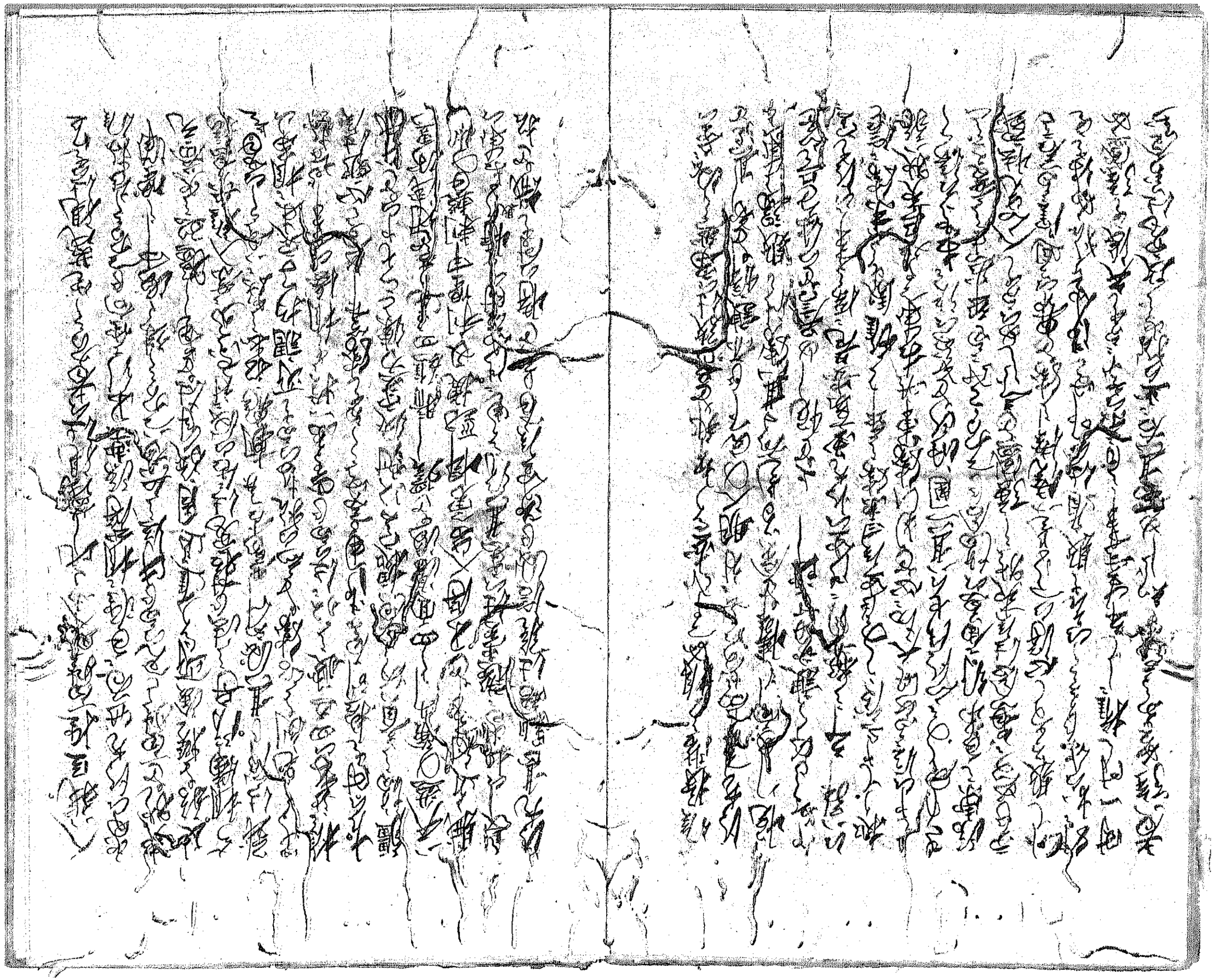

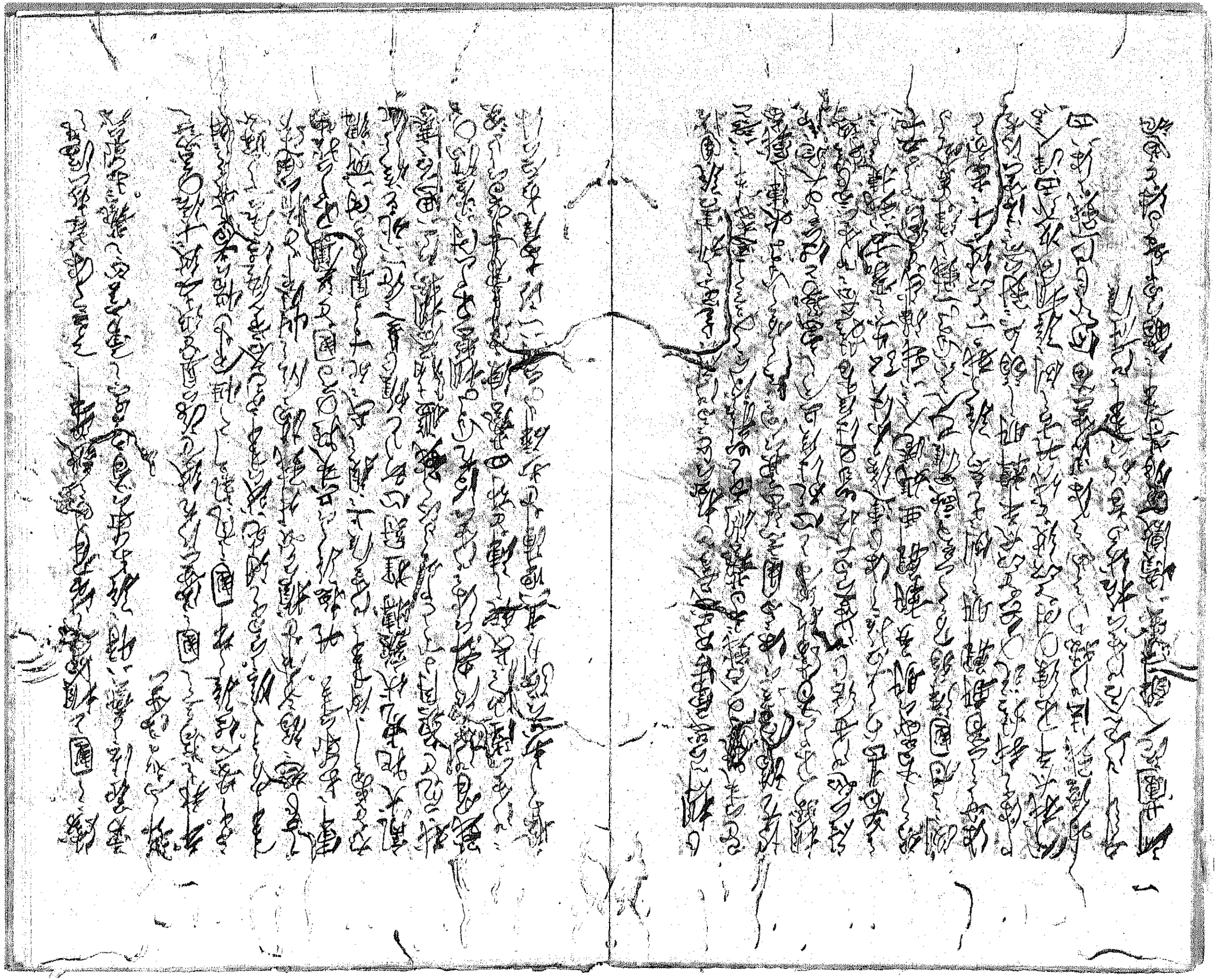

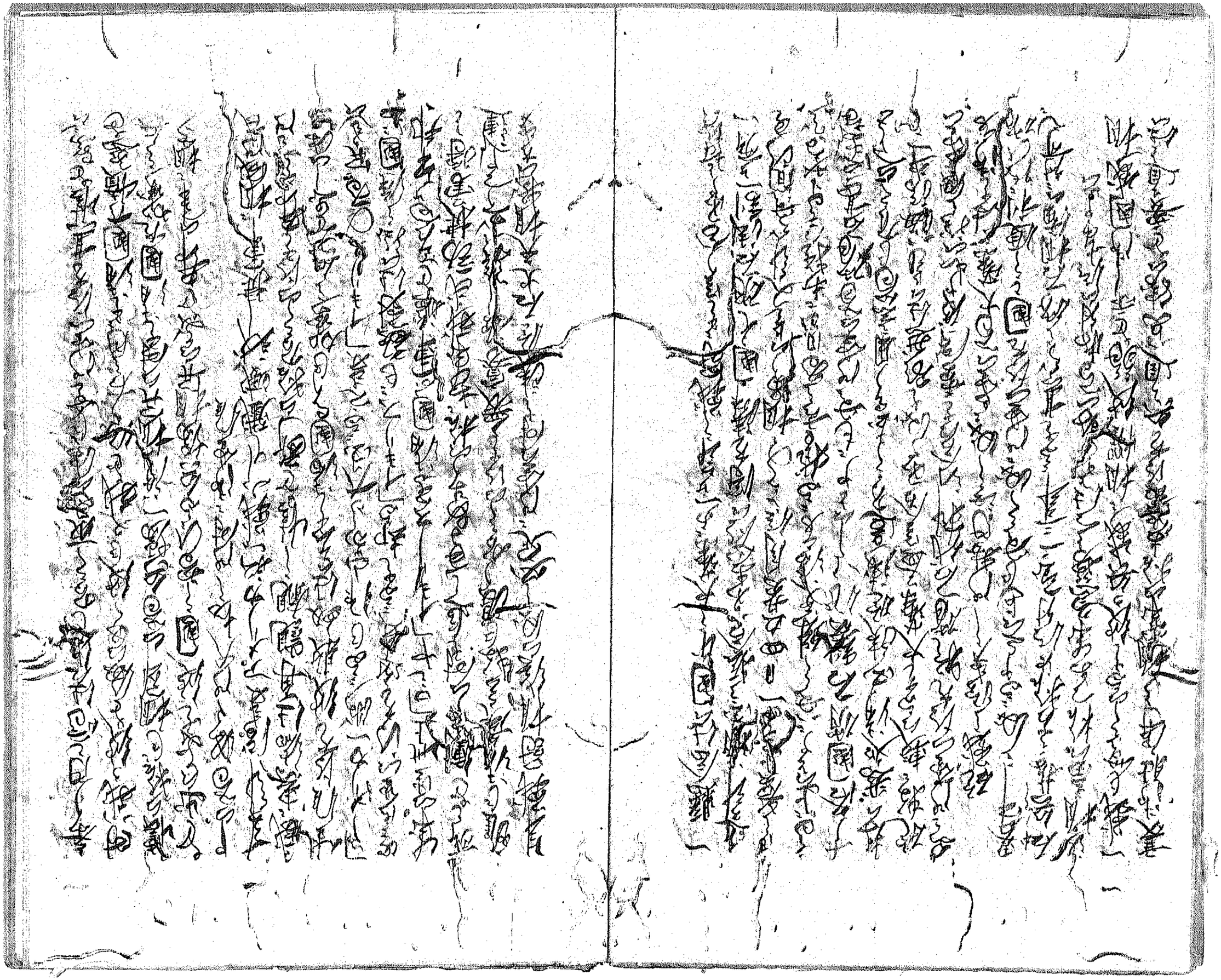

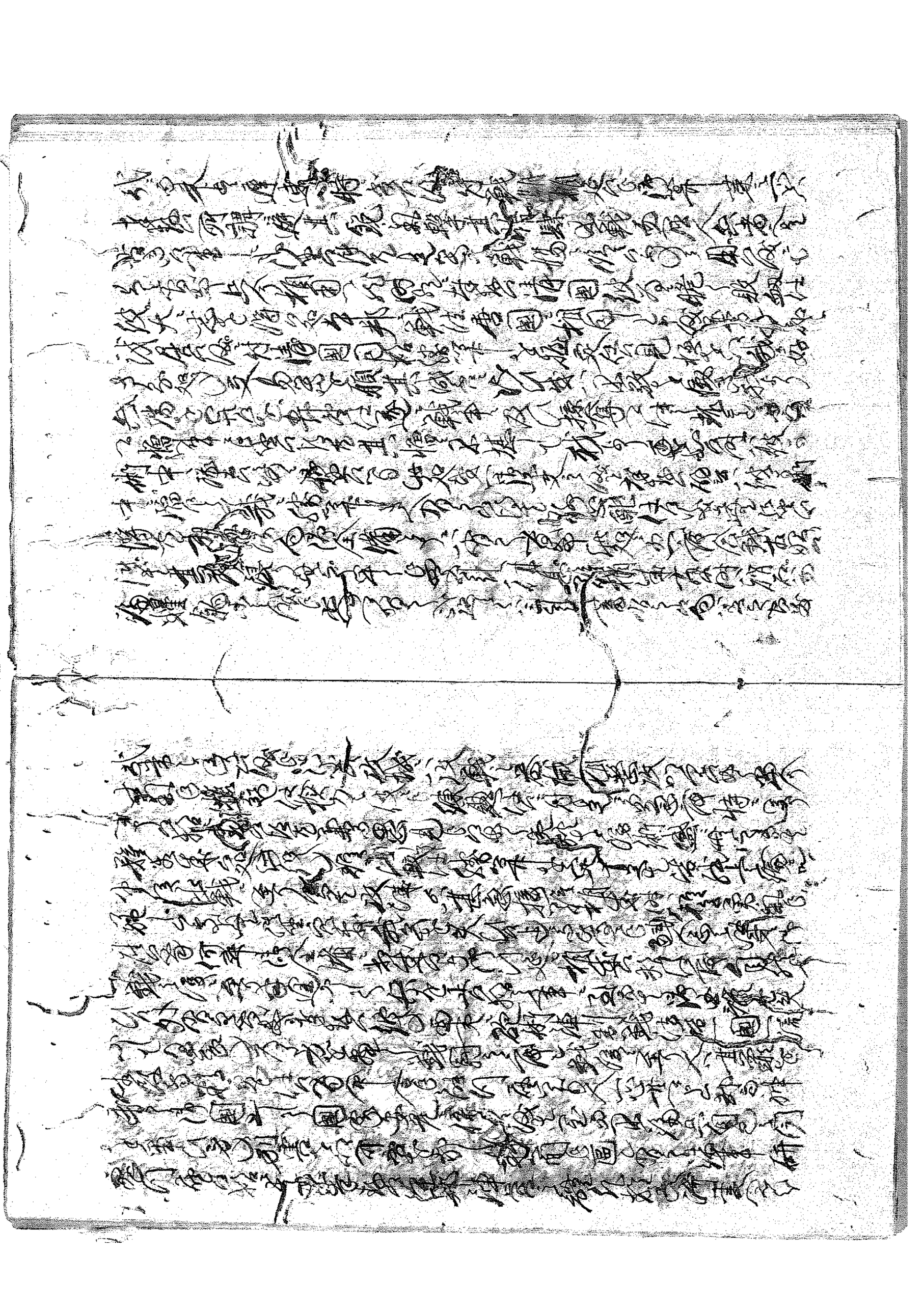

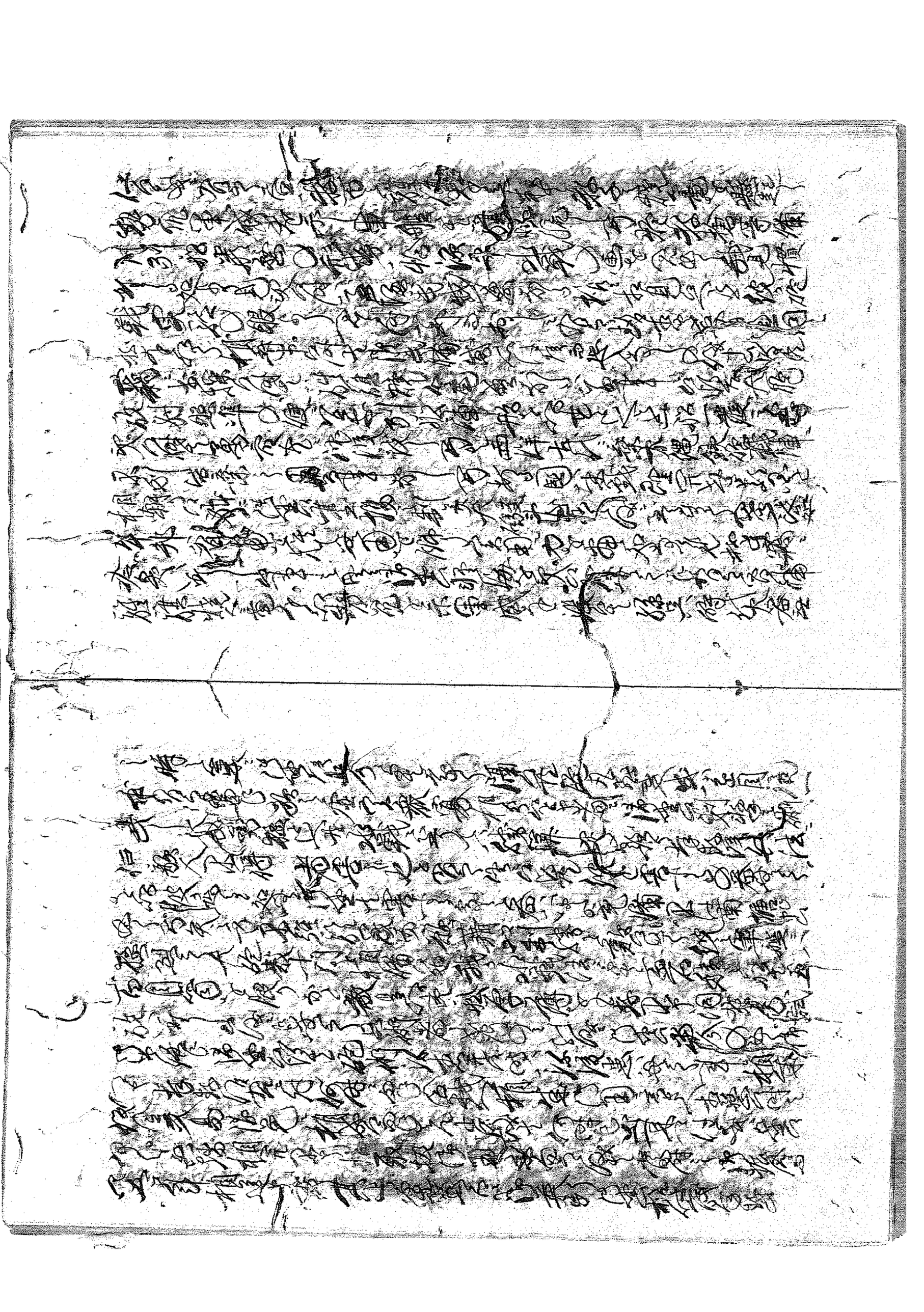

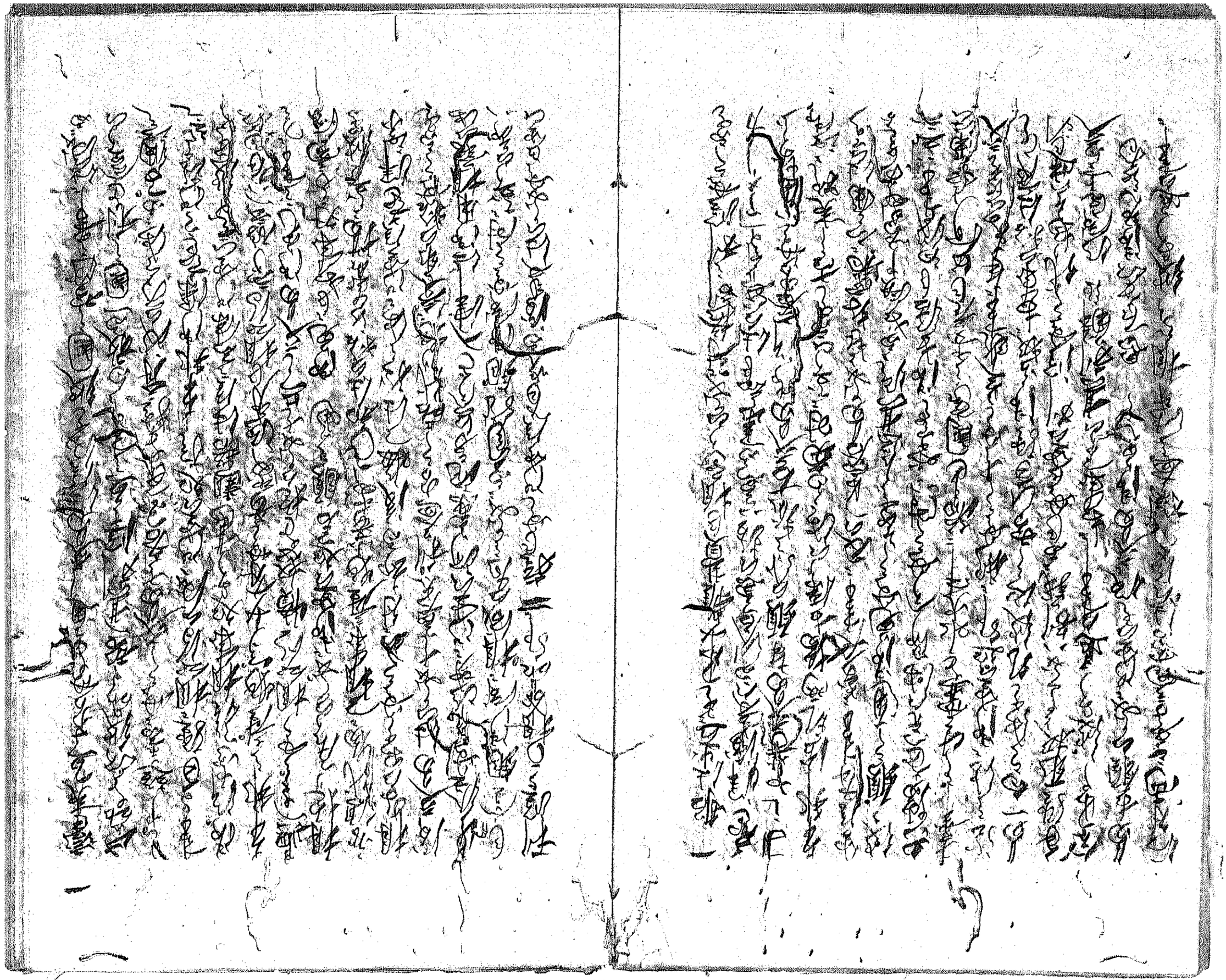

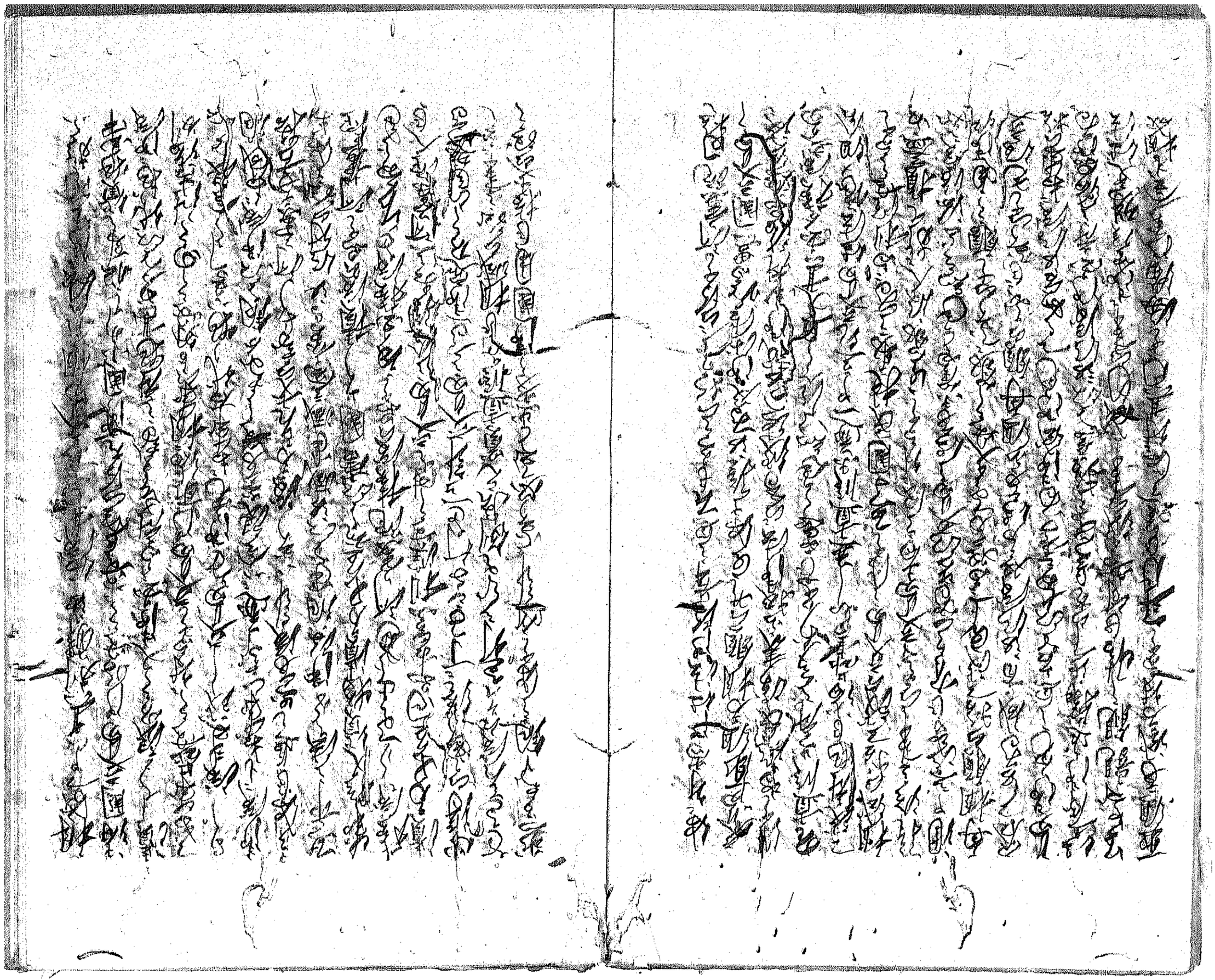

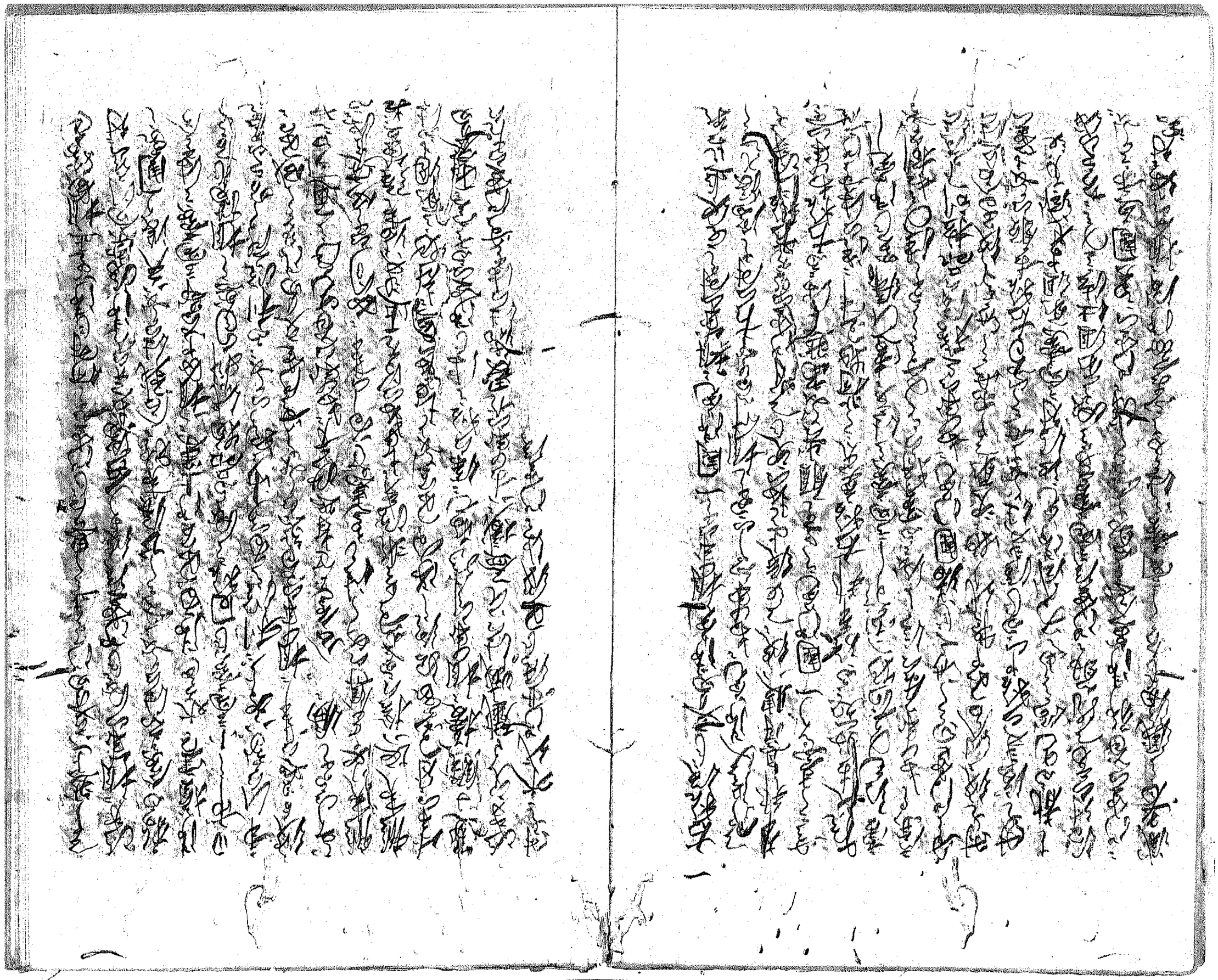

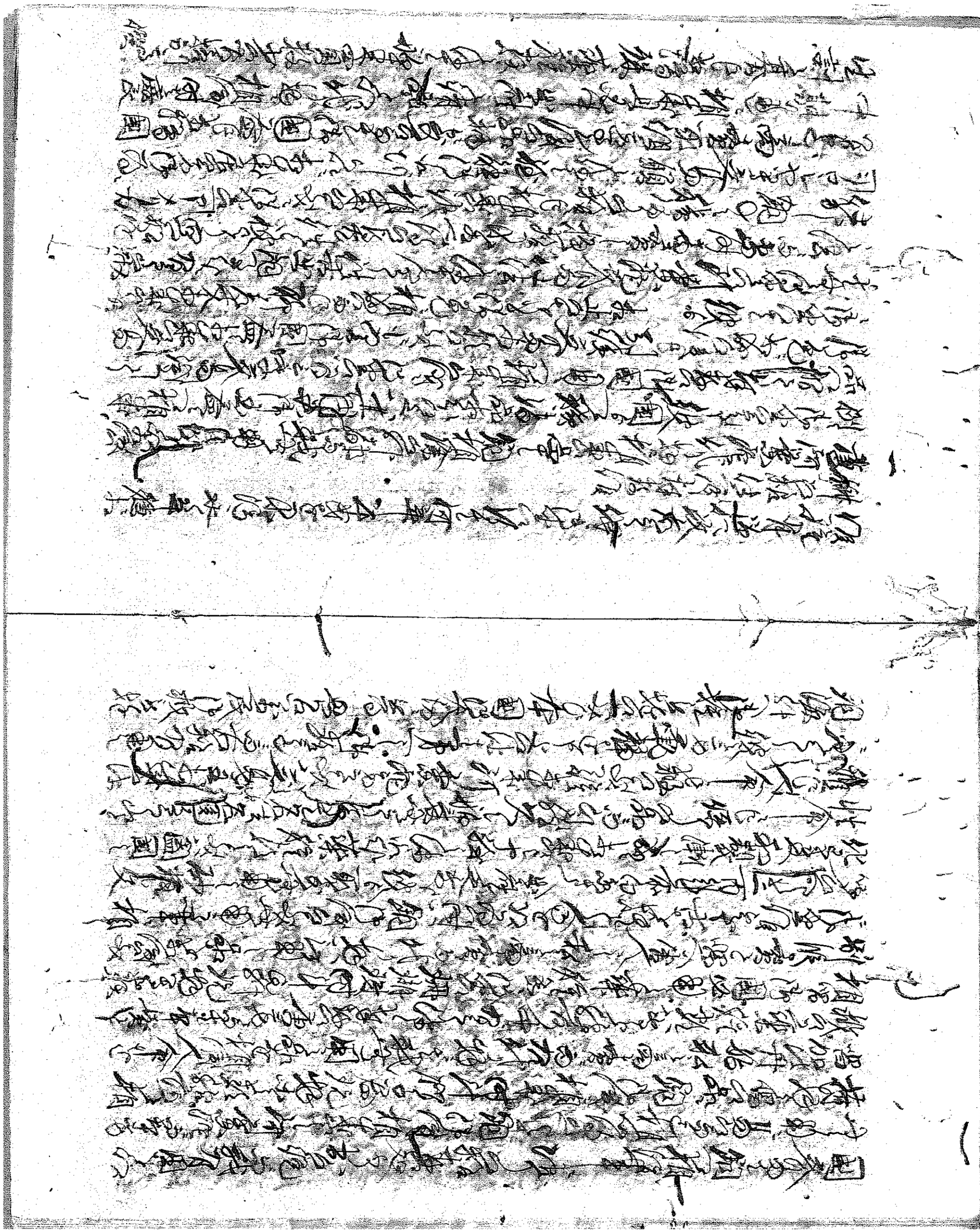

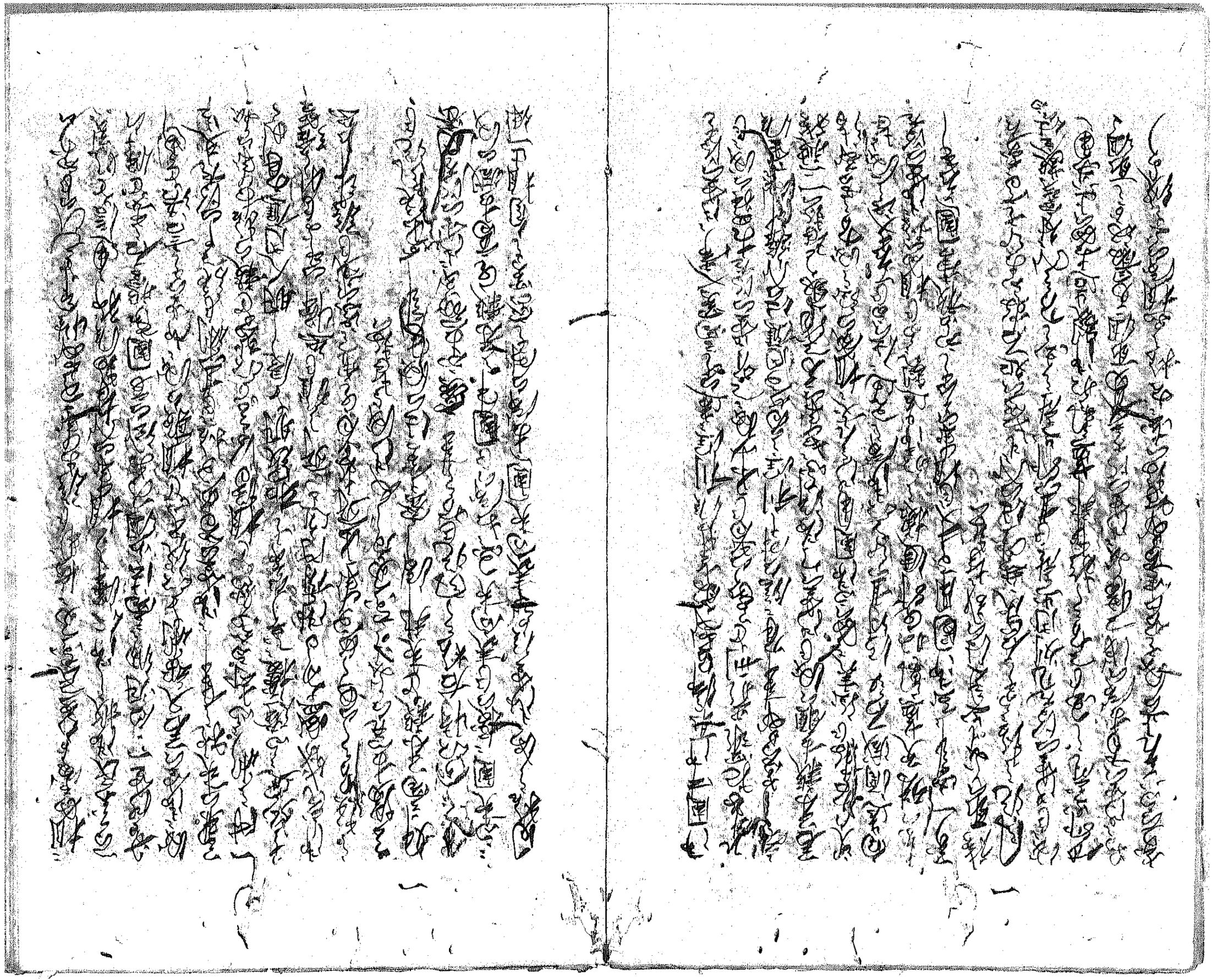

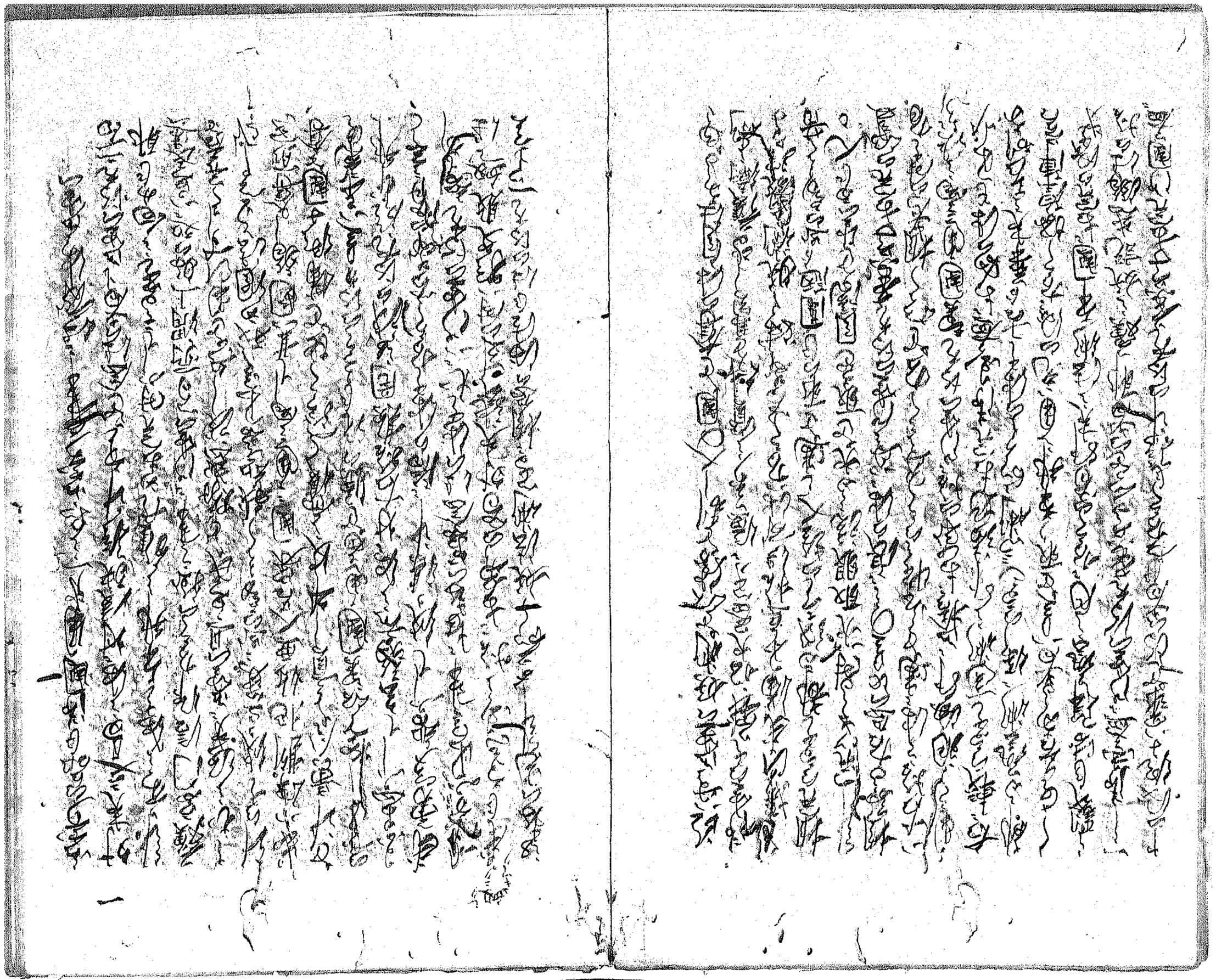

[illegible]

十四

[illegible]

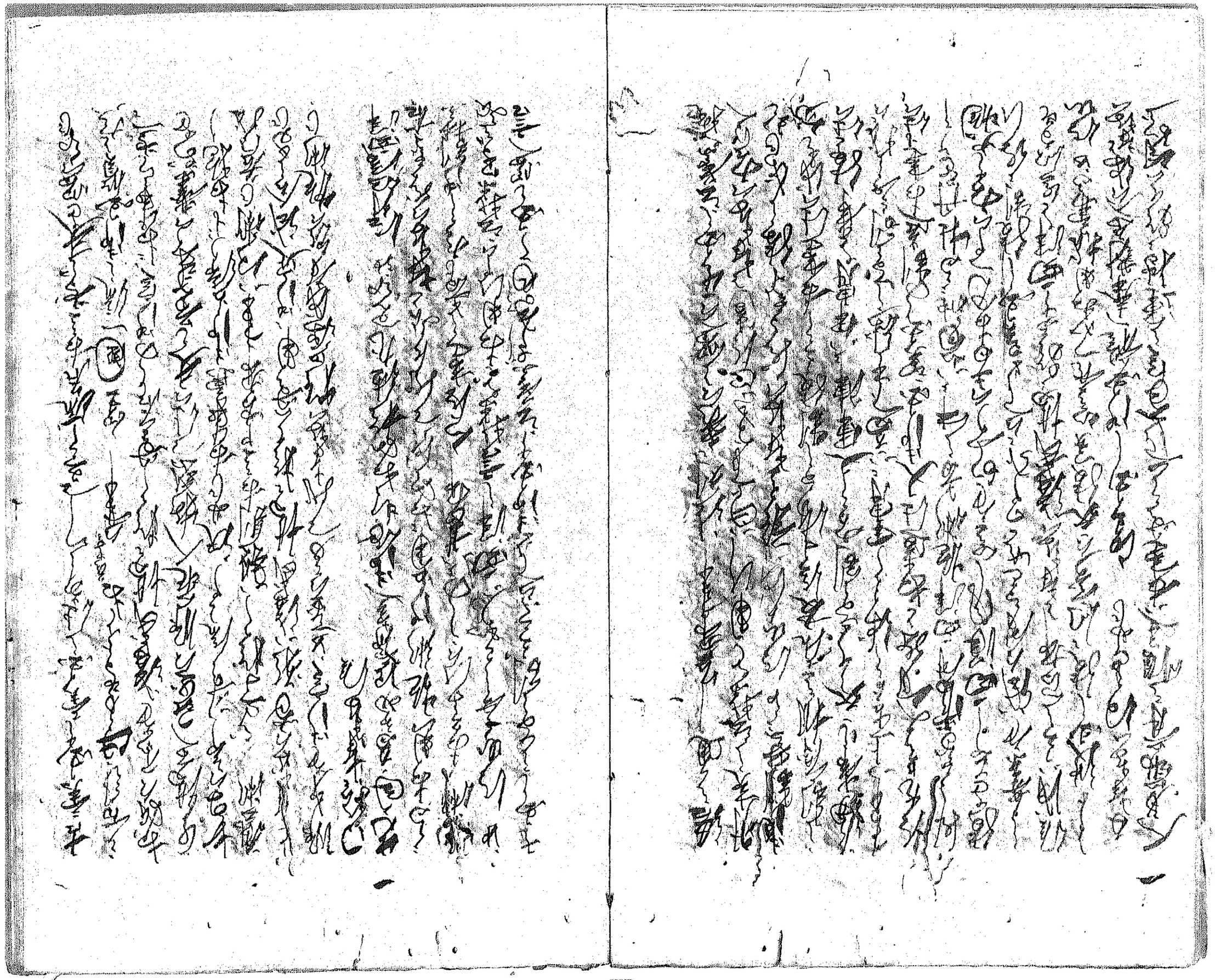

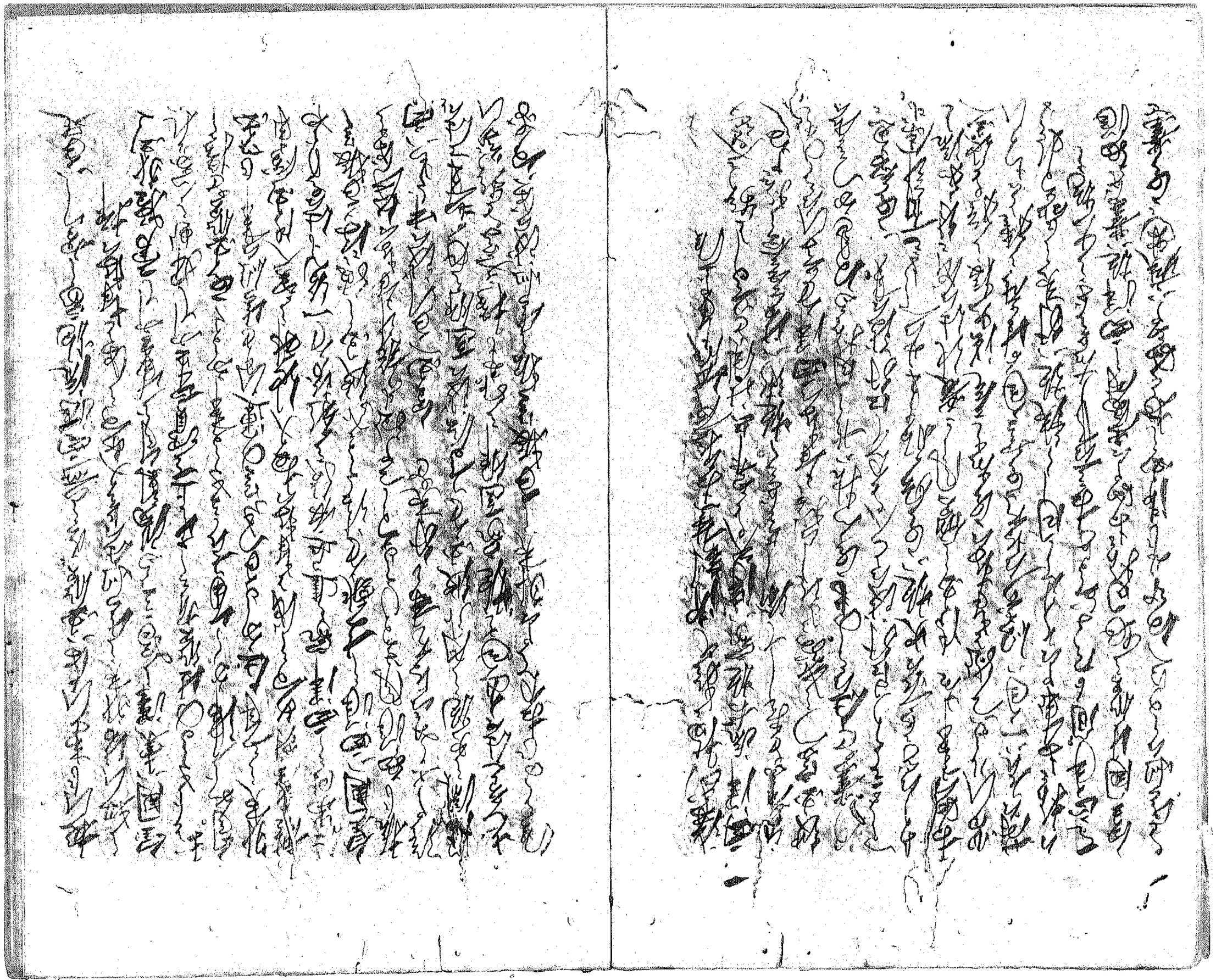

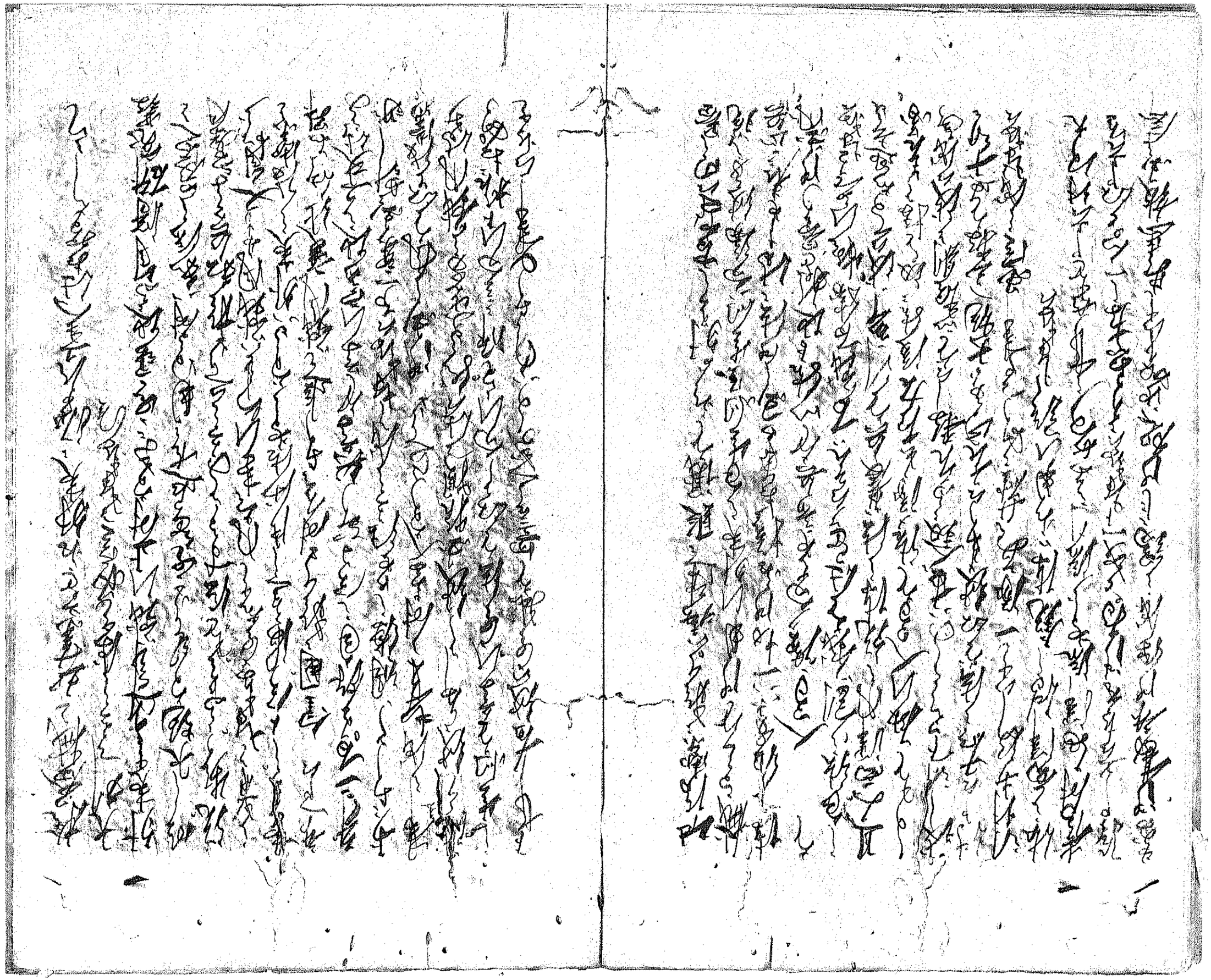

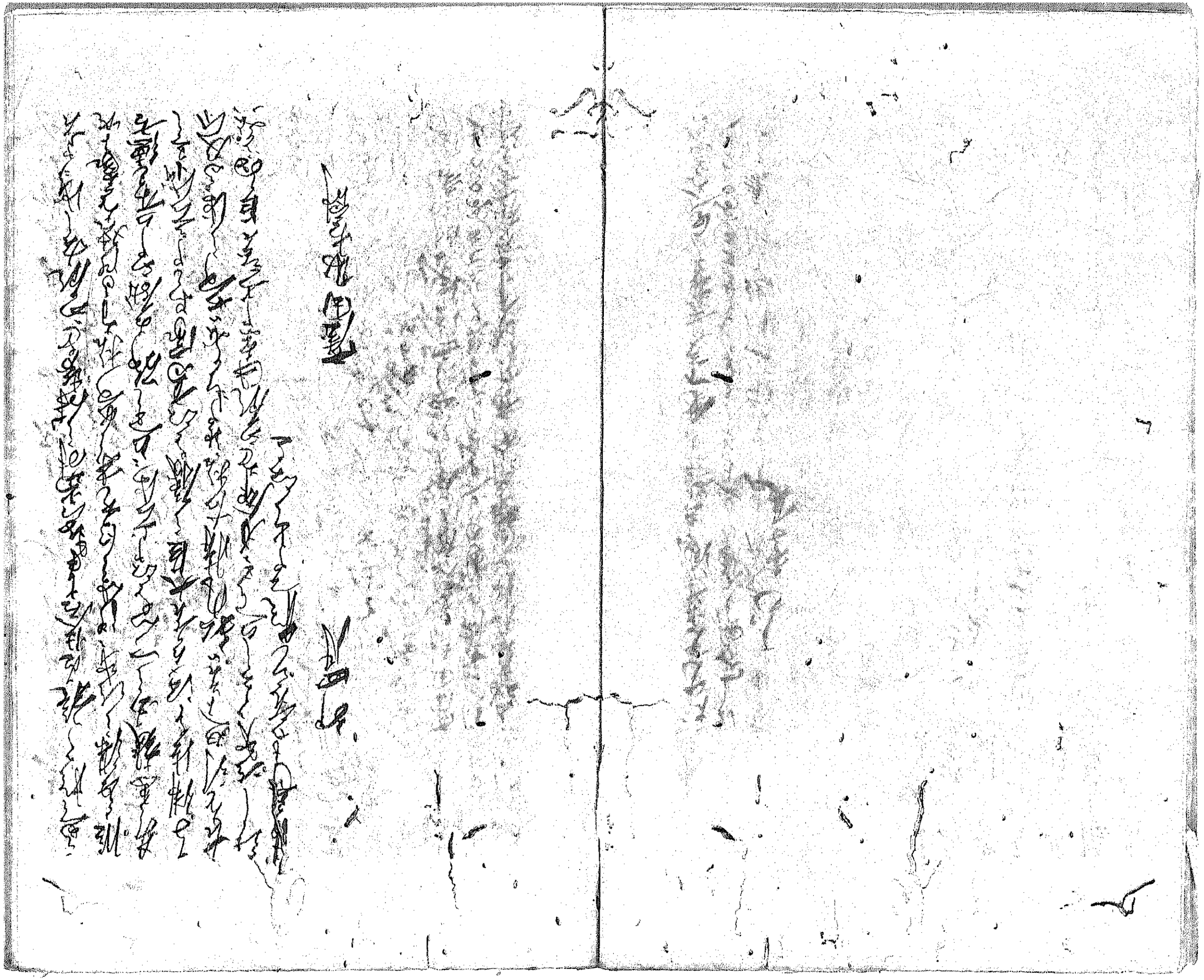

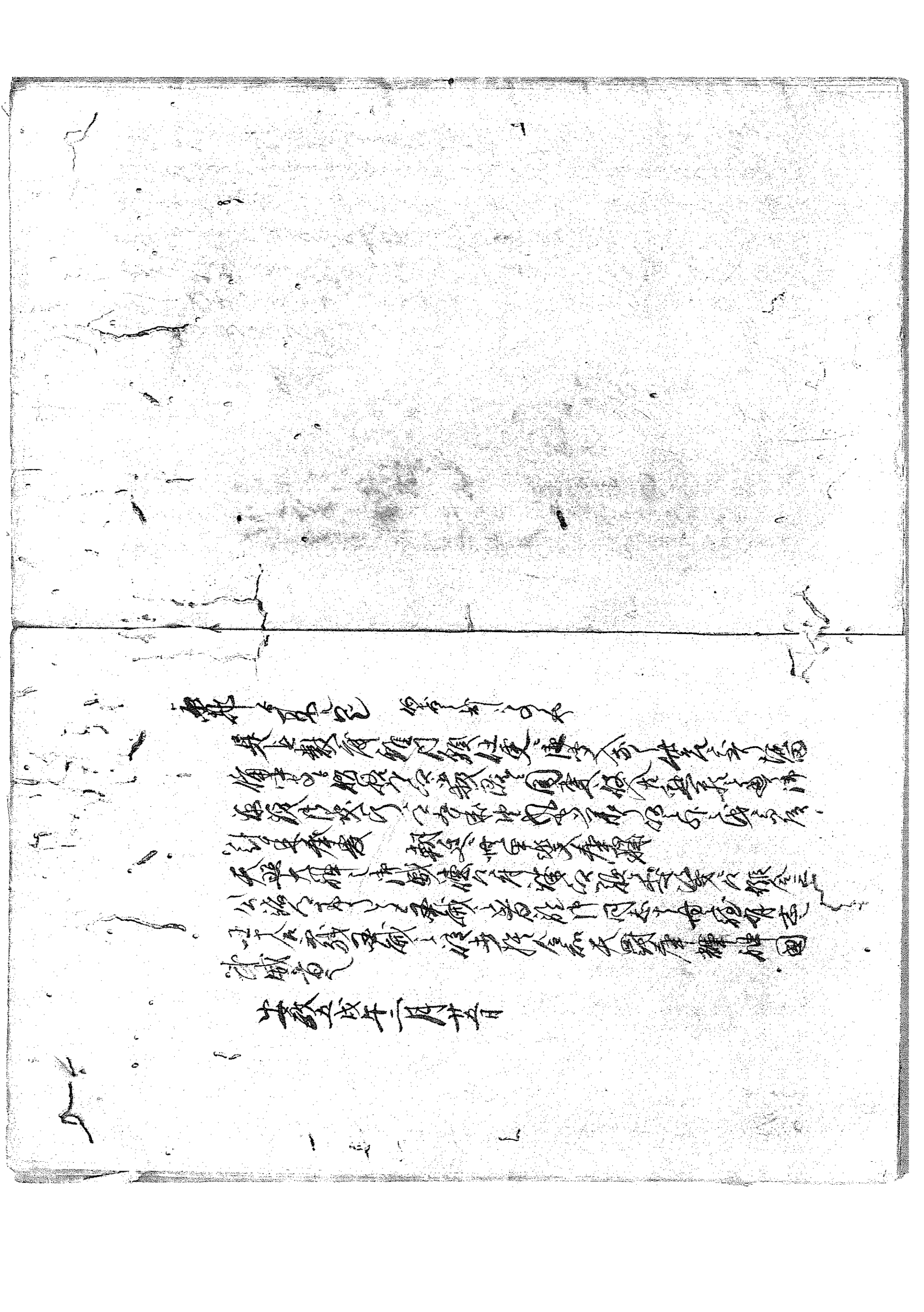

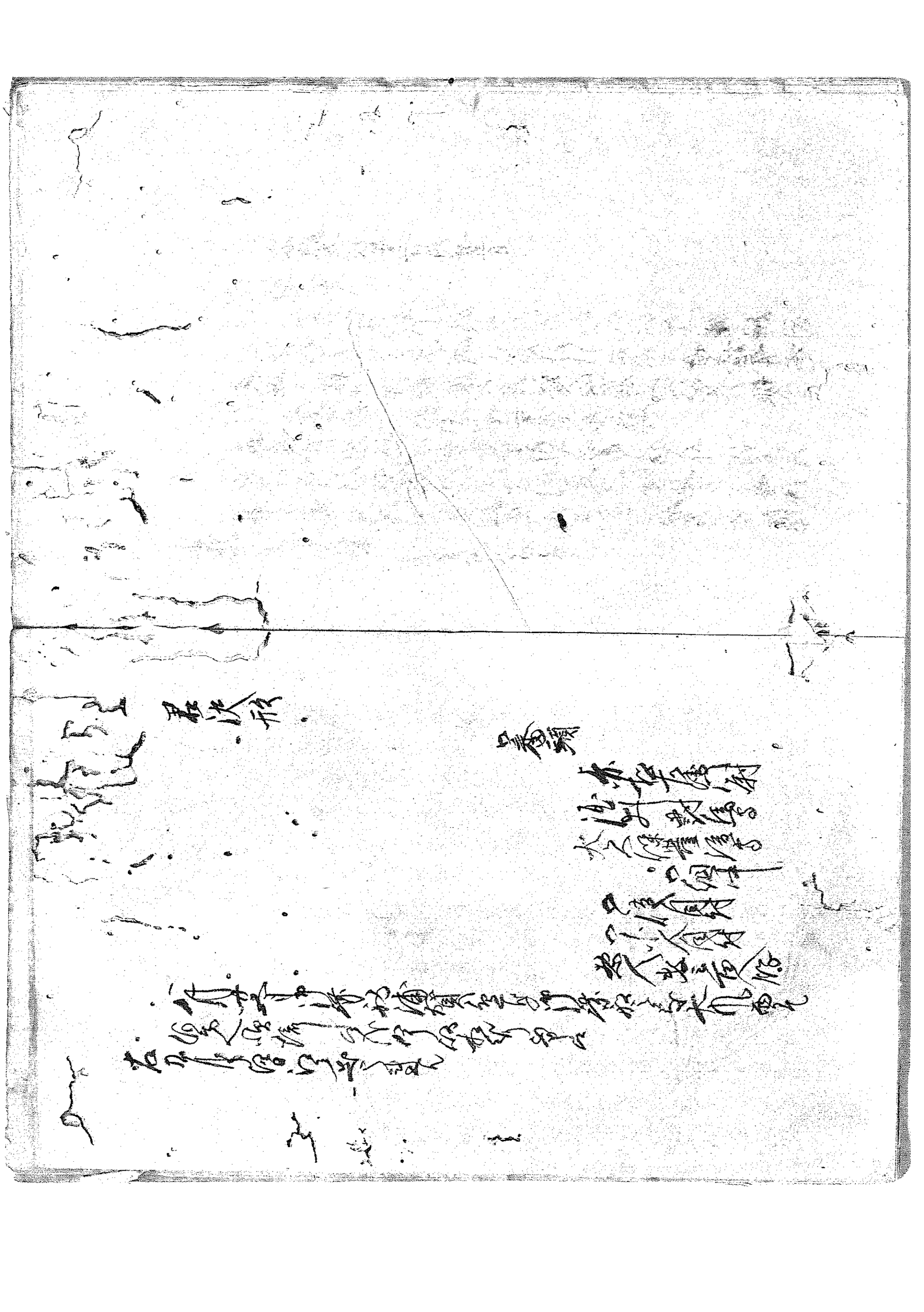

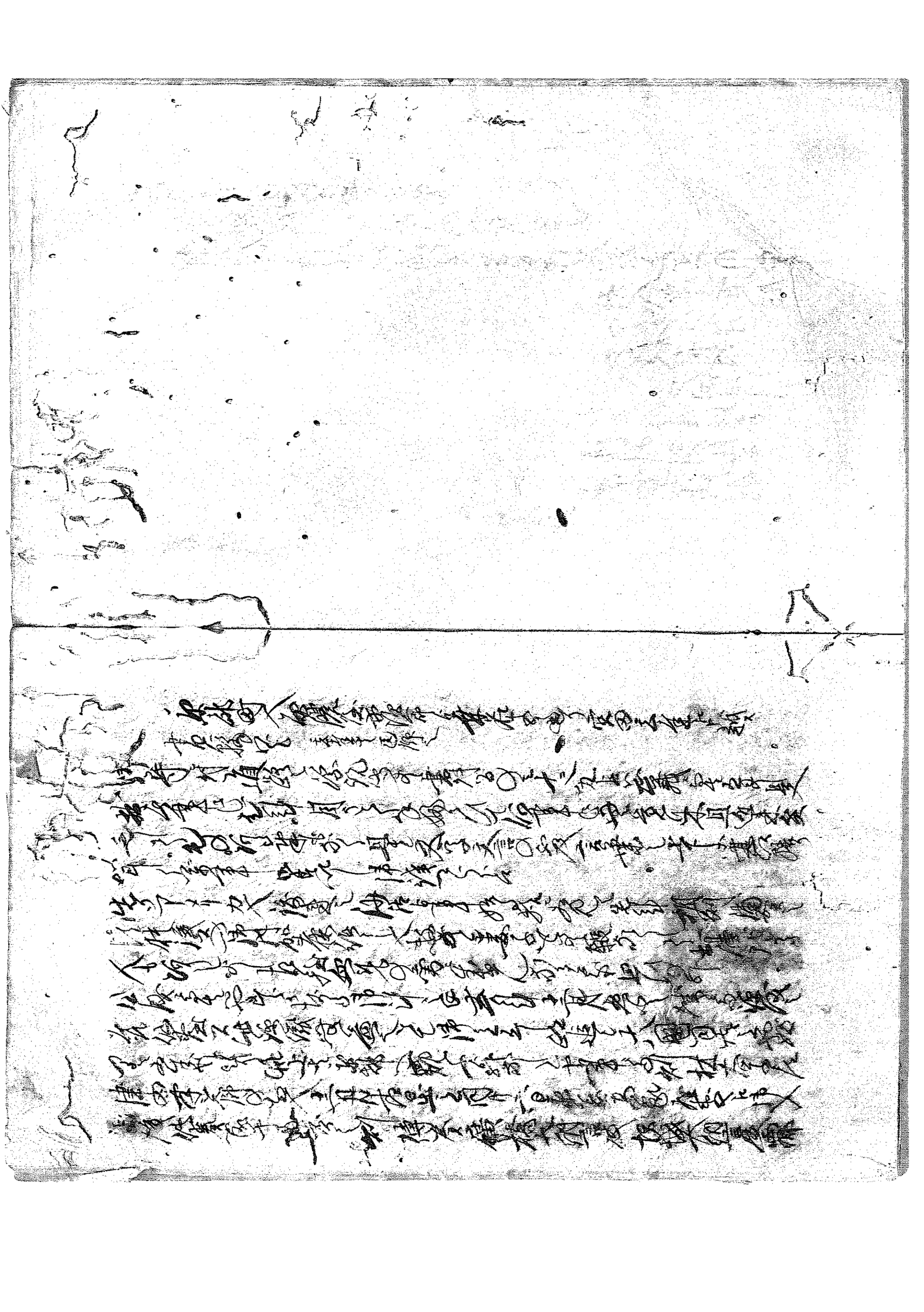

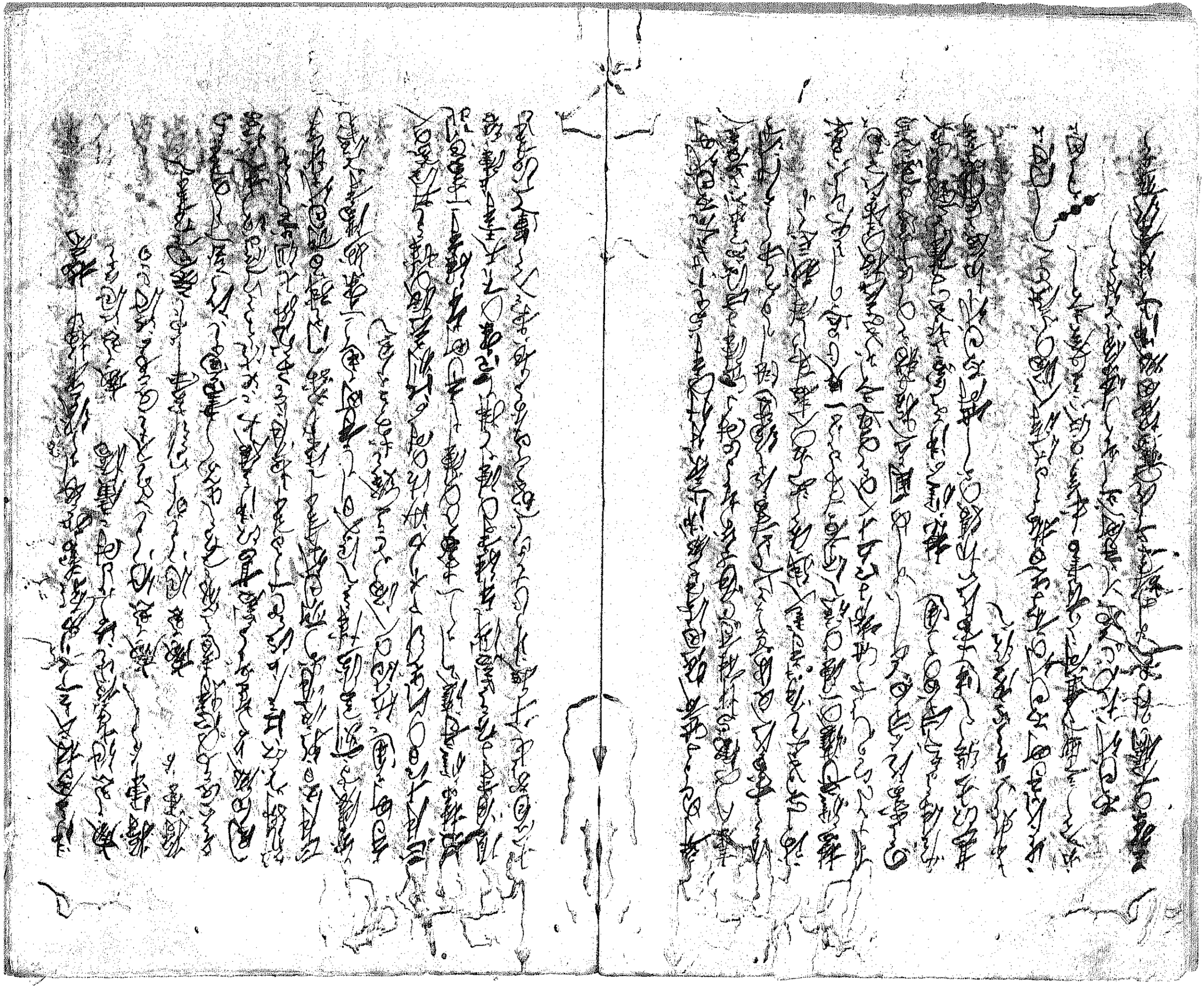

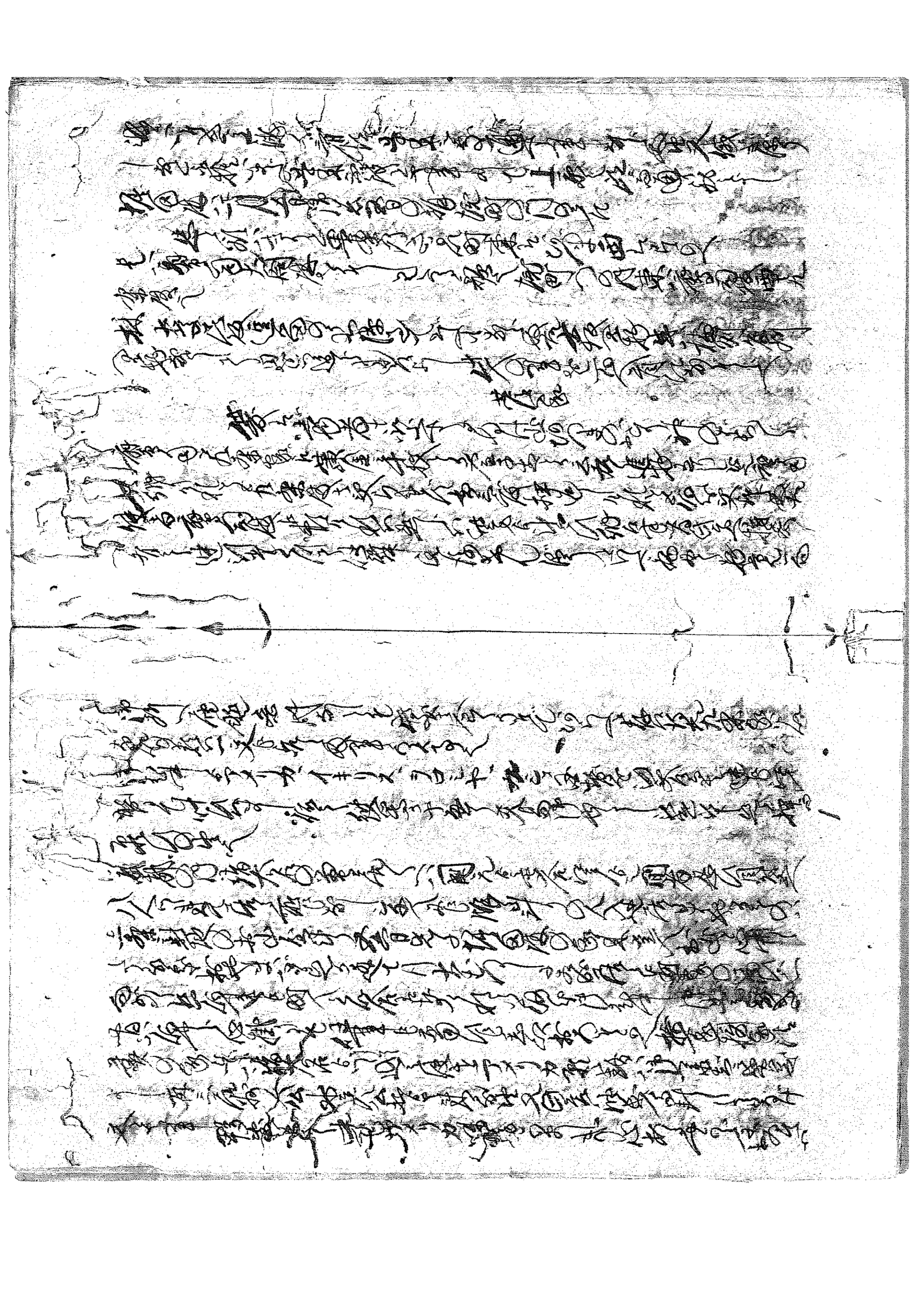

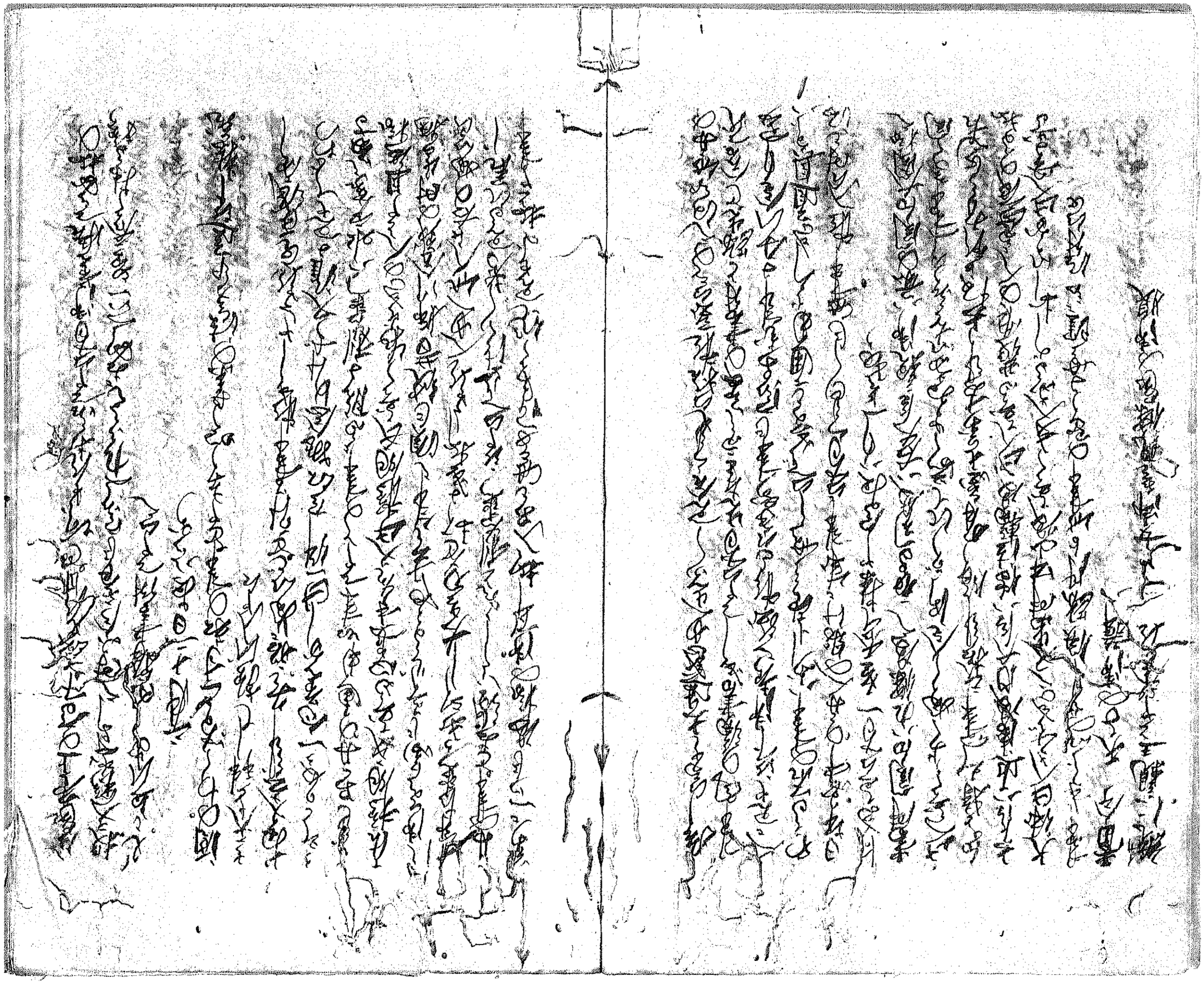

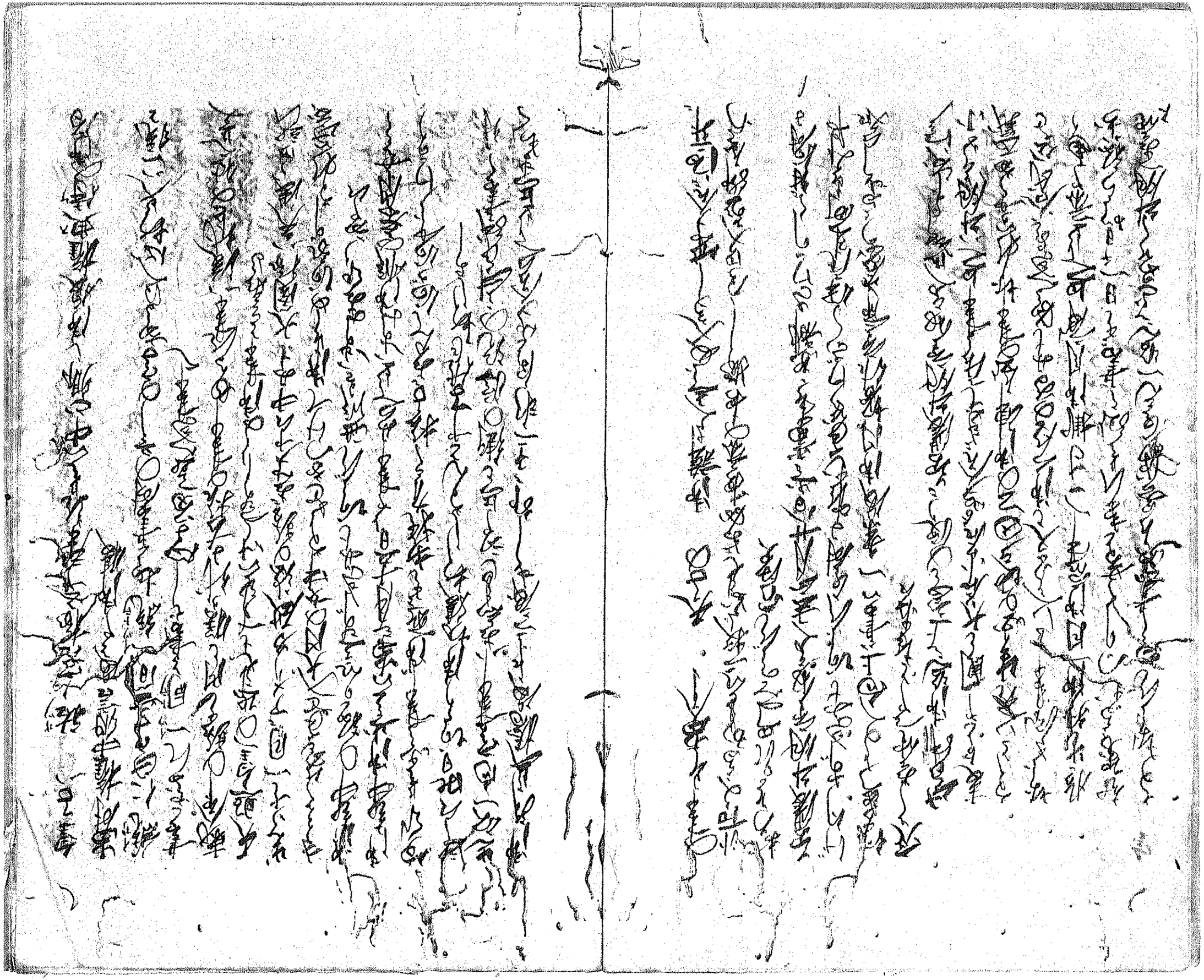

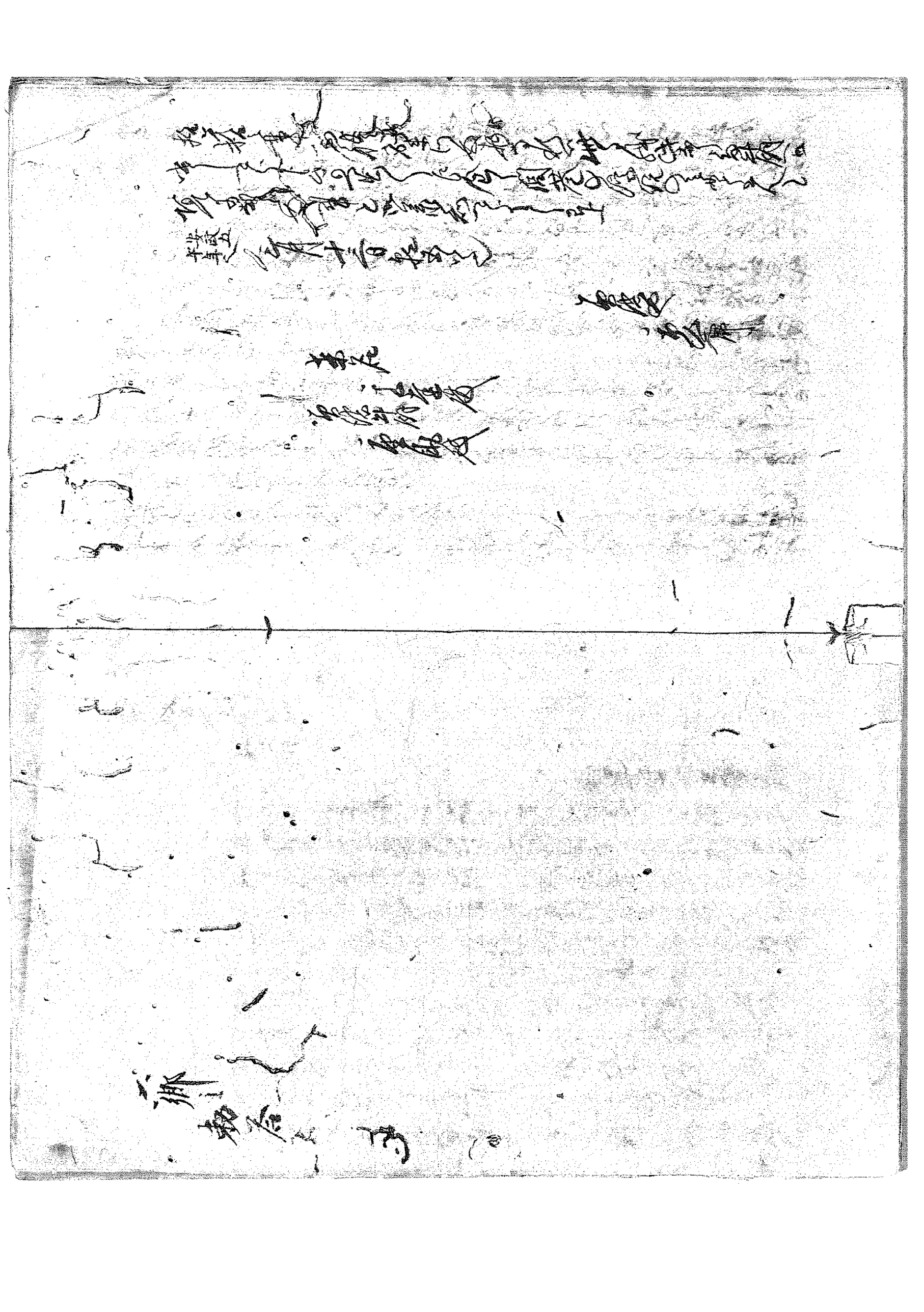

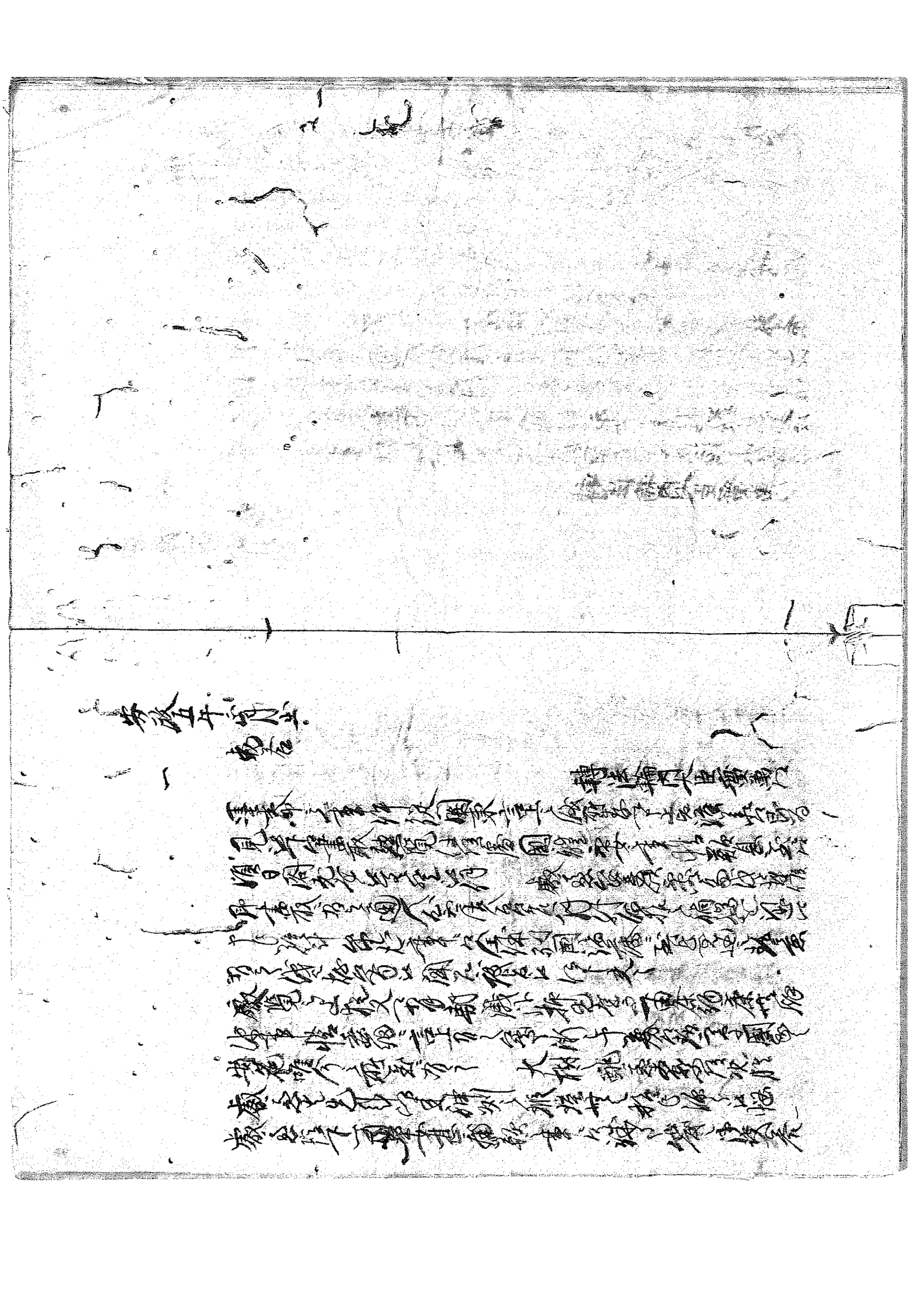

[illegible]

[illegible]
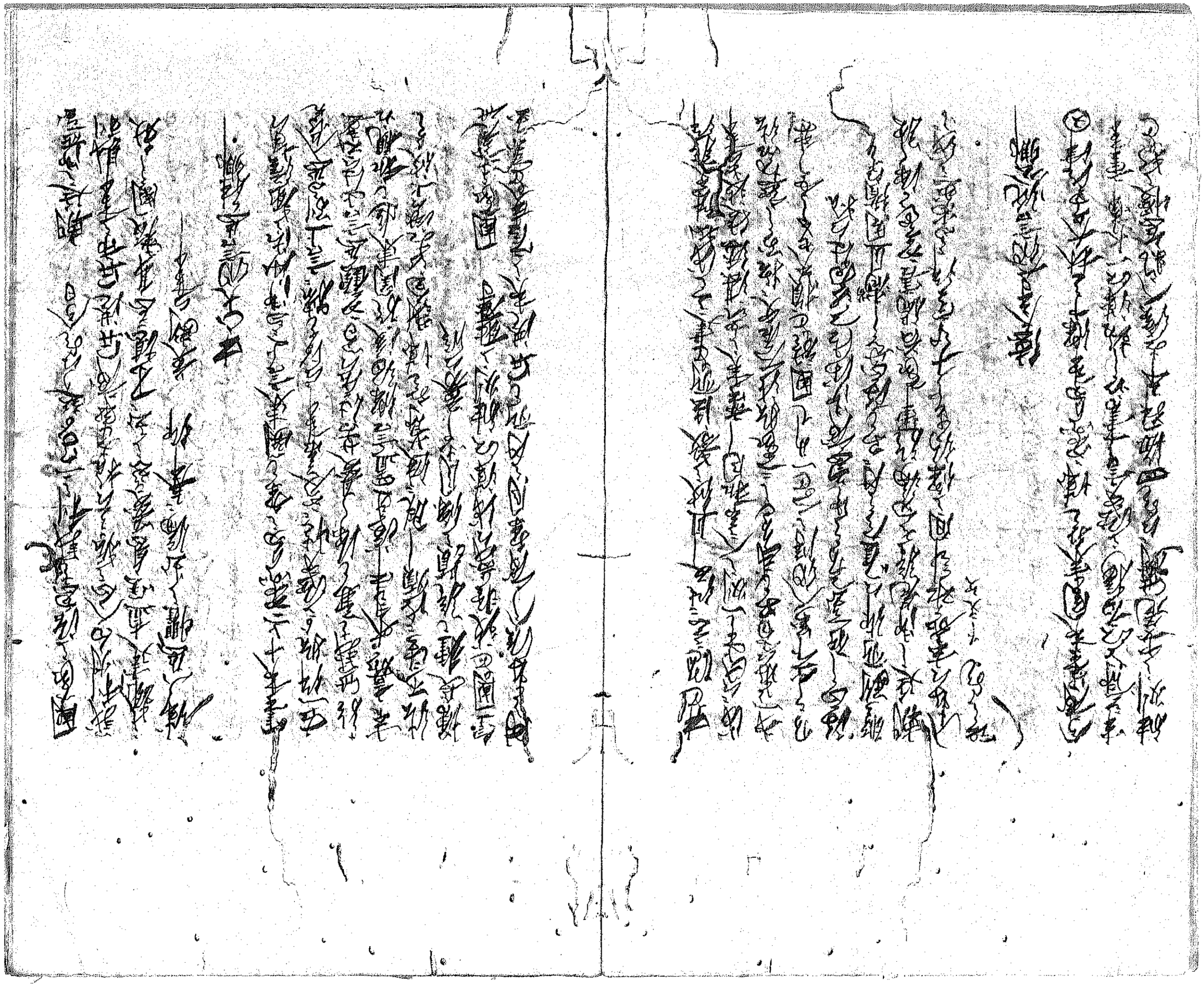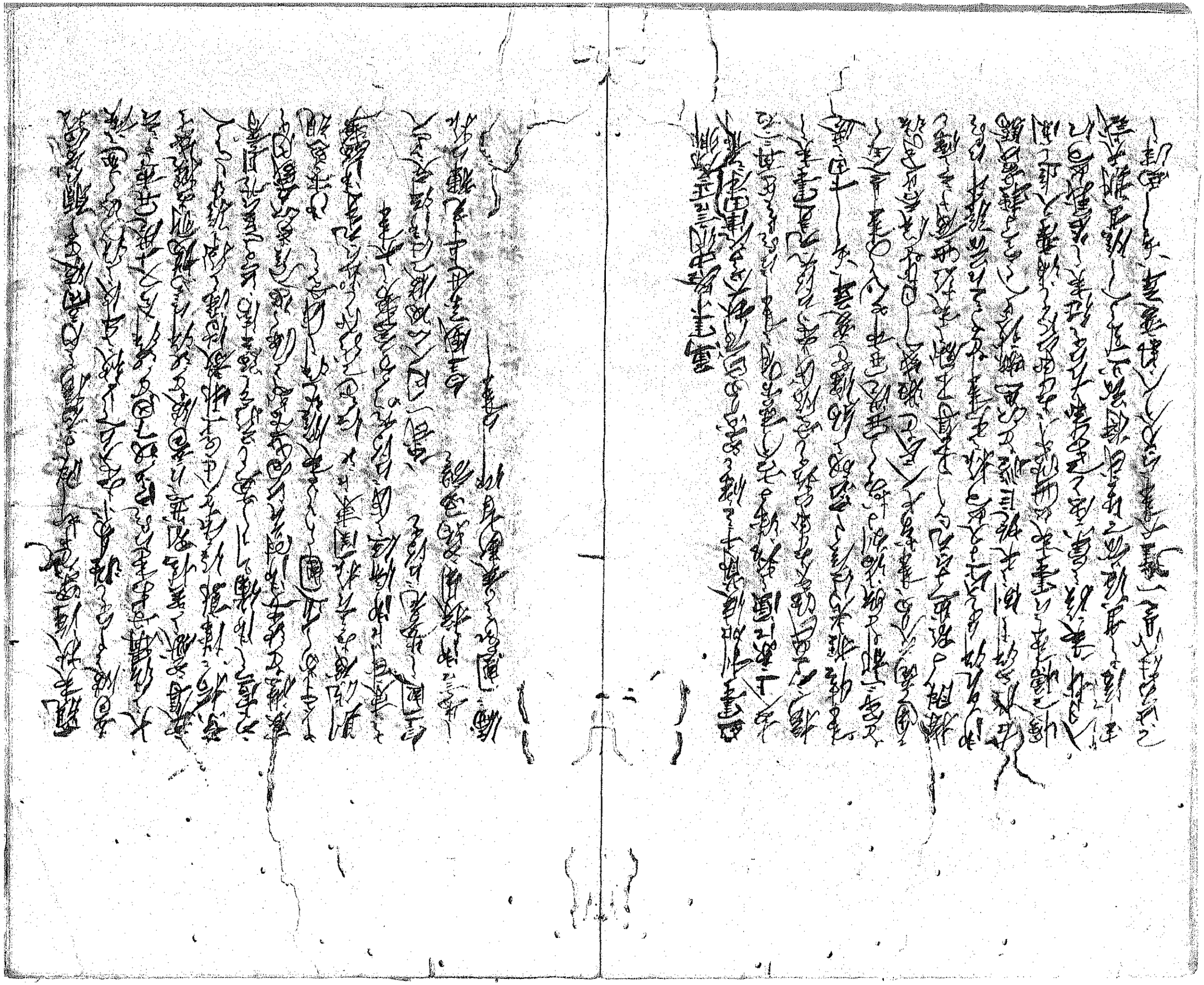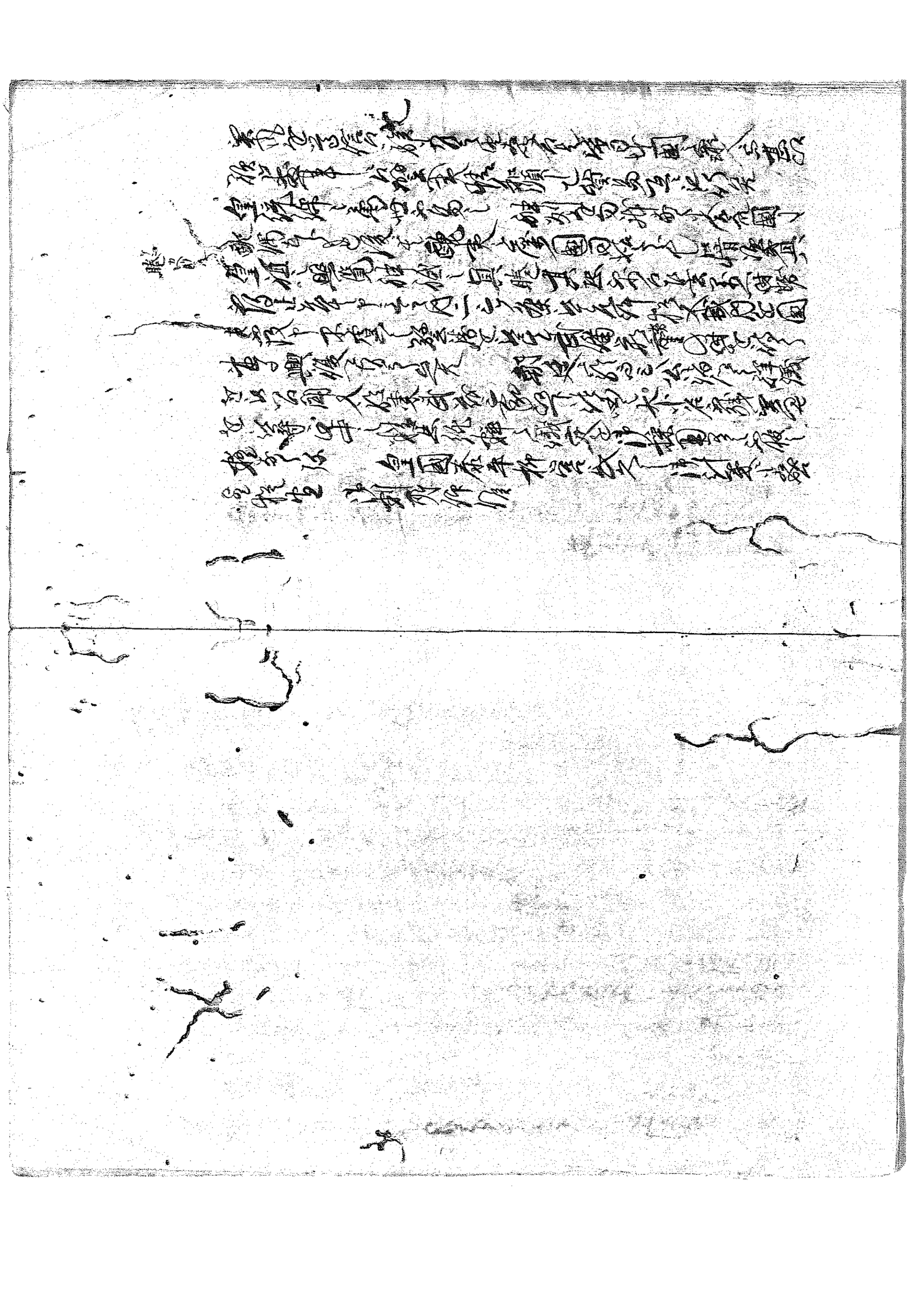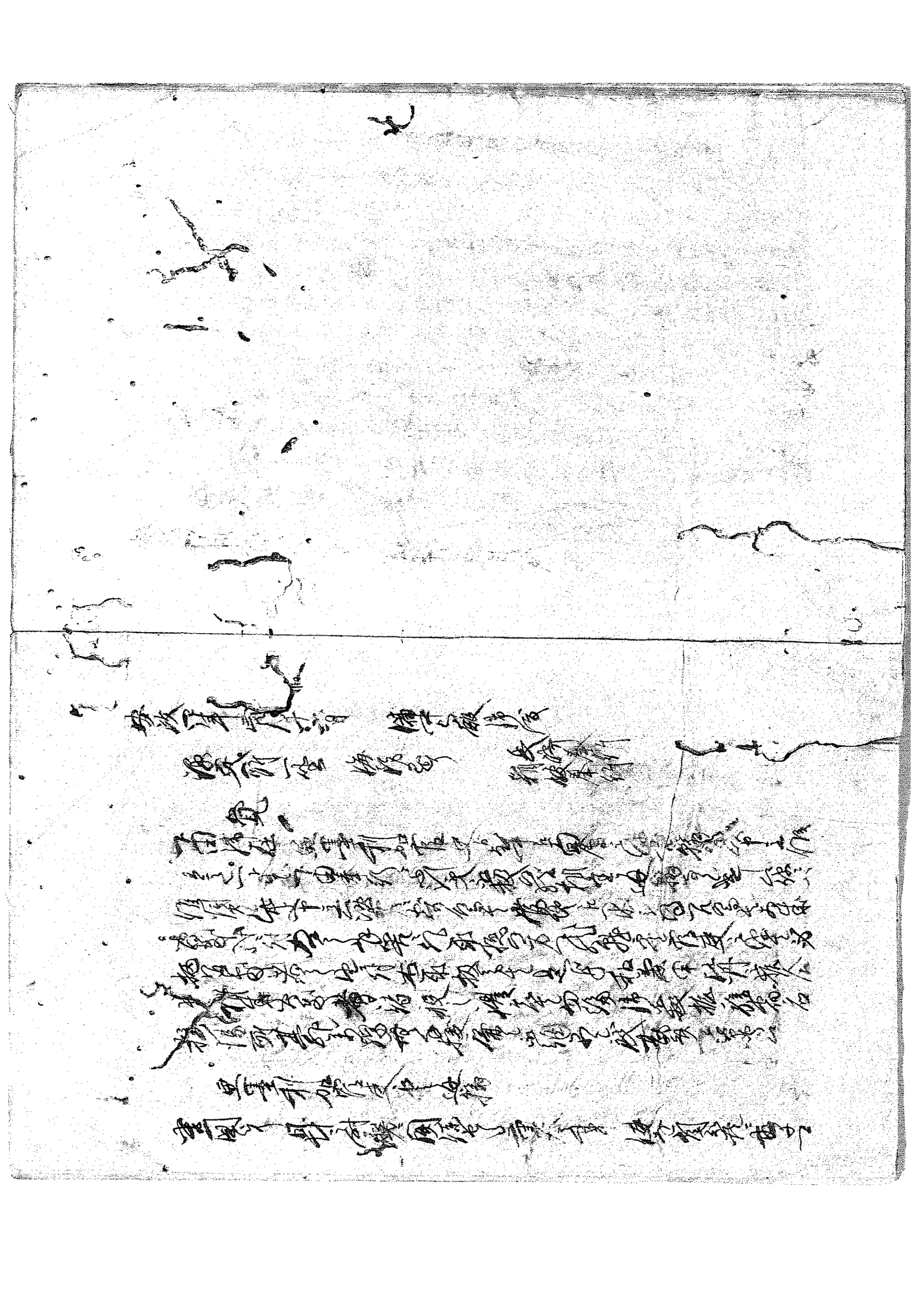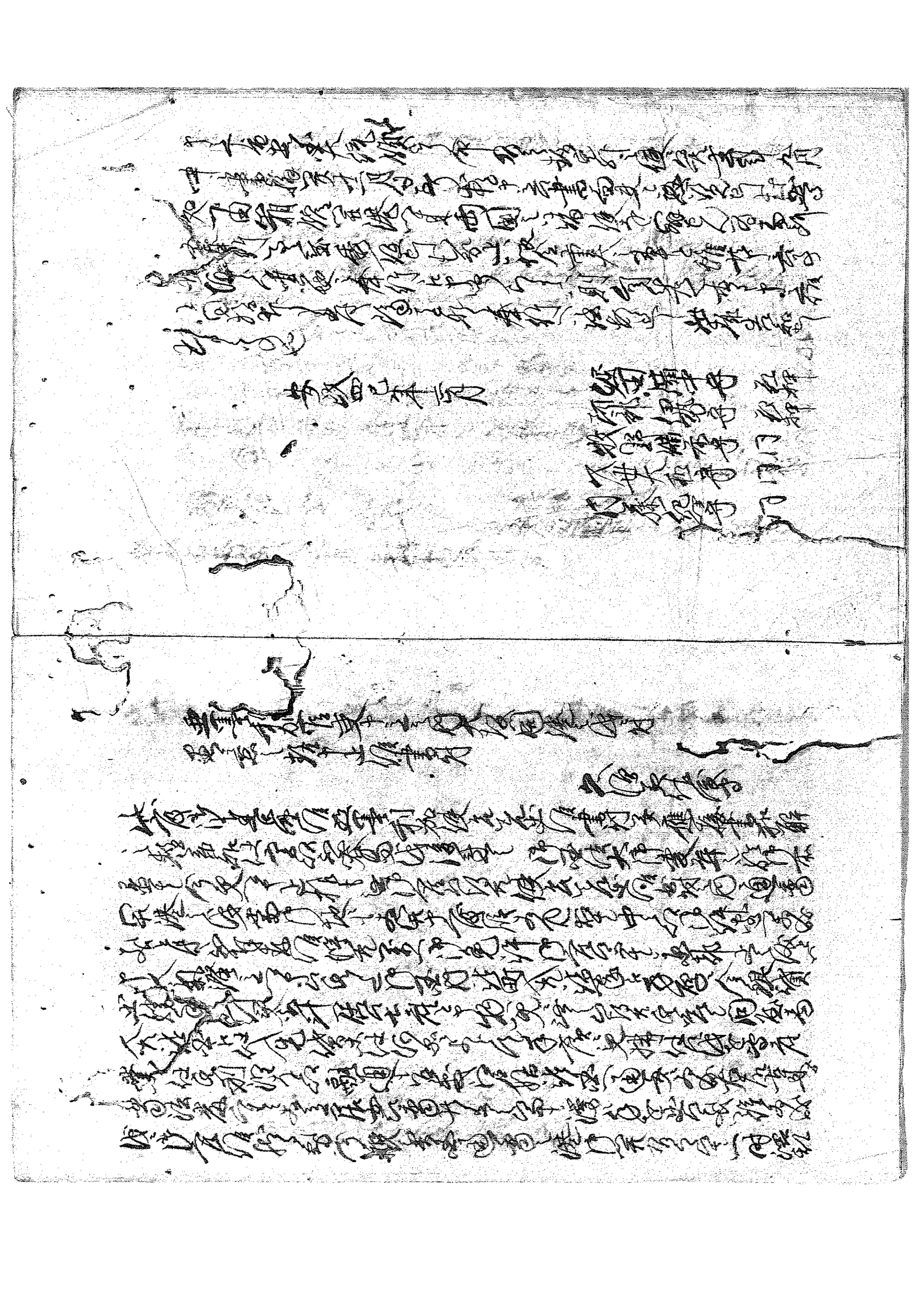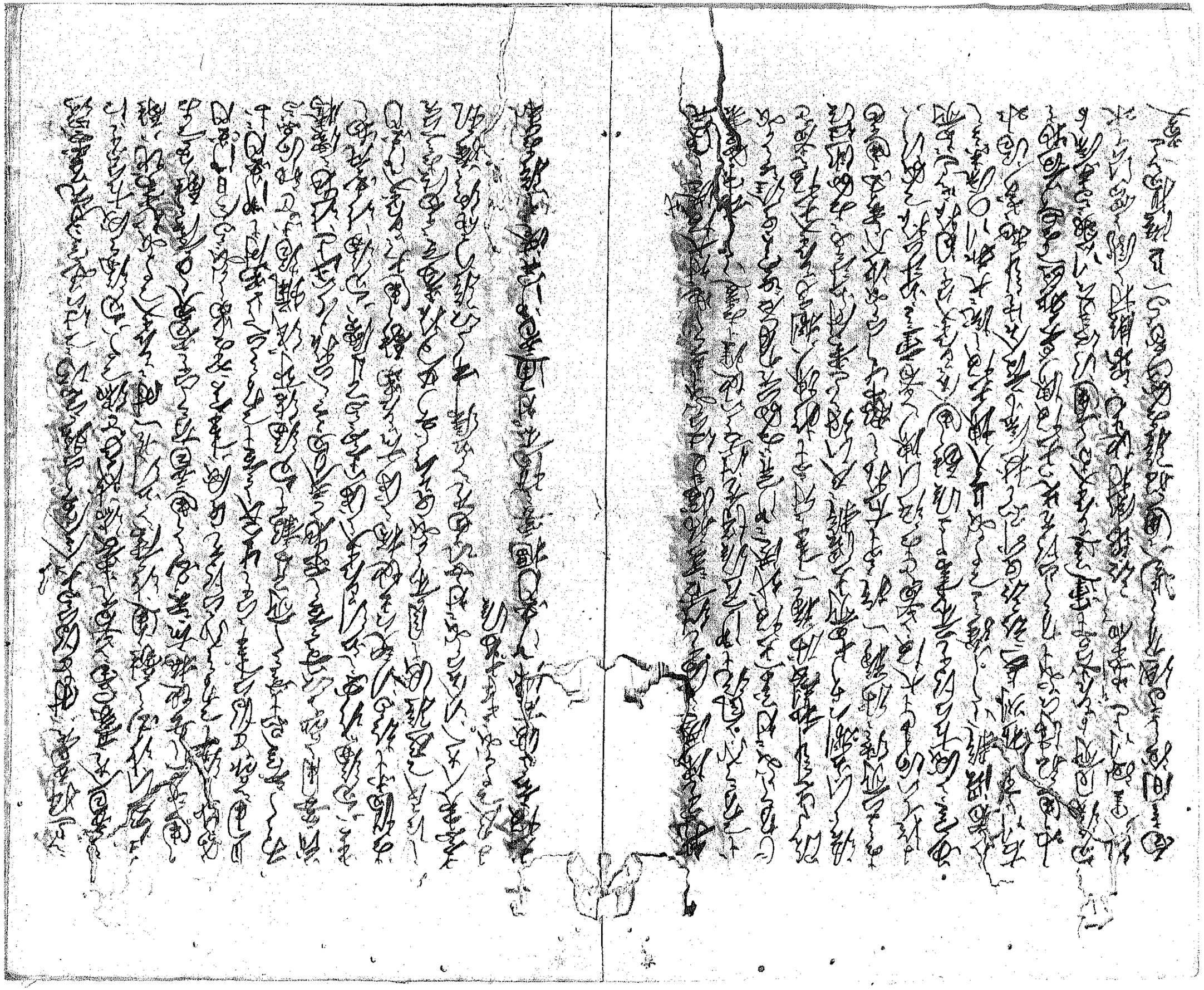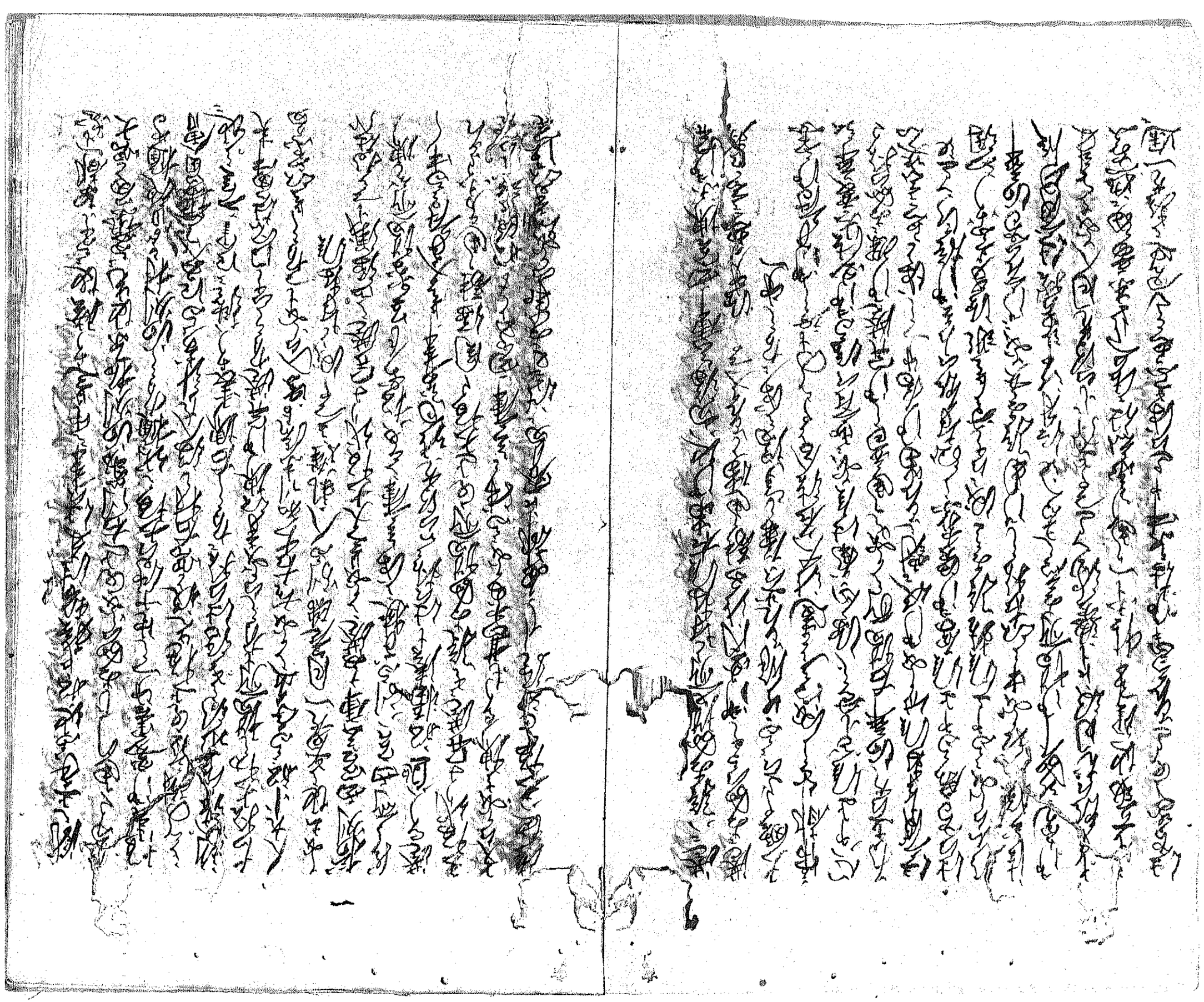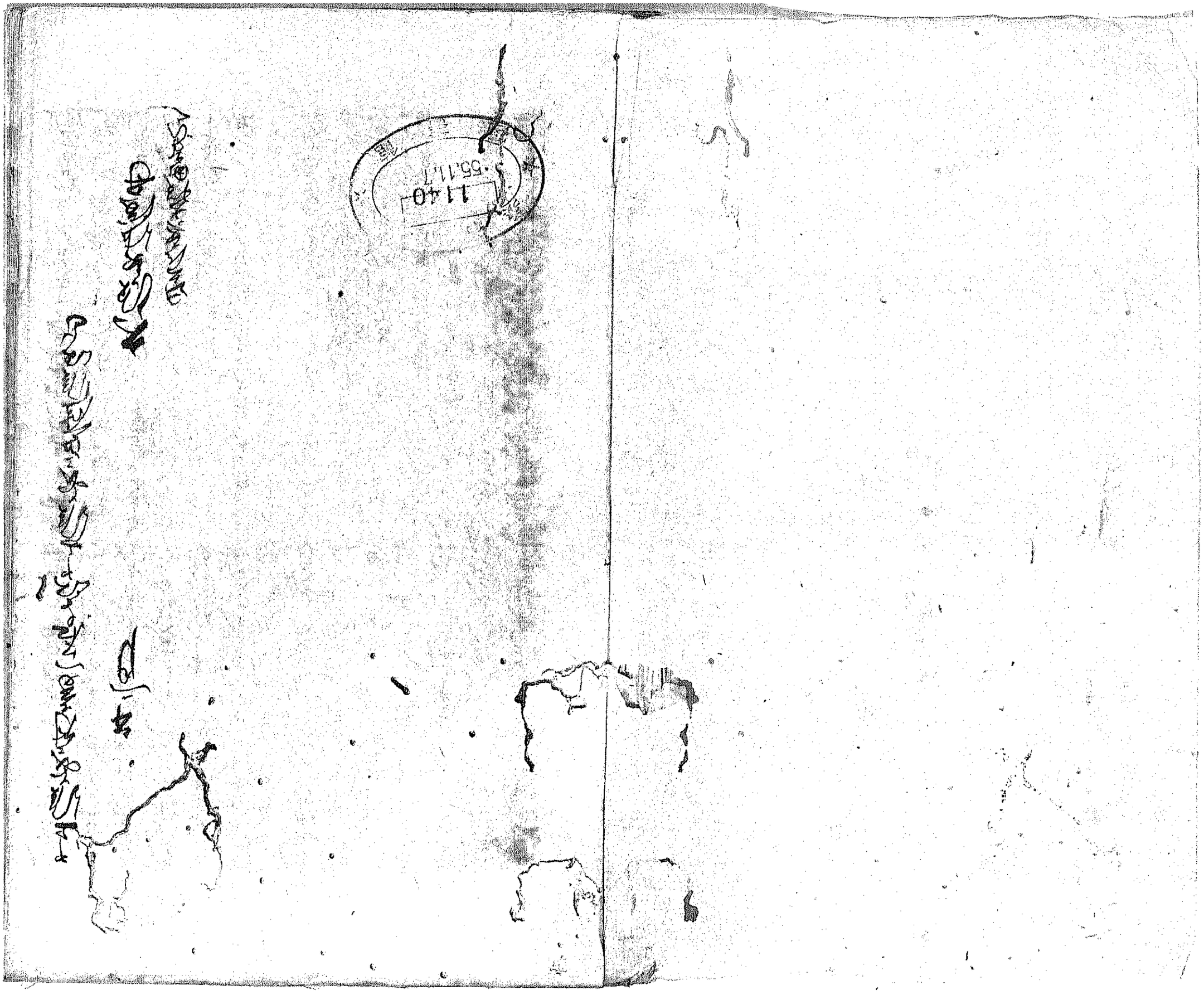
[illegible]