刹使頌

伊藤文庫
145
2

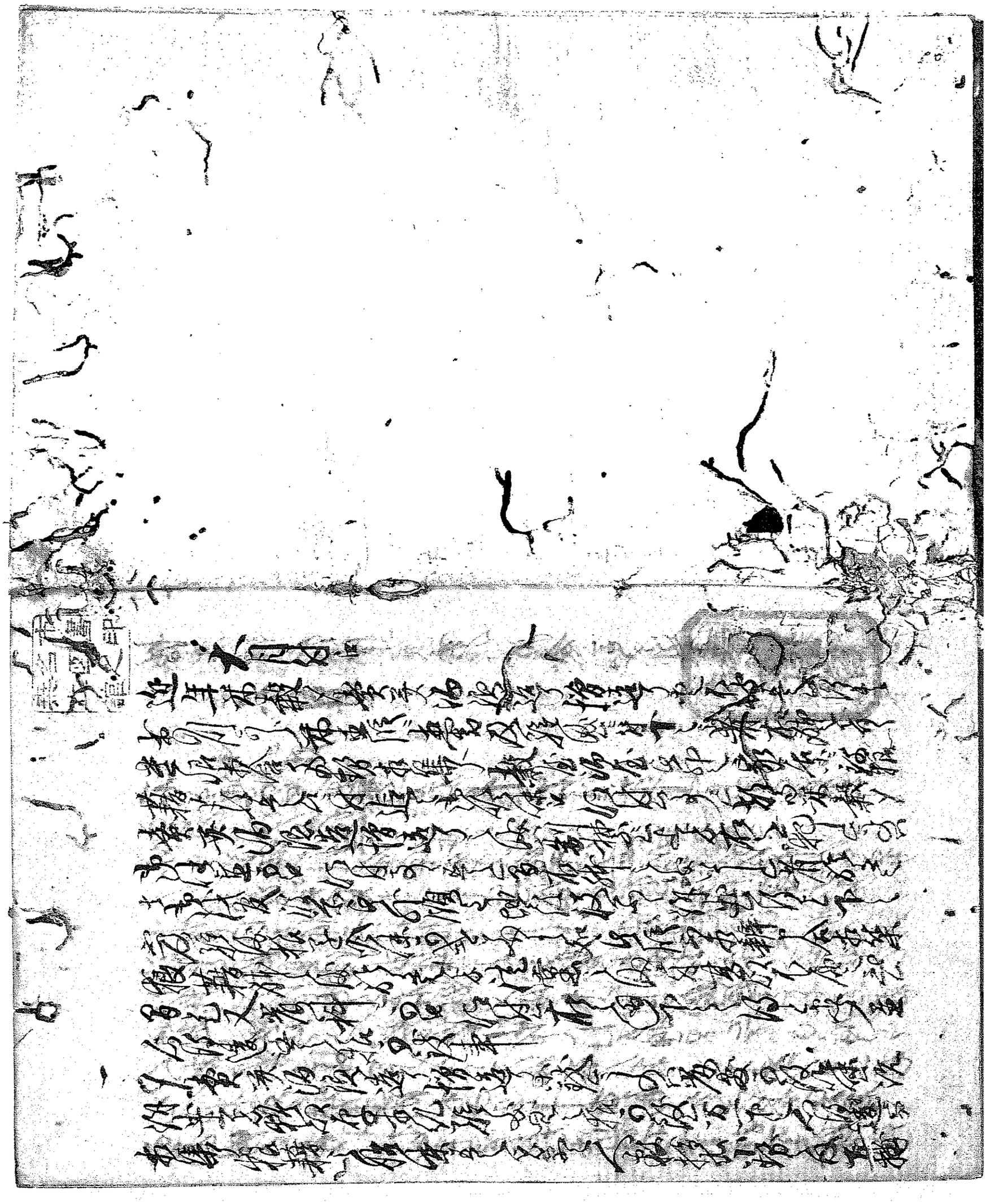

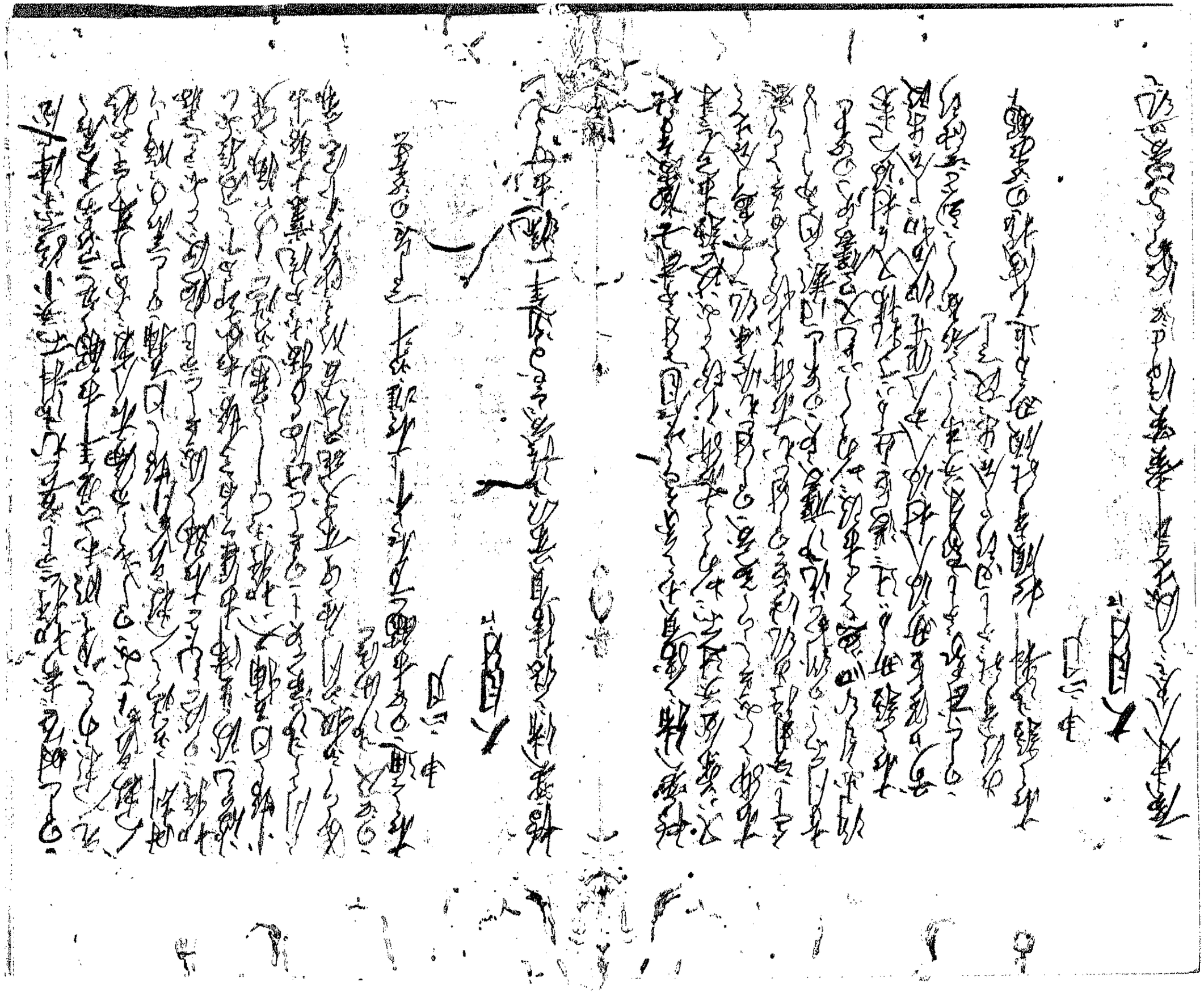

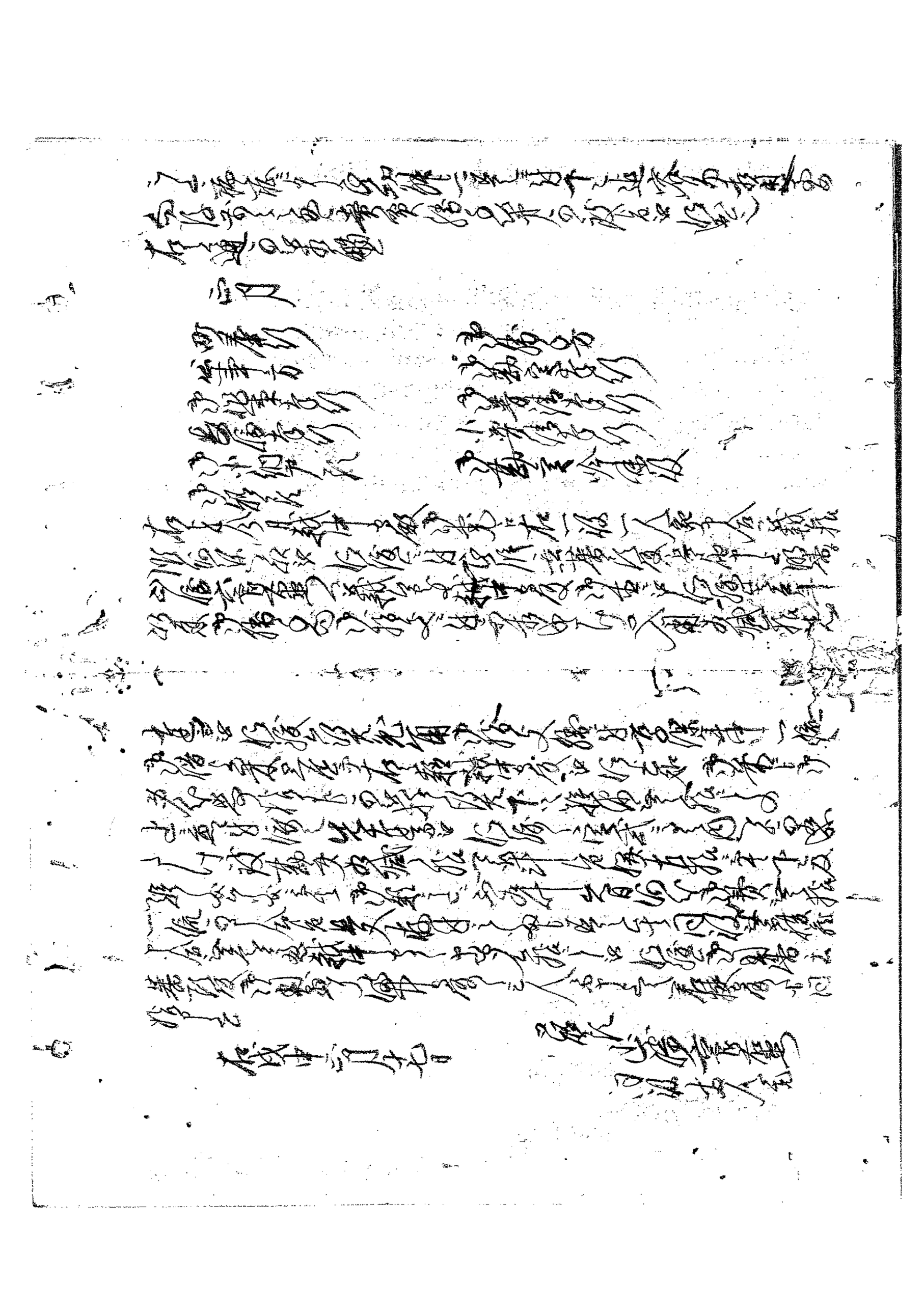

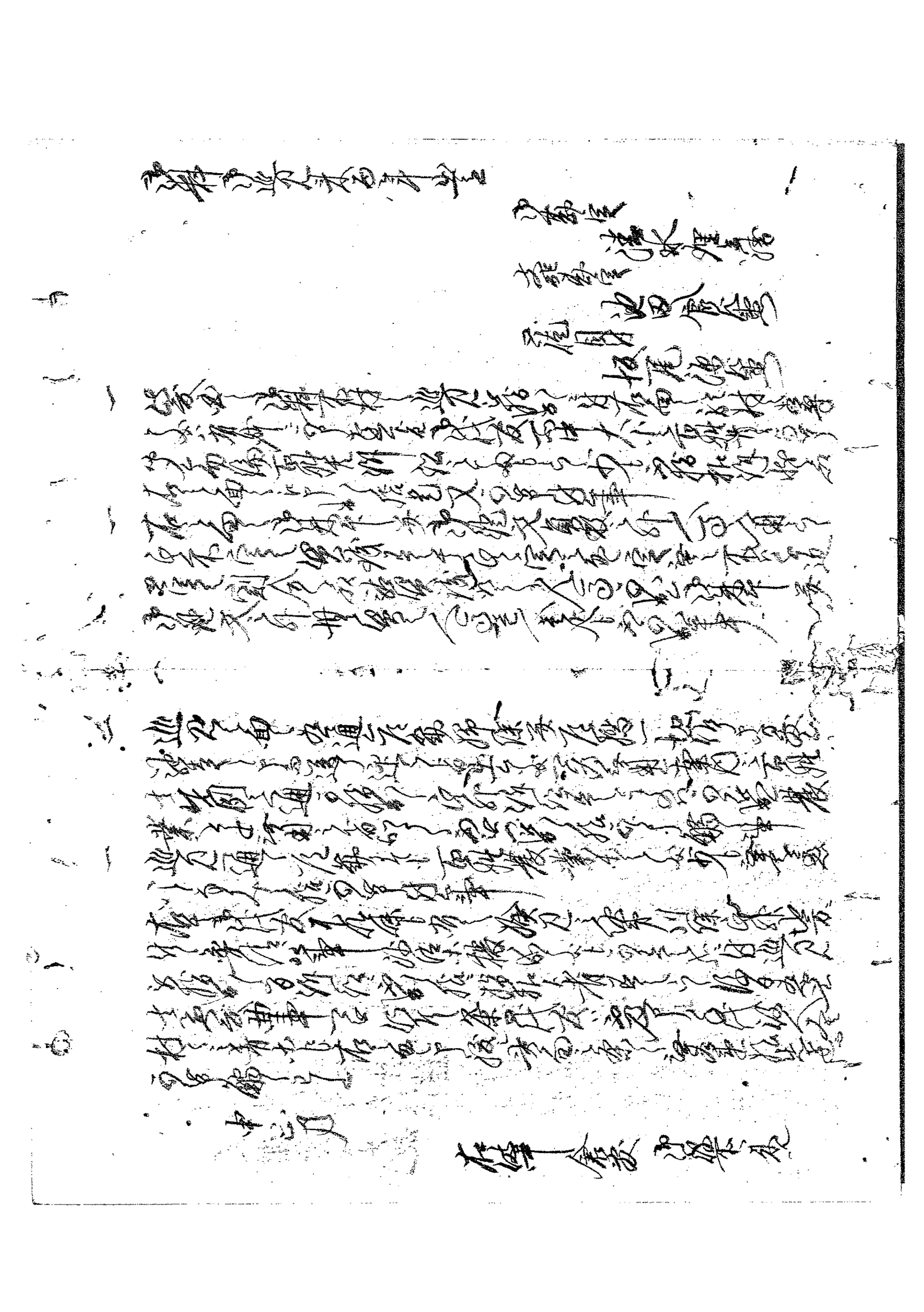

天明之記

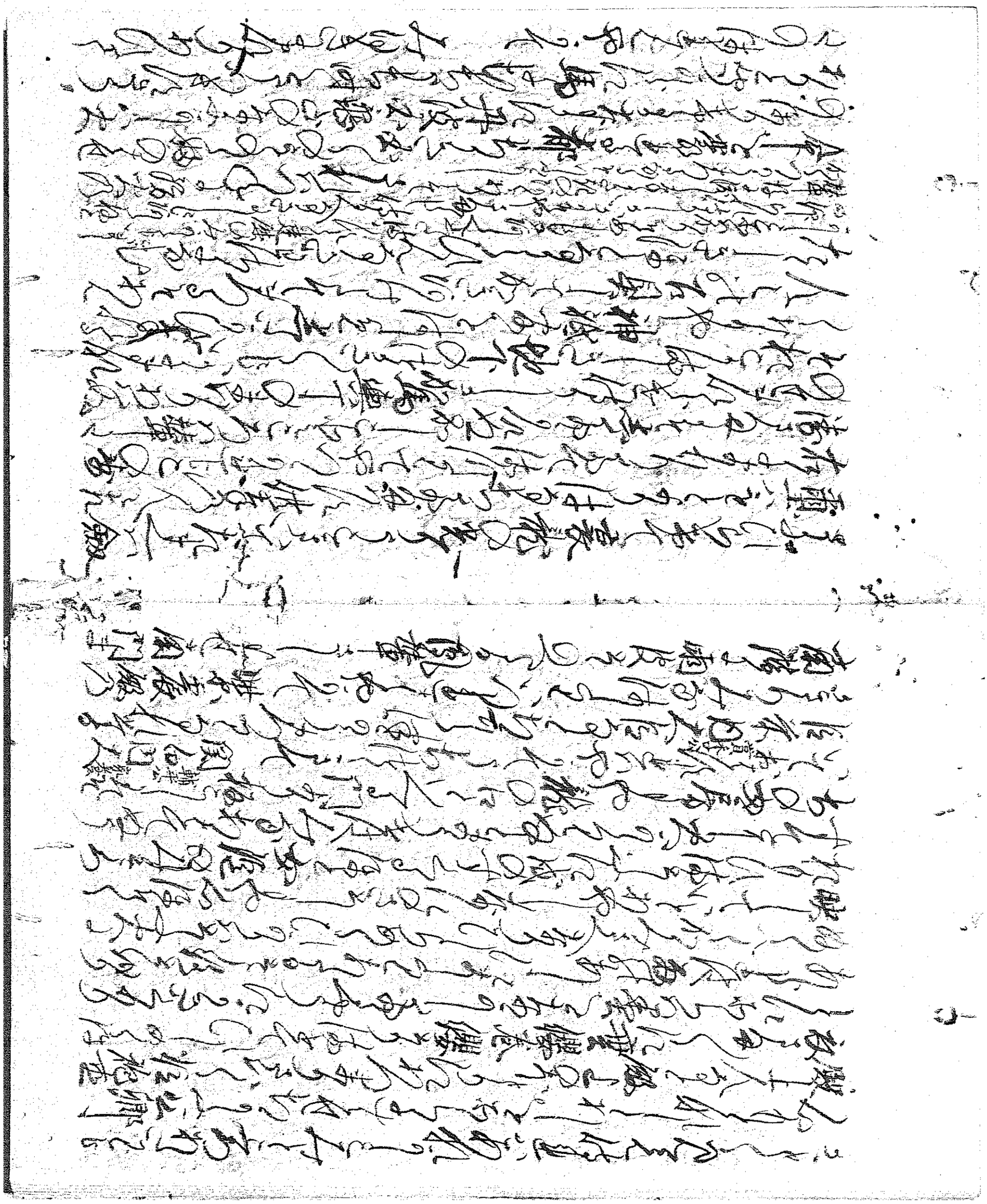

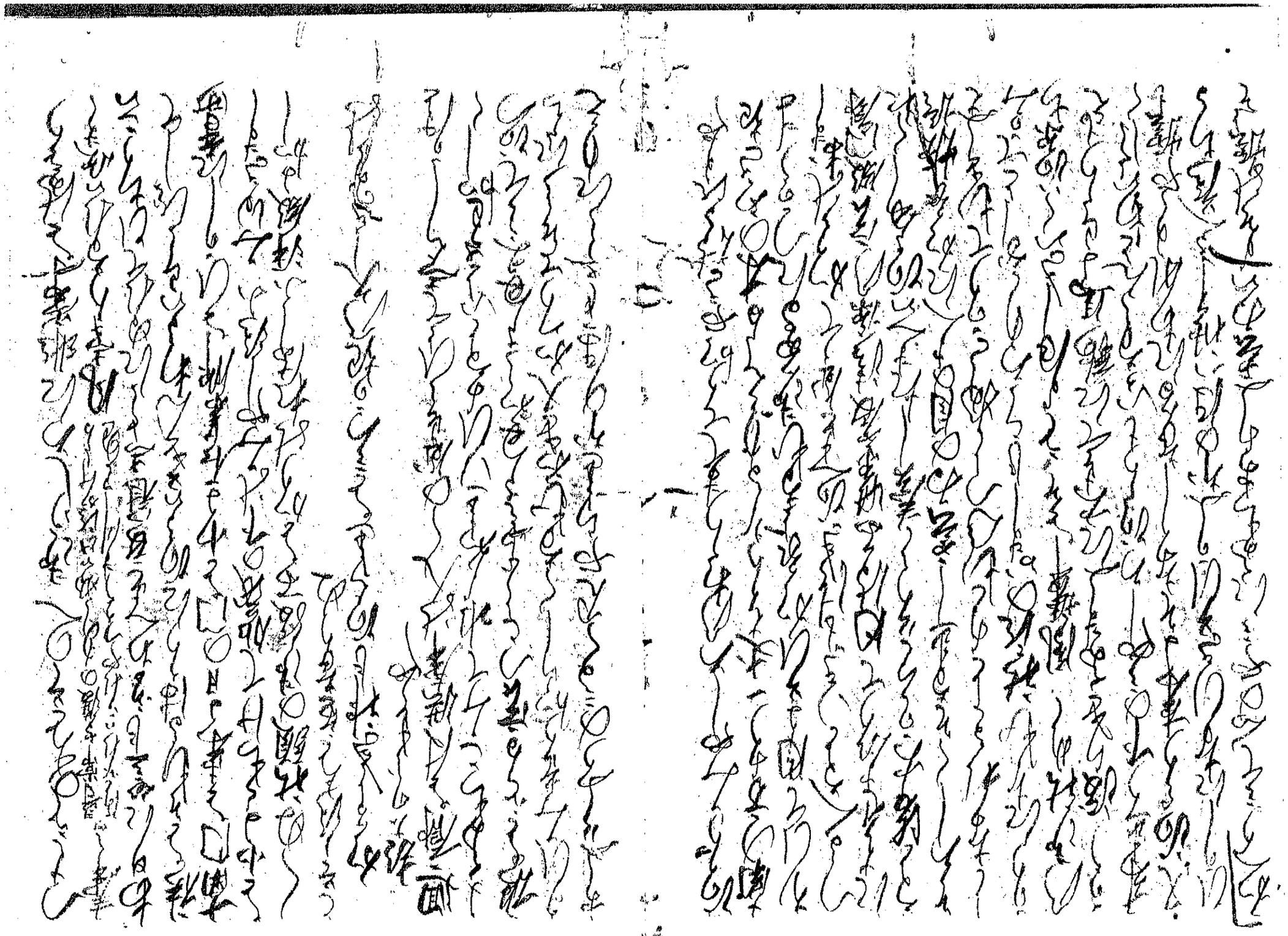

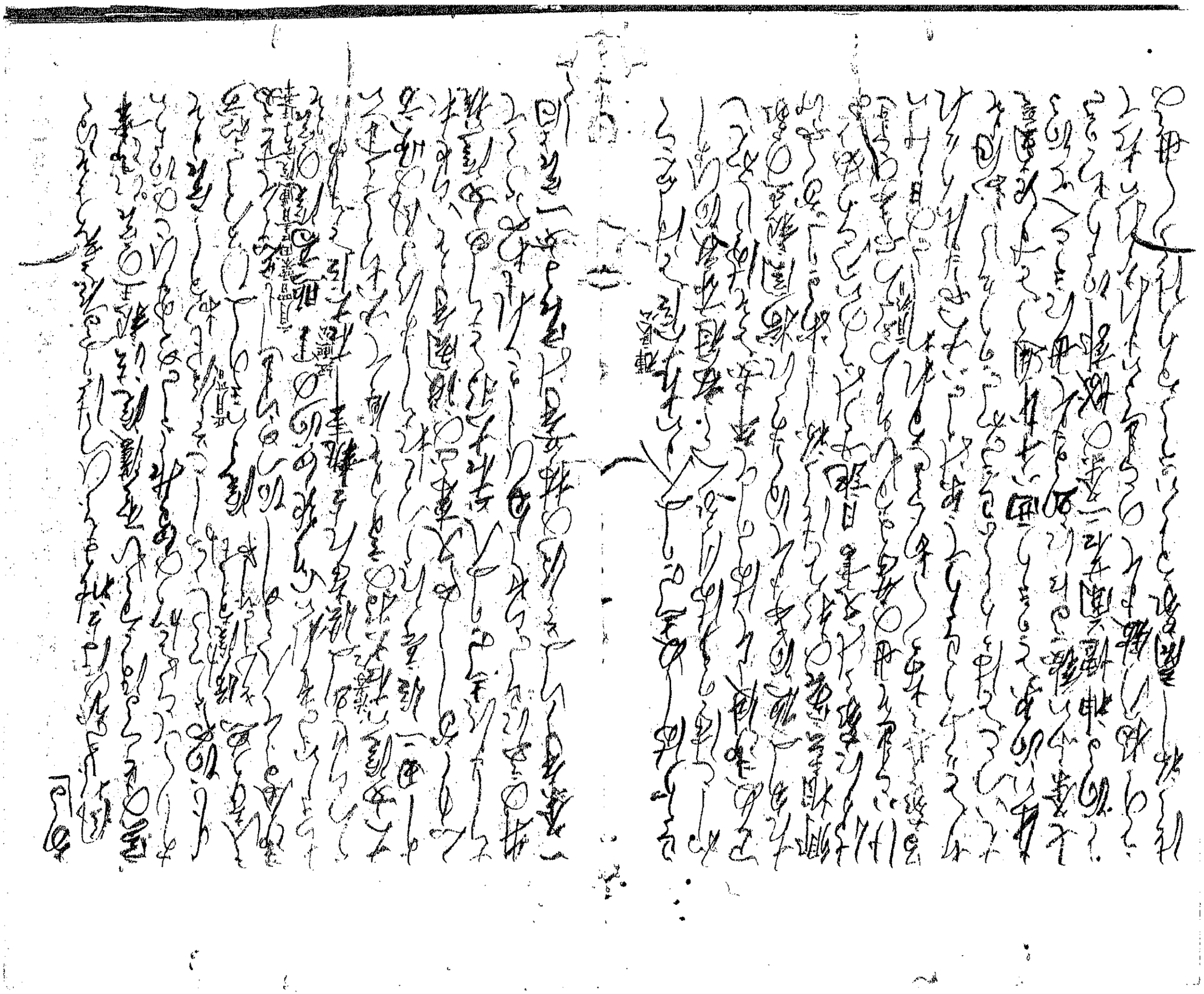

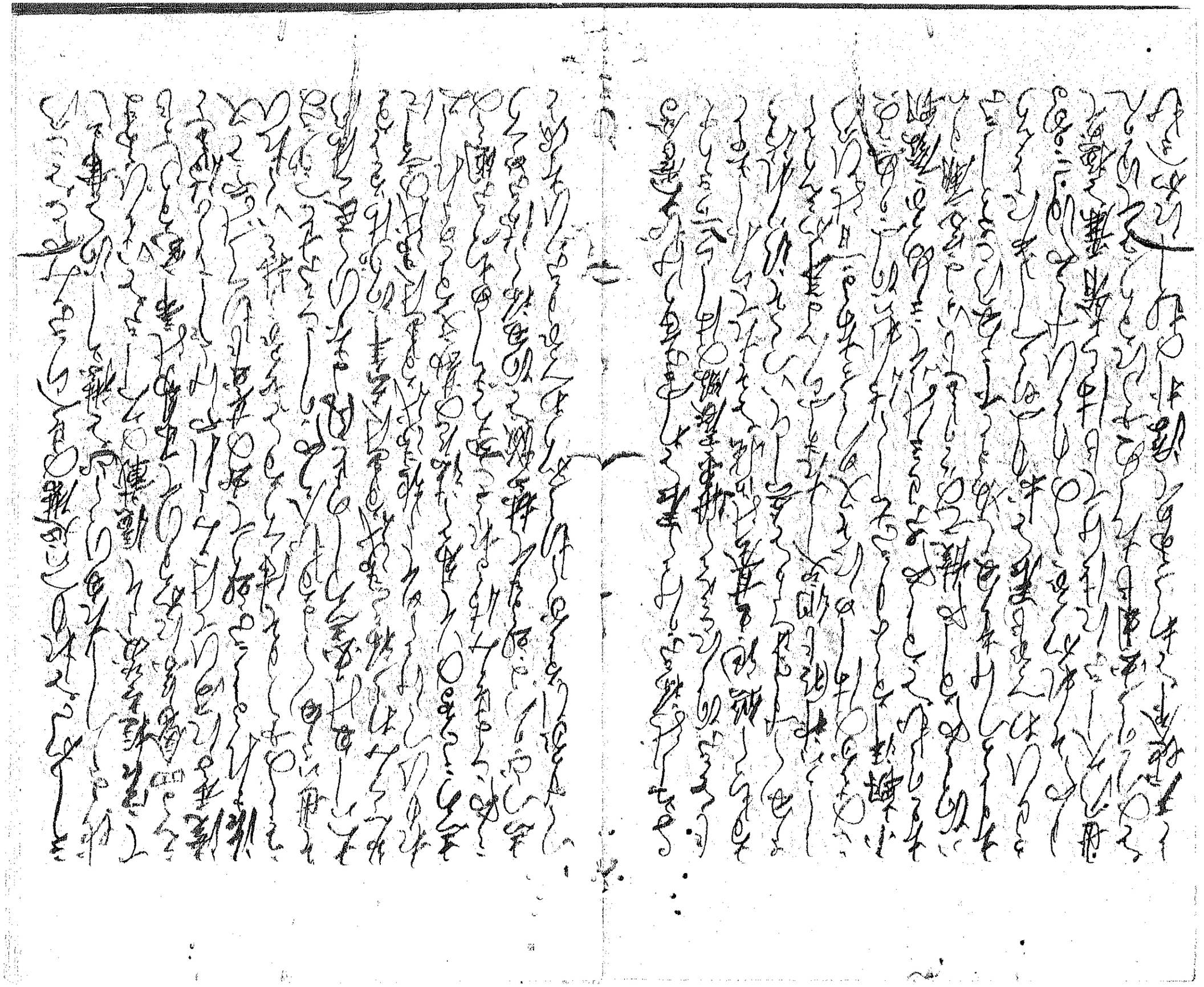

[illegible]

[illegible]

[illegible]

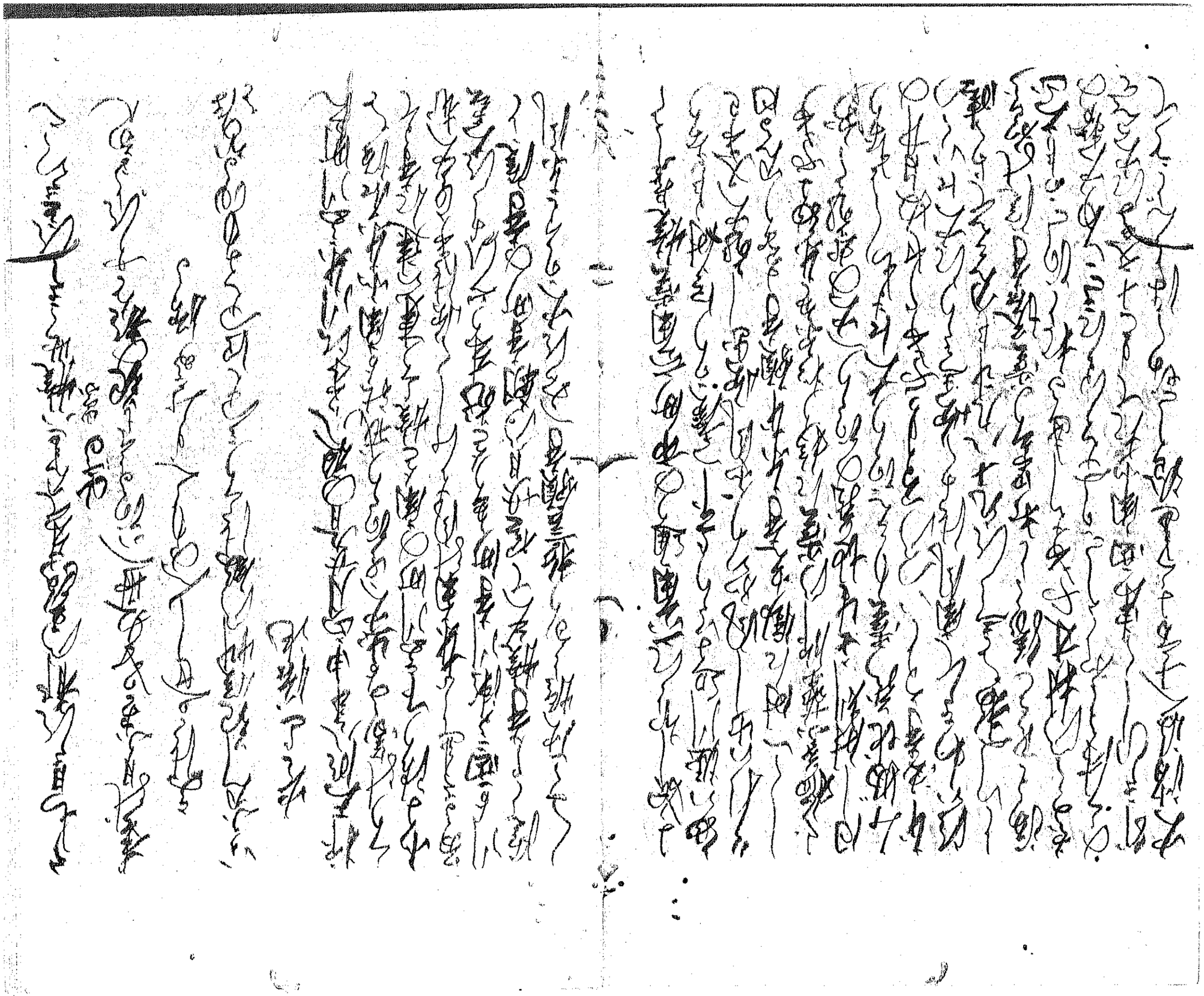

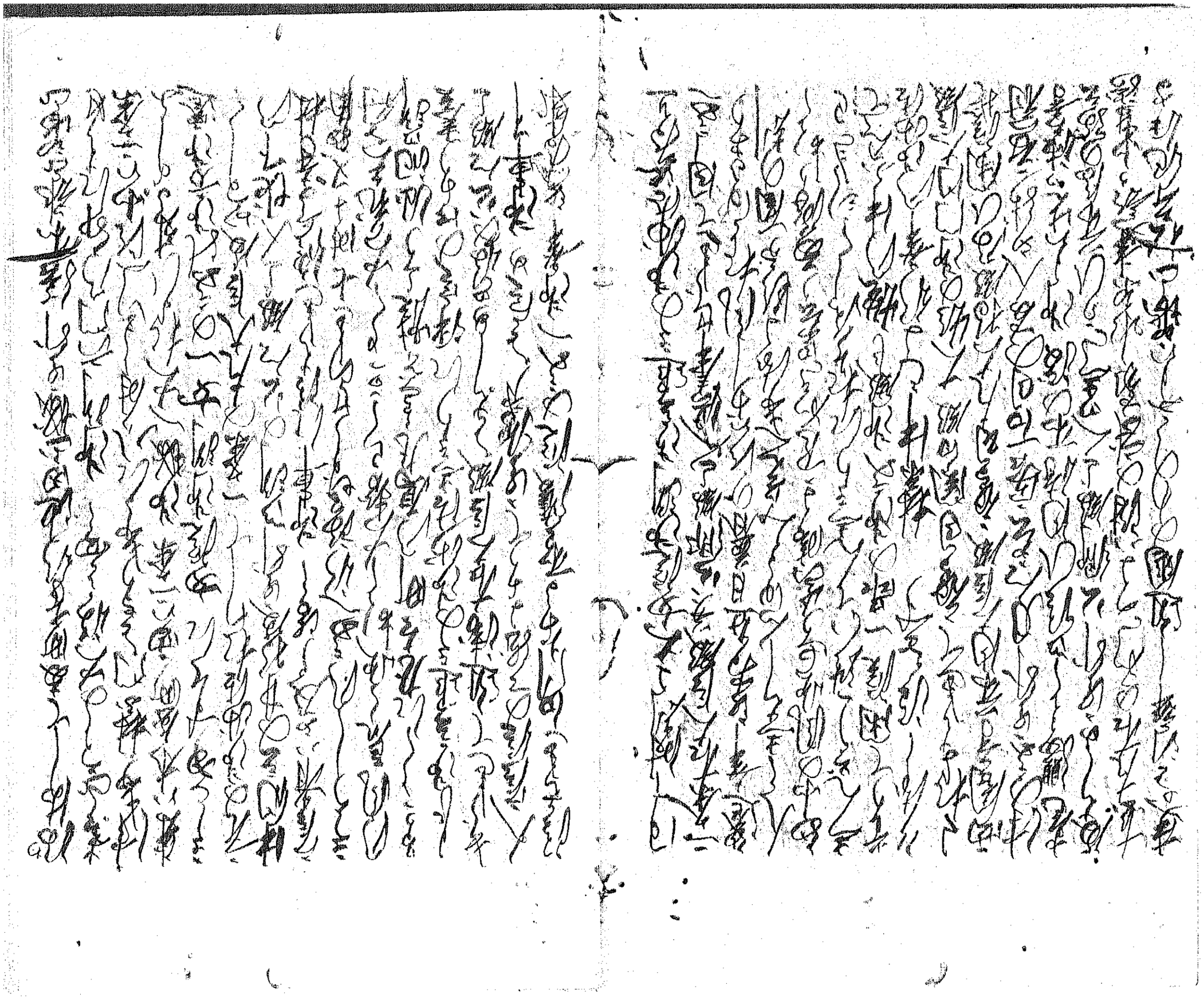

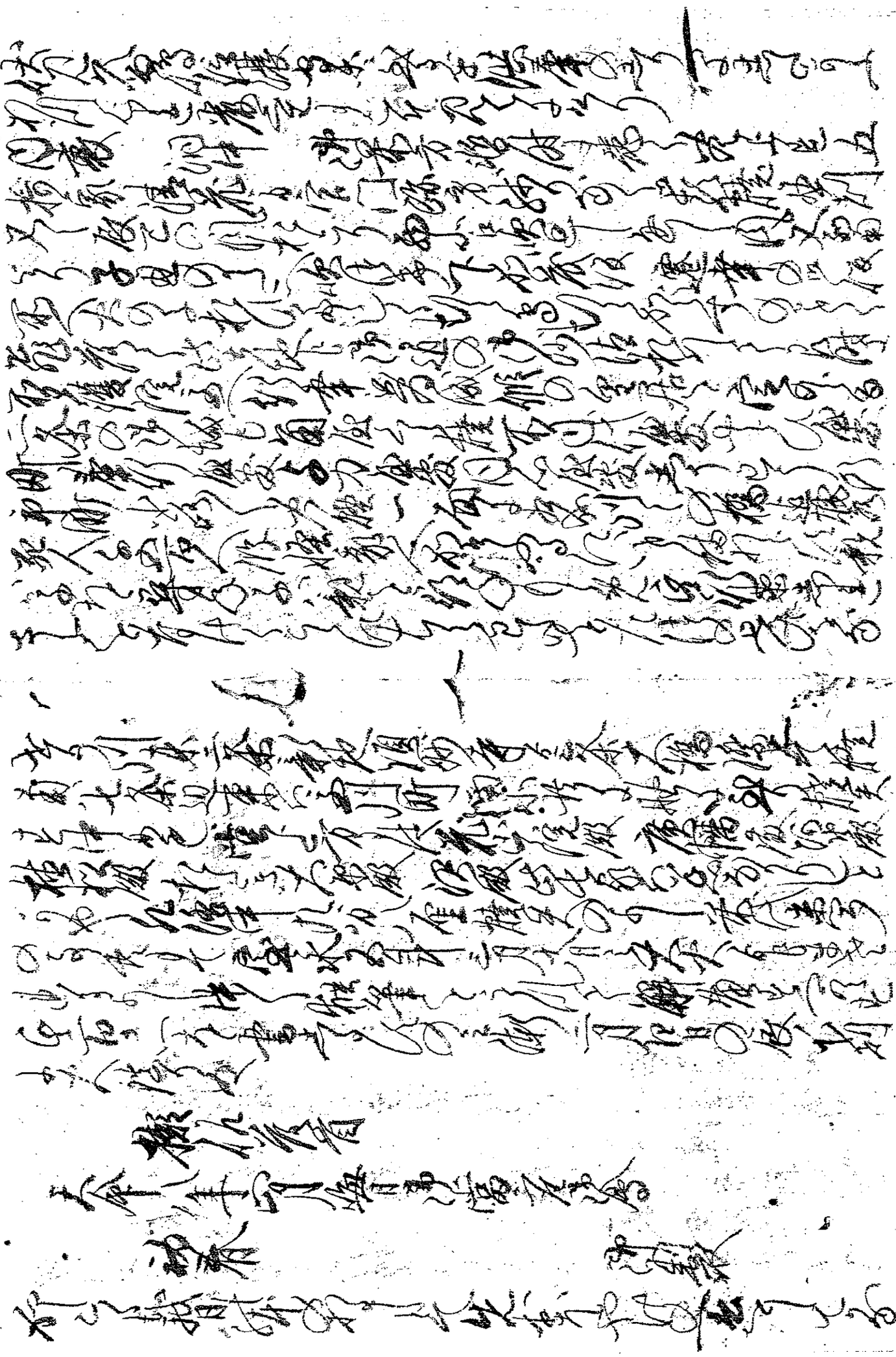

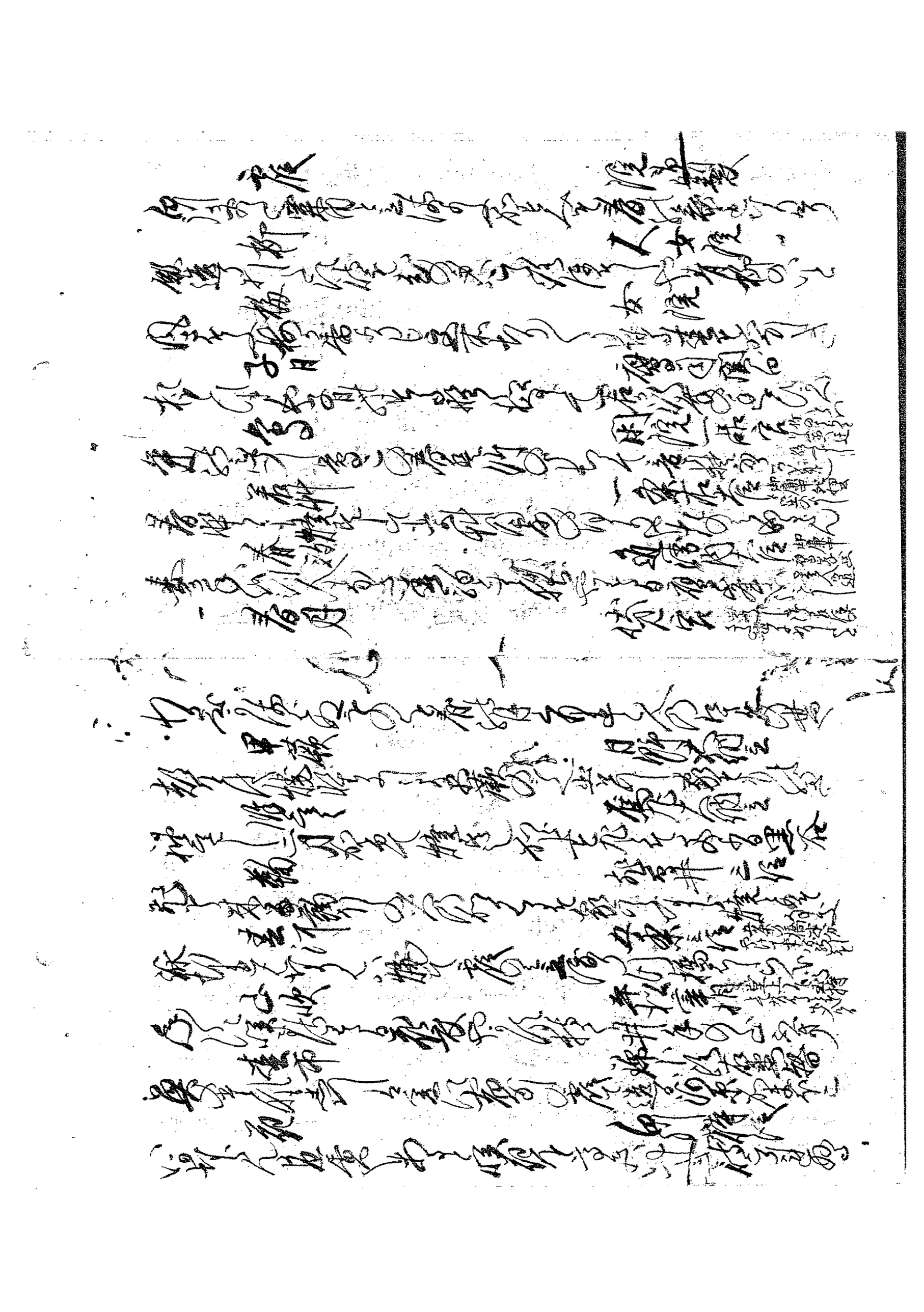

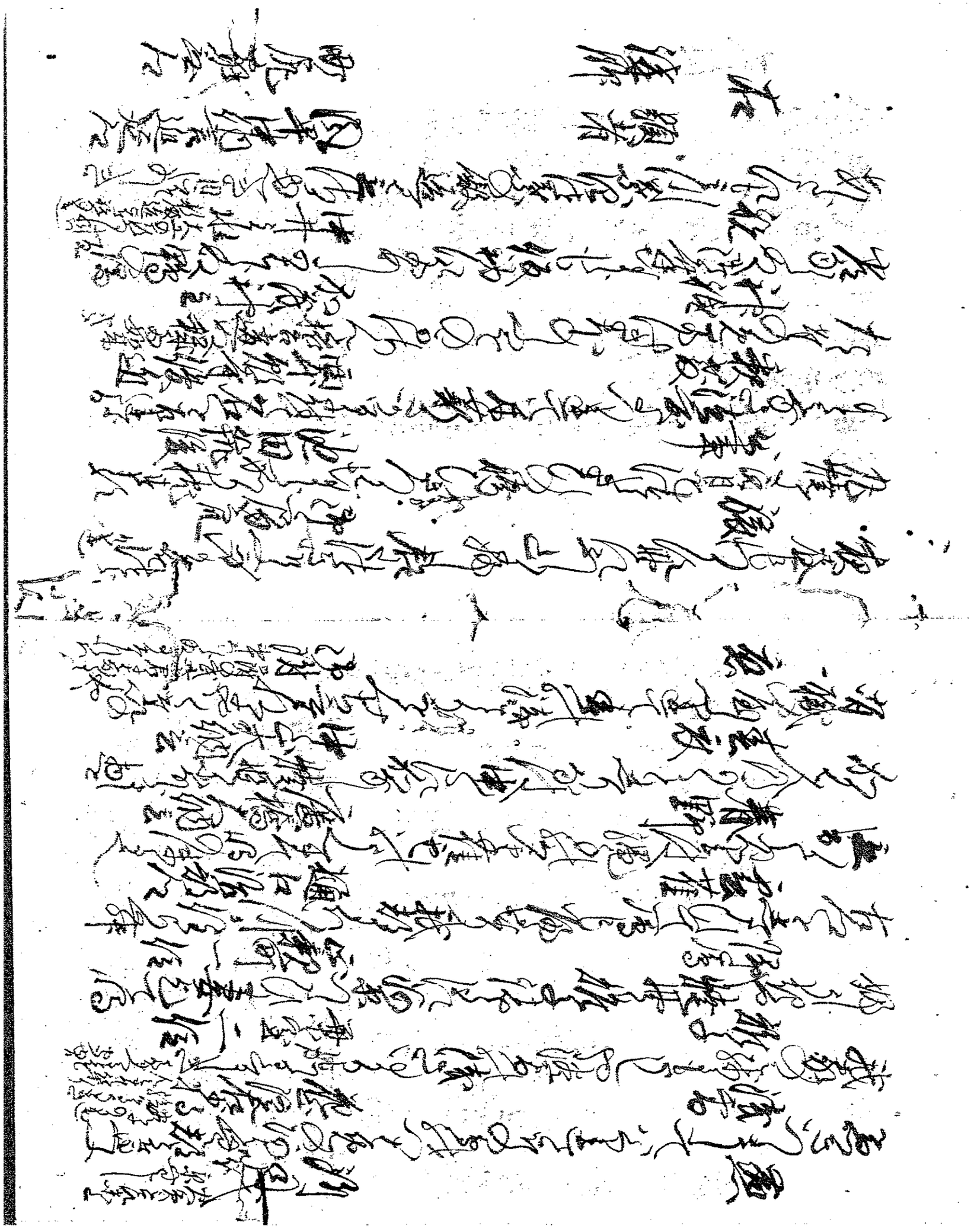

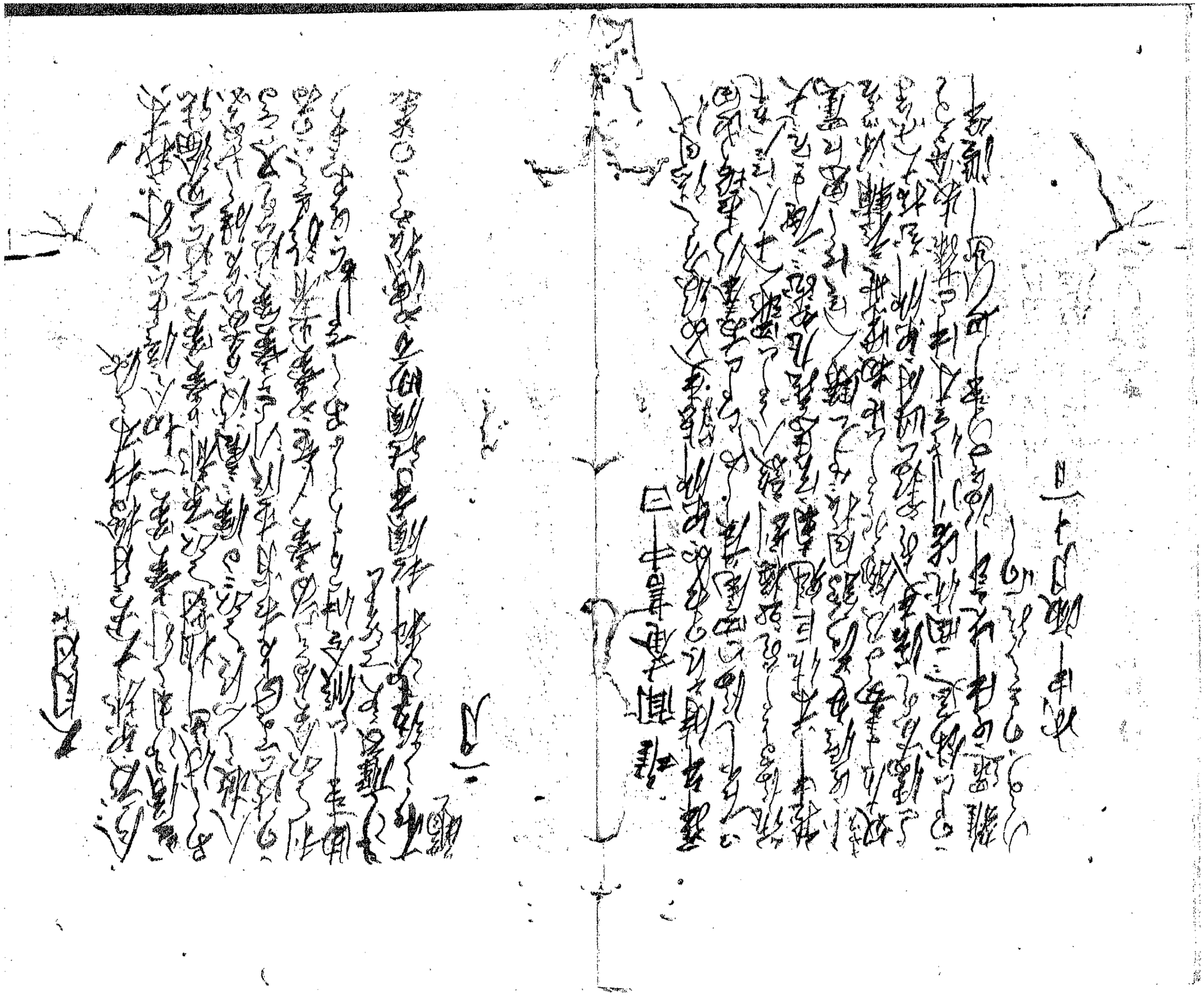

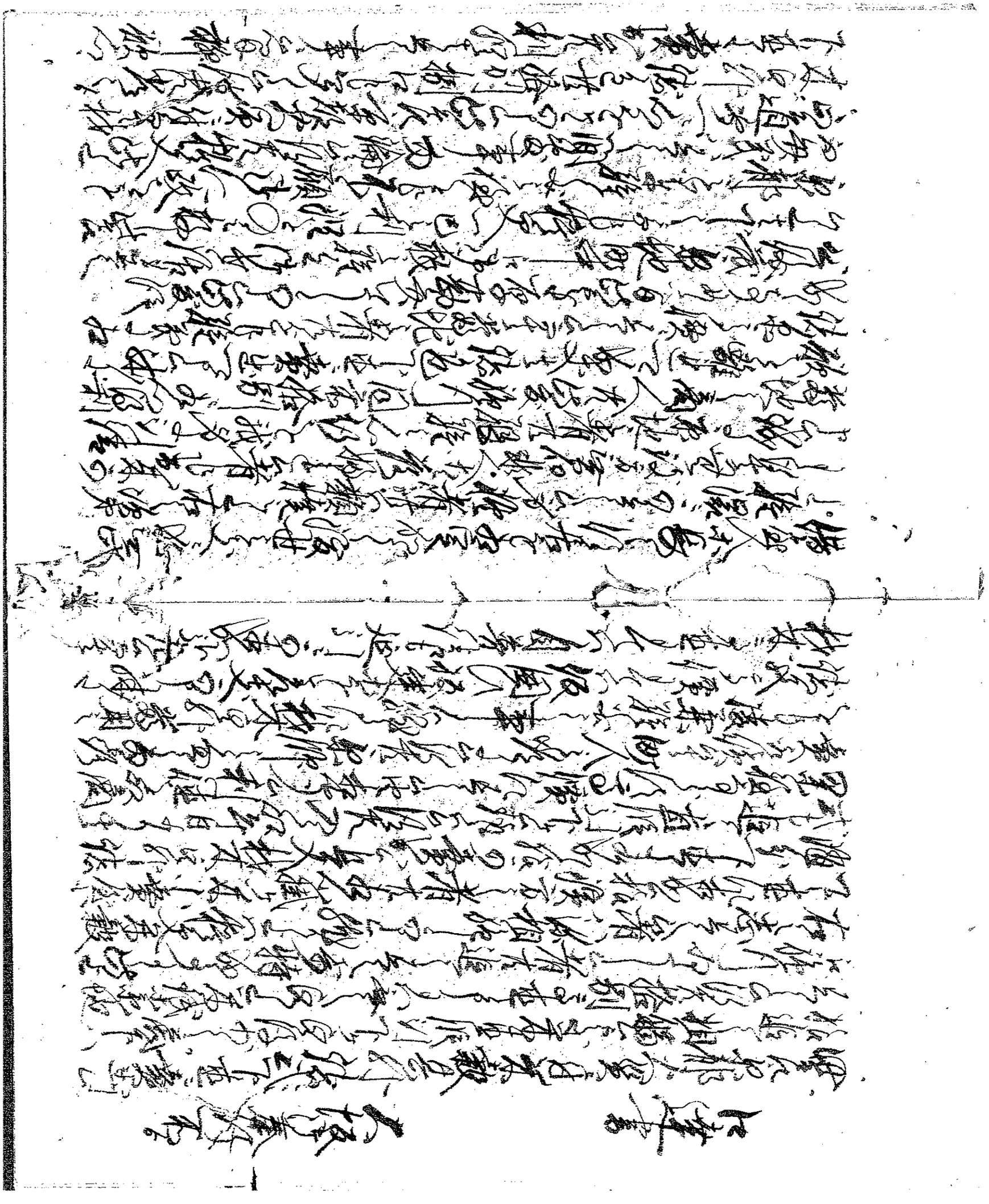

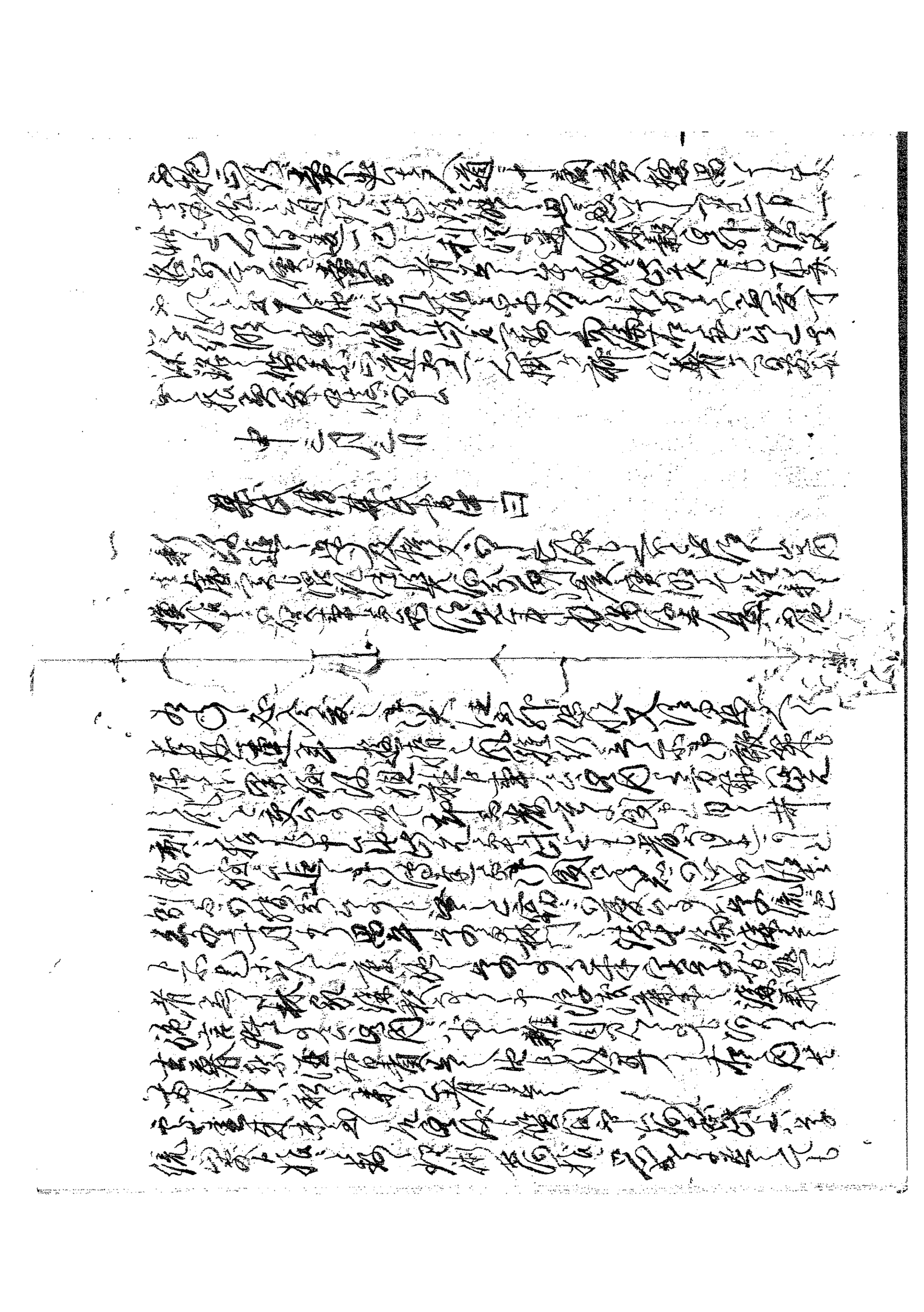

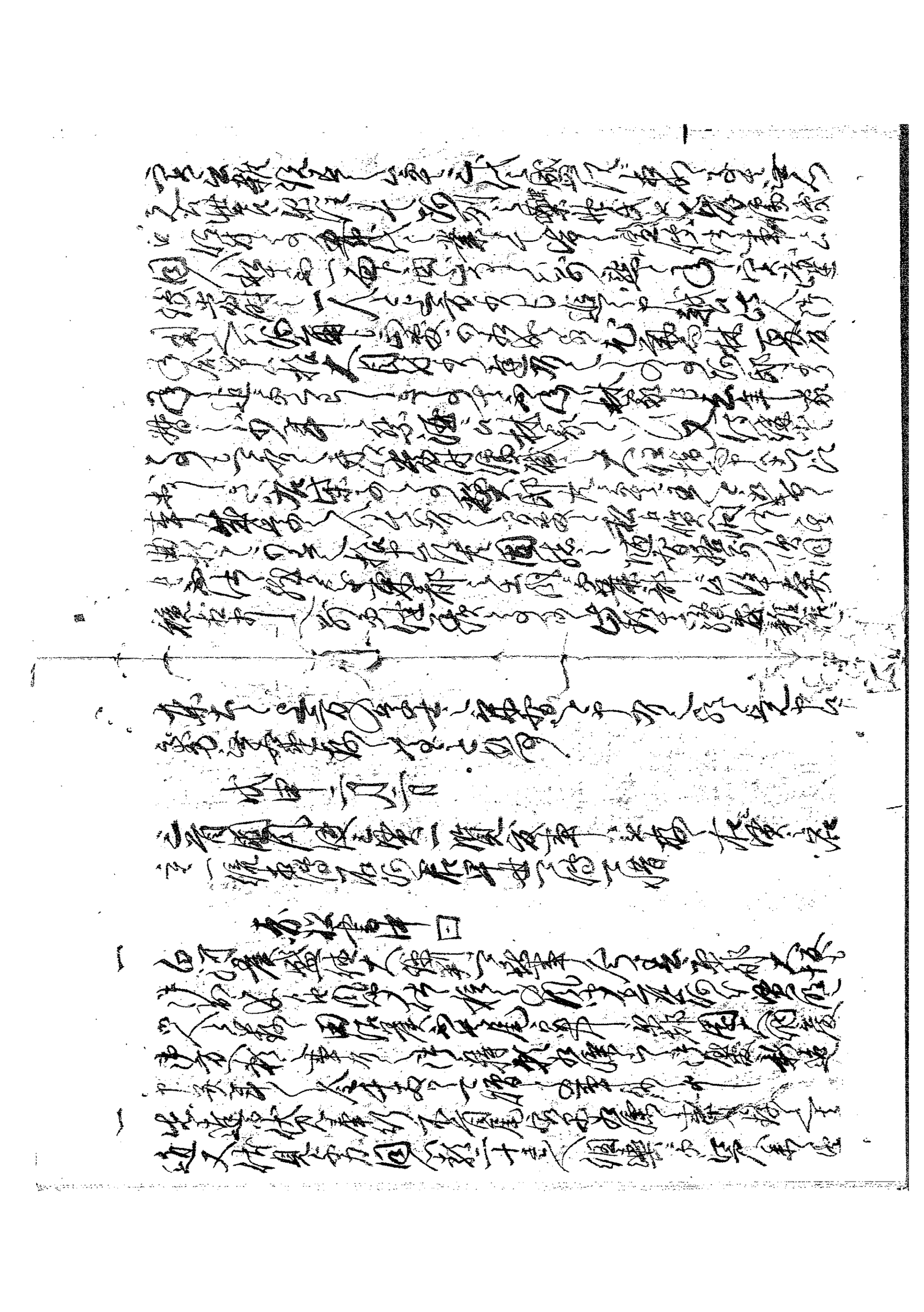

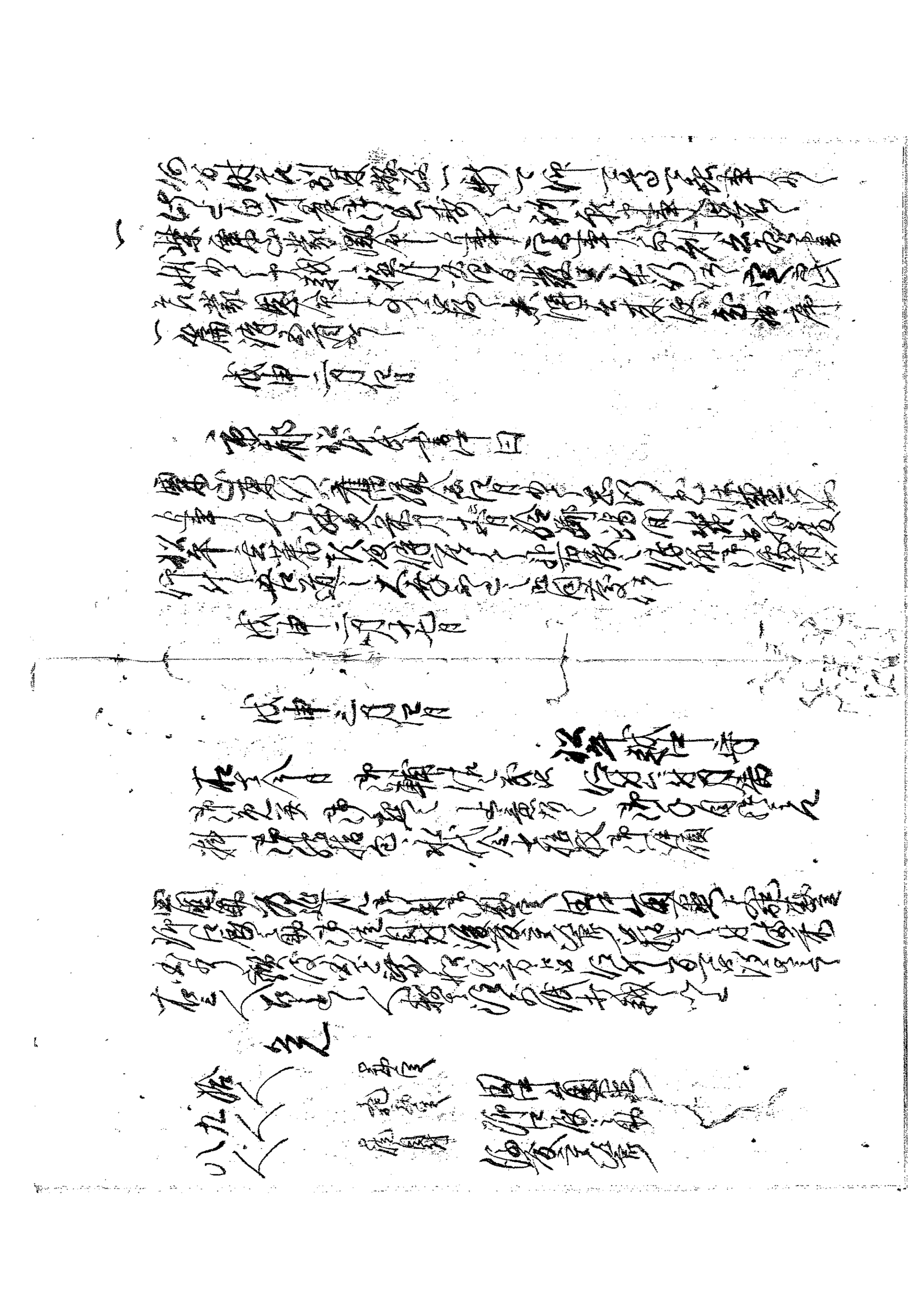

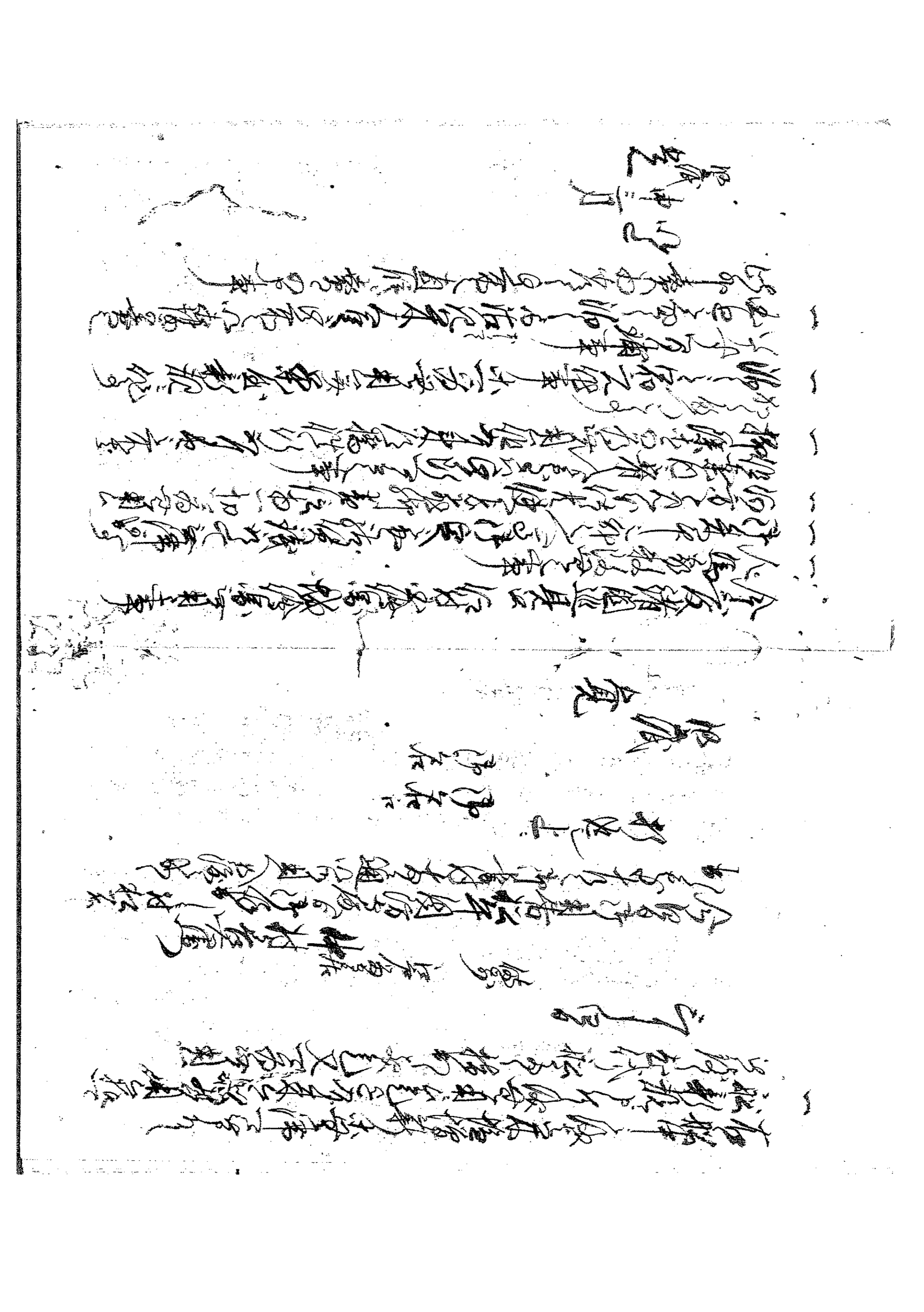

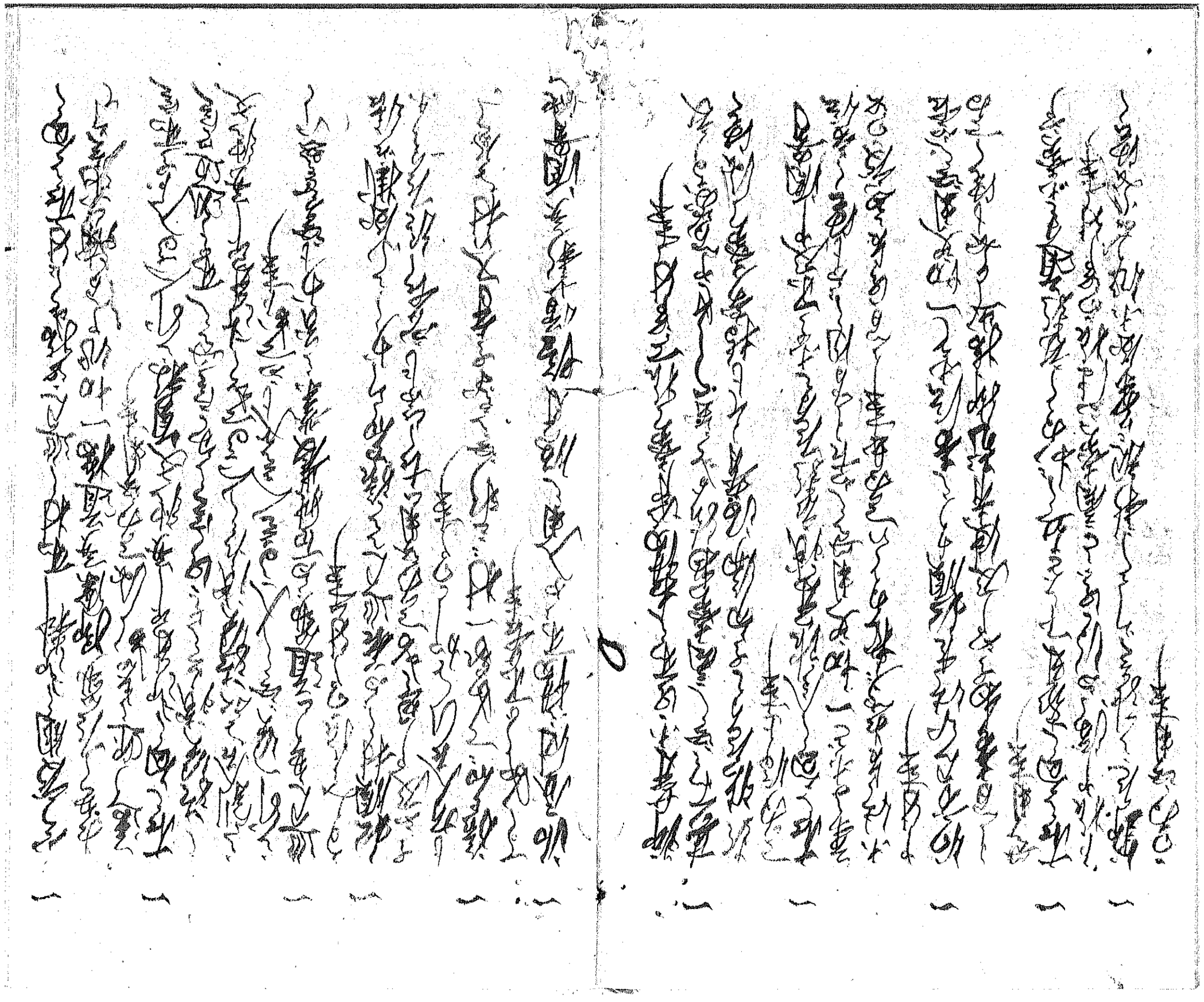

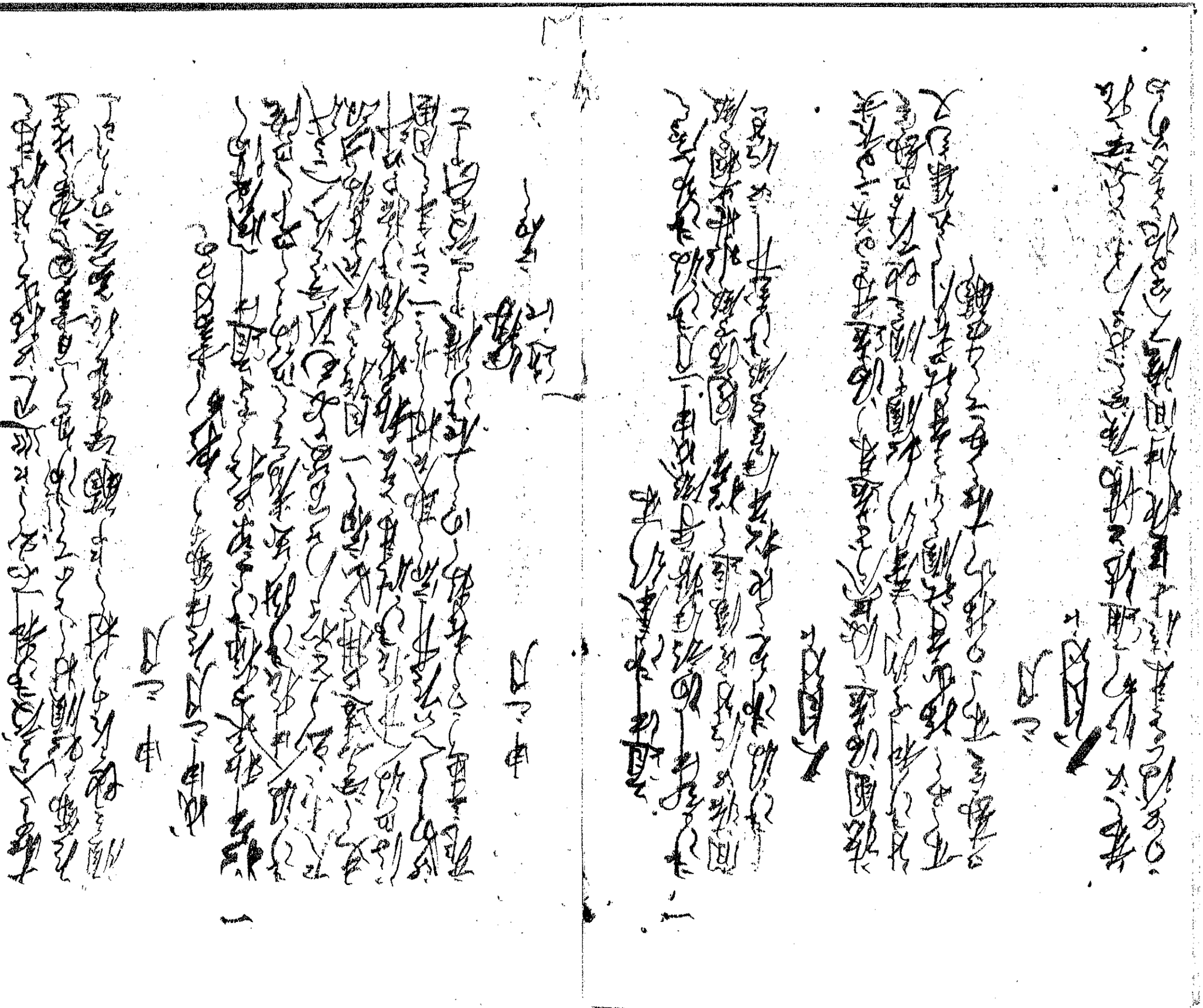

[illegible]

[illegible]

紀月十三日

進書

[illegible]

[illegible]

[illegible]

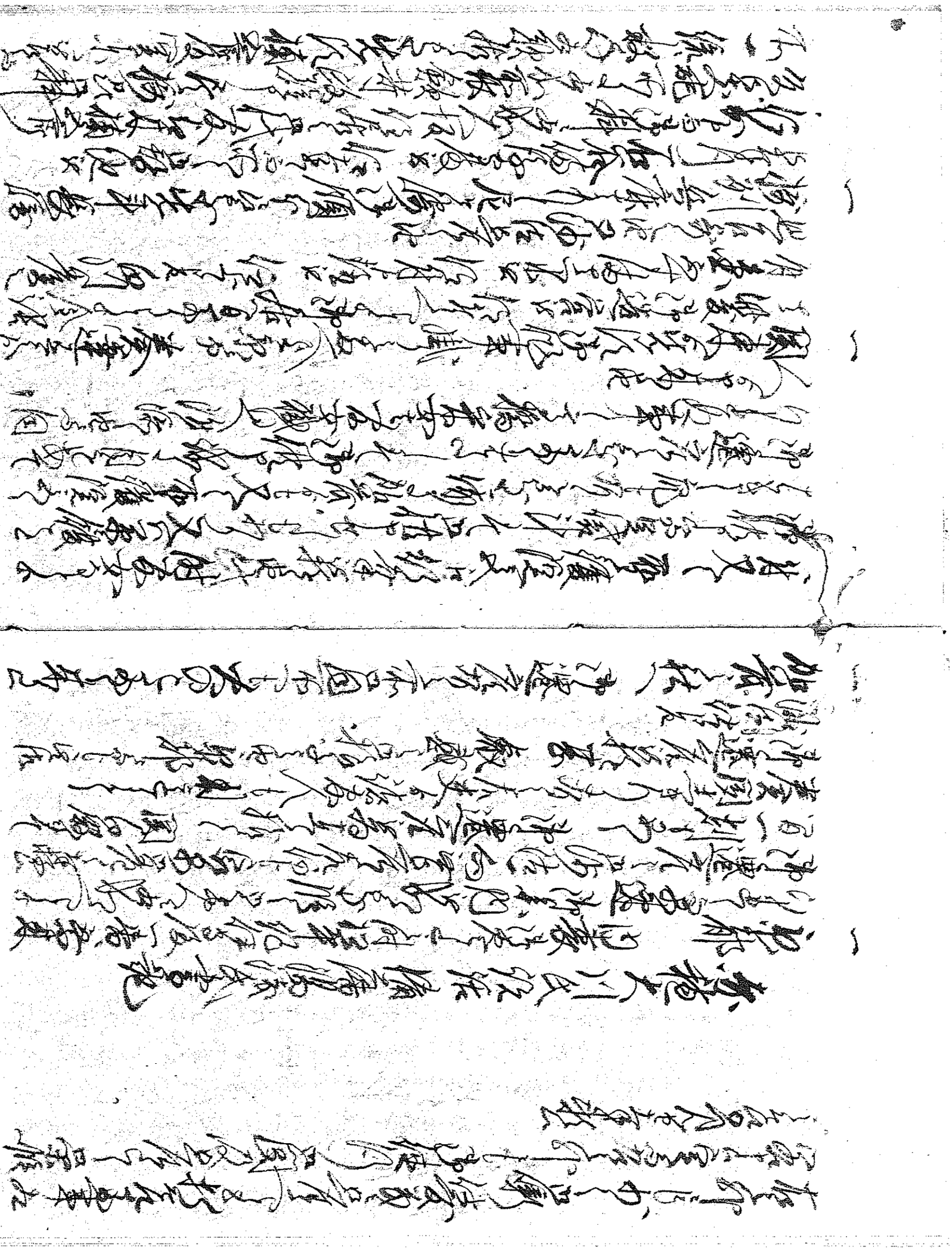

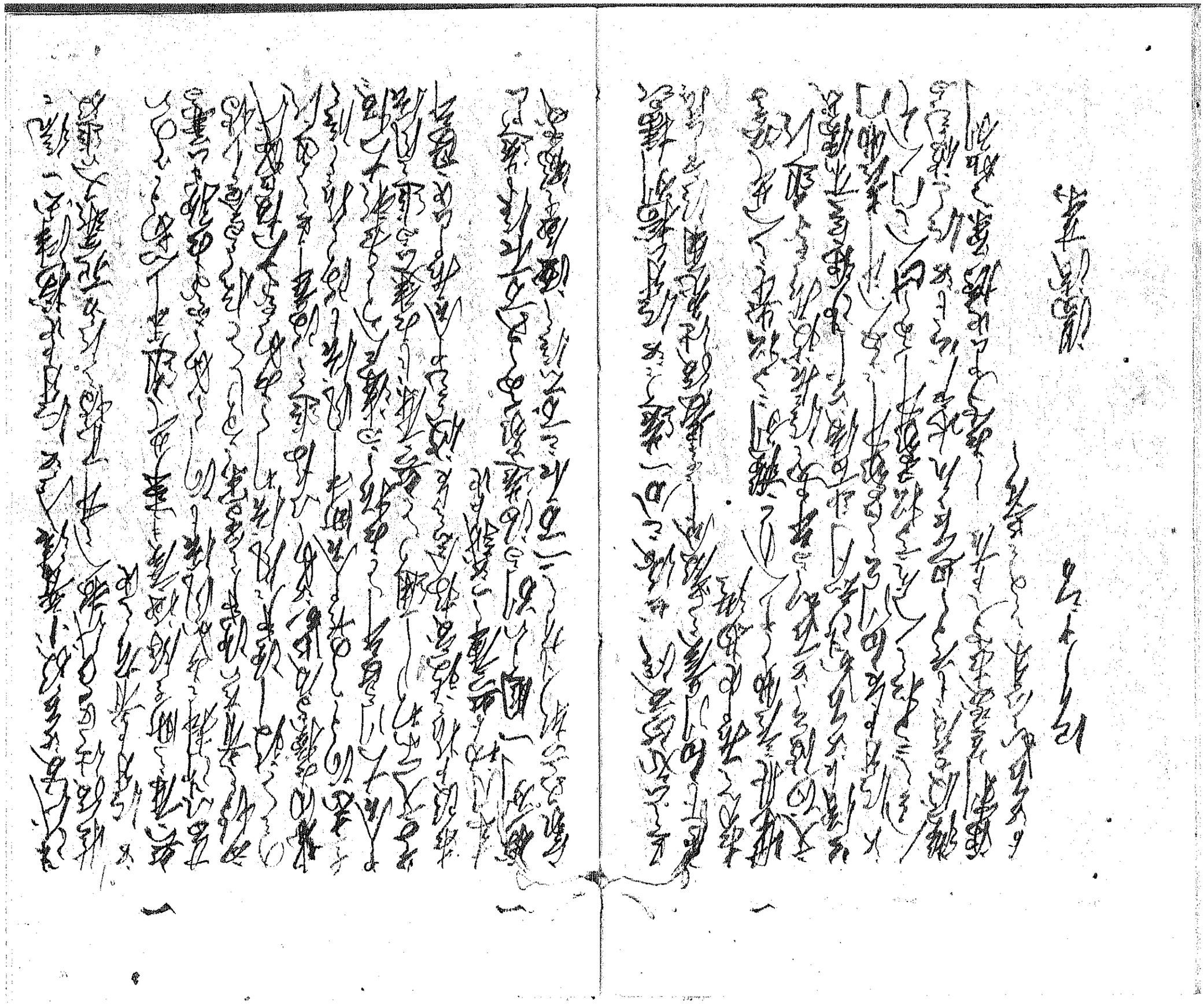

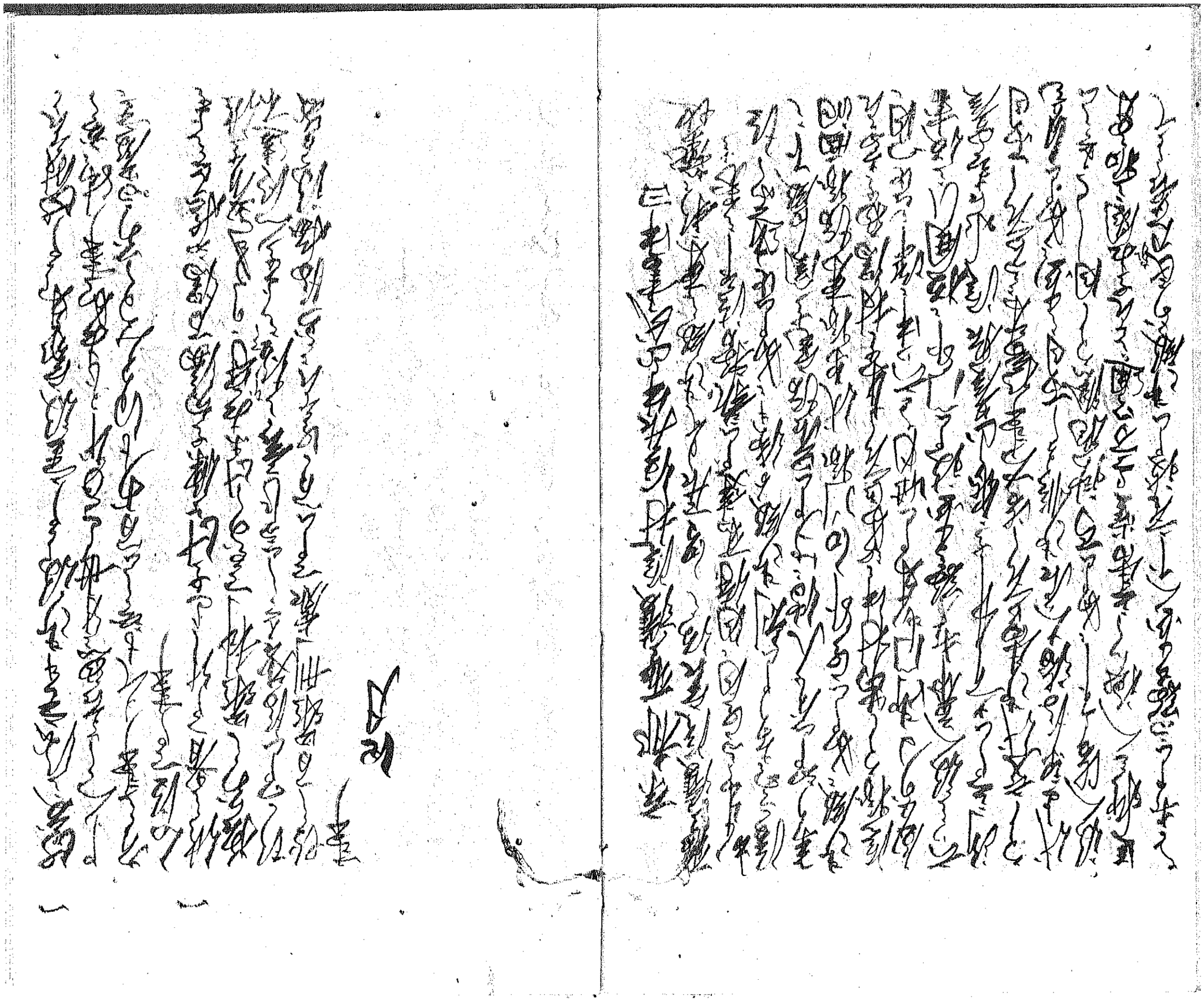

[illegible]

日光淮南子曰光明集于九日而川涉谷移[illegible]
高誘大門振[illegible]
大門振[illegible]淮南[illegible]

江月

天明八戊申夏四月十一日十二日兩霄中天有火光
色少帶青色人望之其大如斗從東方墜西南
天狗狀如奔星色黃有聲其止地類狗所墜處
望之如大火冲天上銳下圓如數頃田處謂之天
狗星或赤氣如血從上墜下或從渭升于天者天
狗也或曰有如大流星從渭升上却落或住少時
或登斗而墜者天狗也或有大流星赤色光照
地炬六七炬聲而落者天狗也李淳風曰天狗出
入渭間不出列星墜地者天狗不墜地者流星
也天狗者亡星氣出西南金火氣合而為天狗見則
兵起大戰天下餓人相食天狗所下必有大戰破軍
殺將伏屍流血天狗下食之不出三年所下之國當
之天狗下則四方相射其君失道兵大起國易改戒
守禦

右蒙

命

吉田眉考

戊申四月安藝侯御下備後尾路市合

林中三郎治和條渝

[illegible]

[illegible]

[illegible]

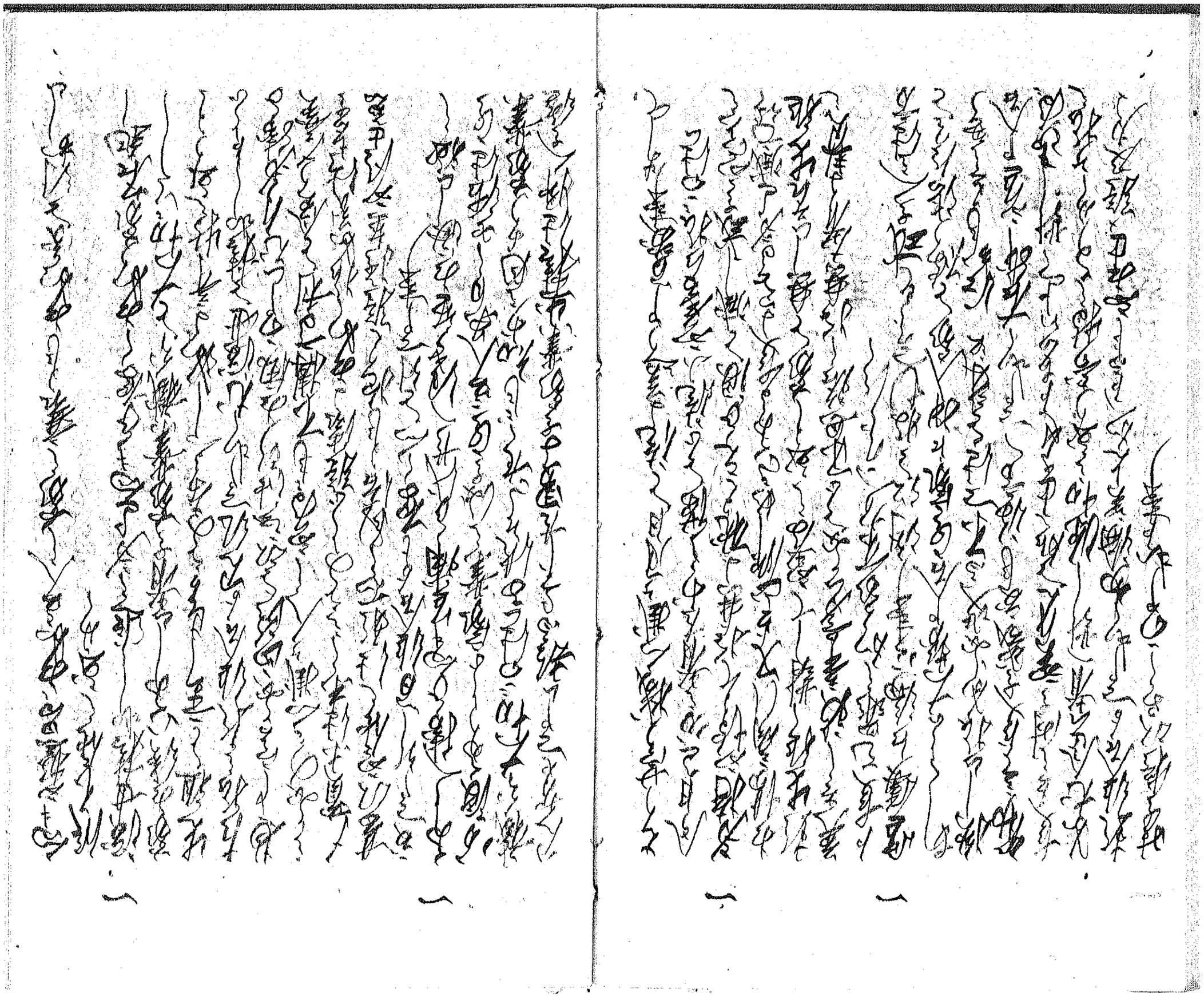

[illegible]

[illegible]

[illegible]

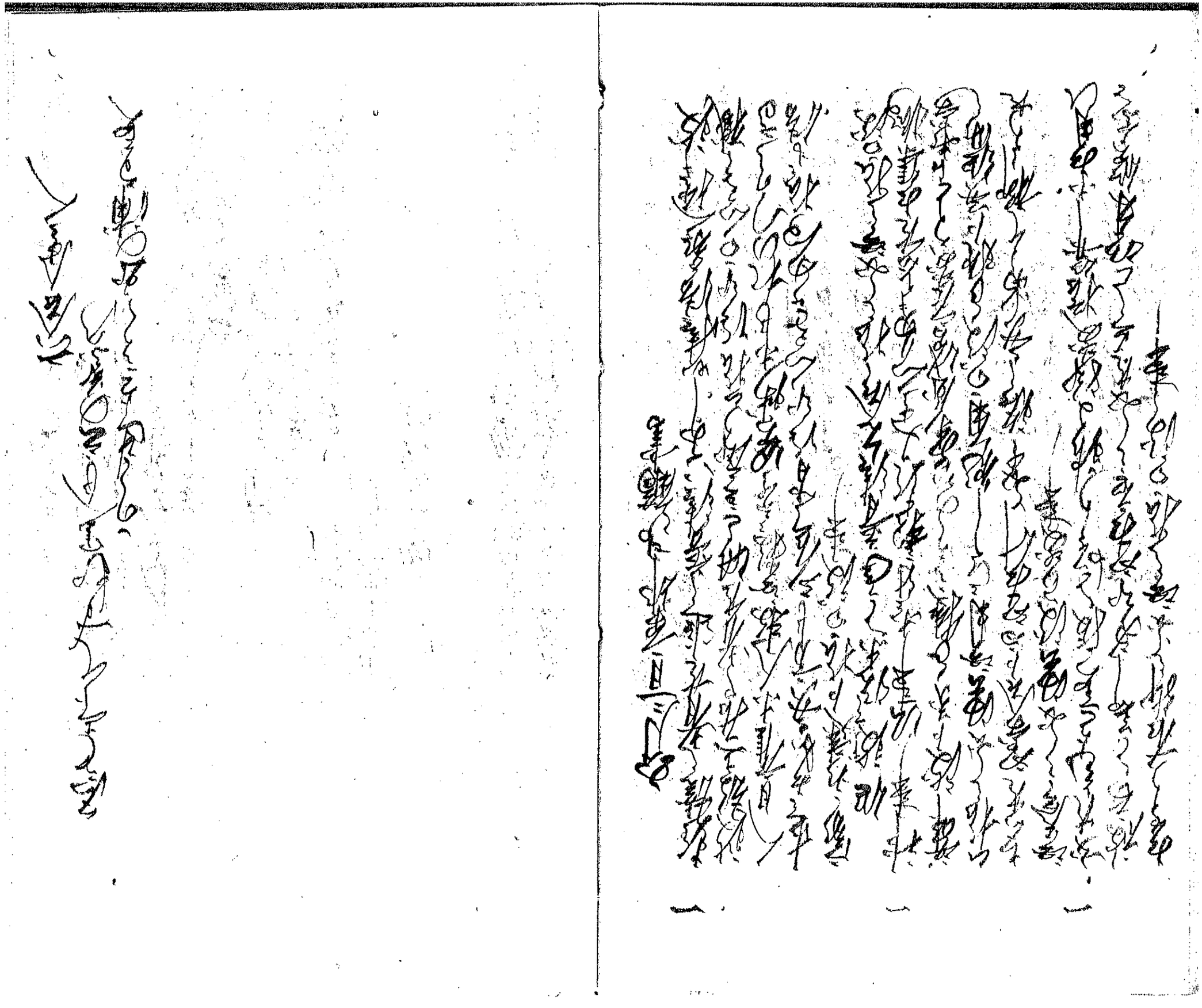

[illegible]

[illegible]

[illegible]

[illegible]

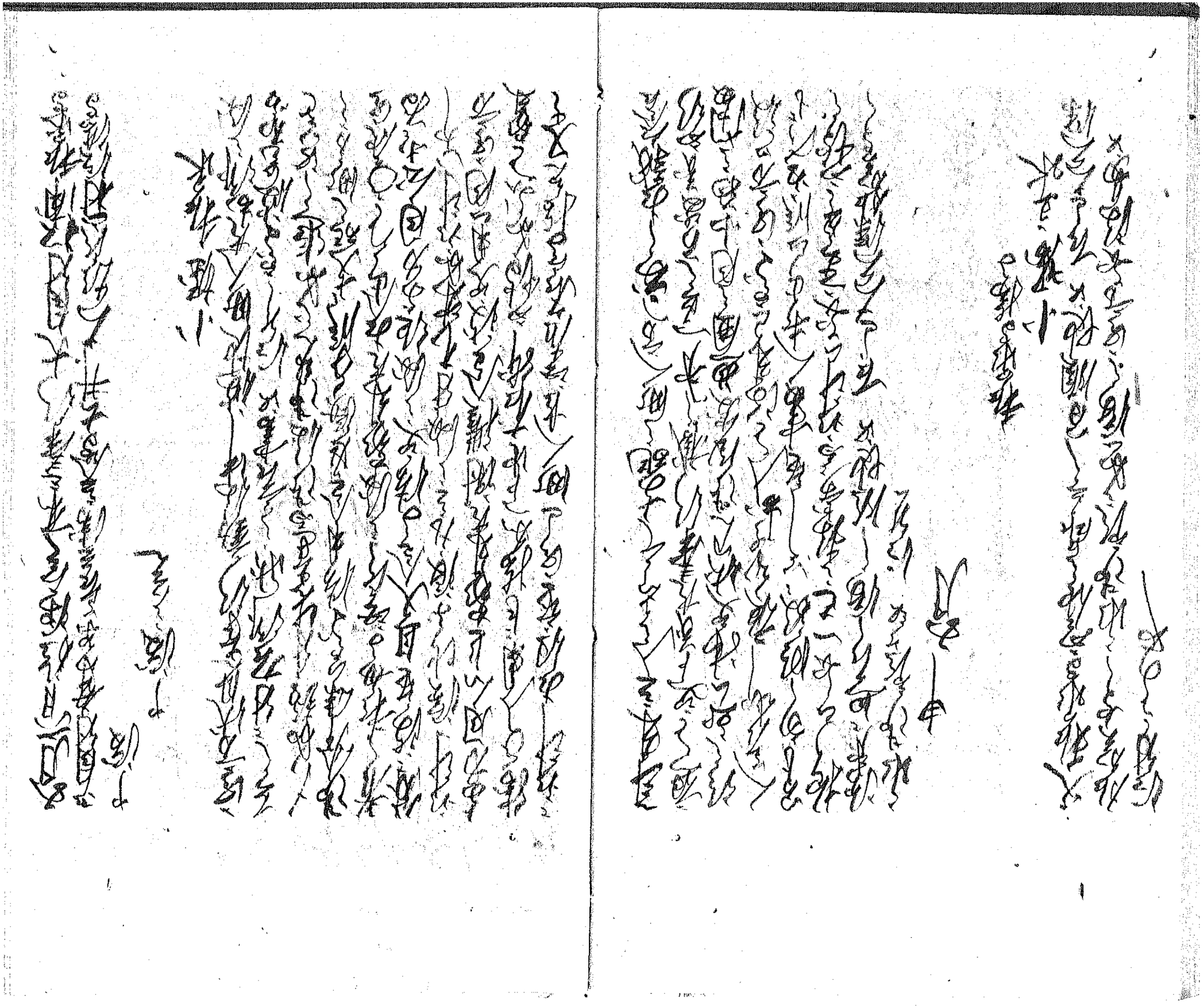

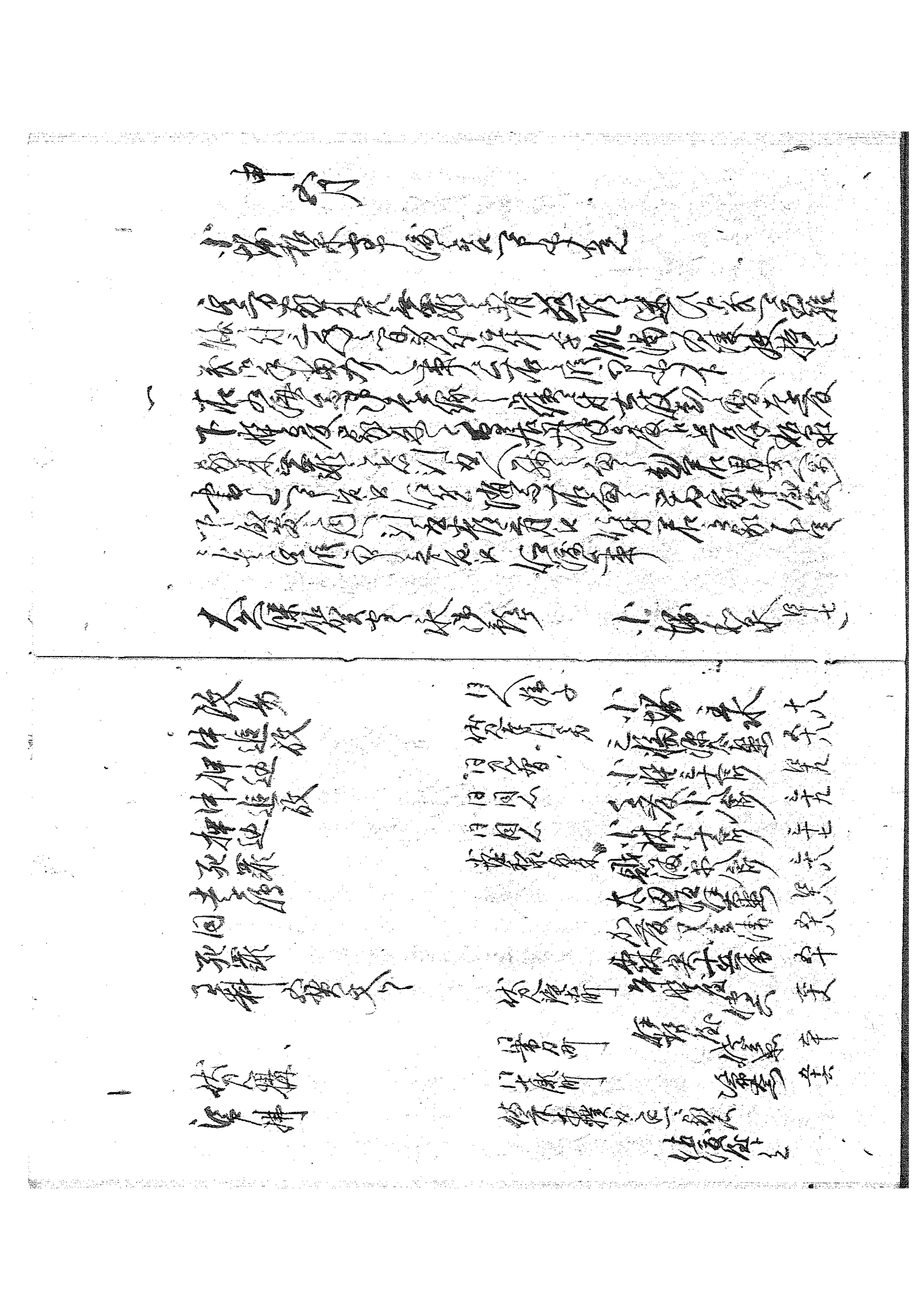

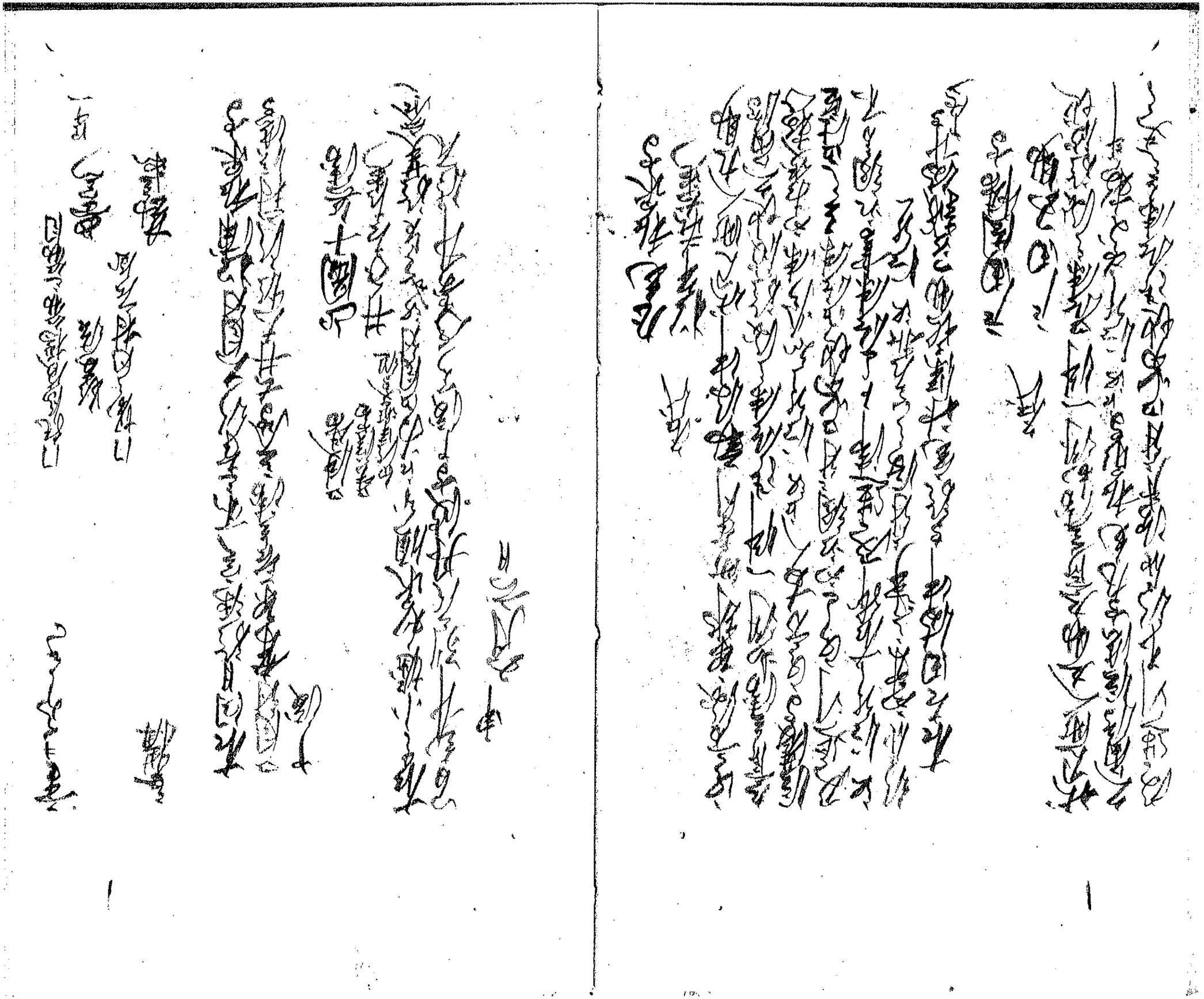

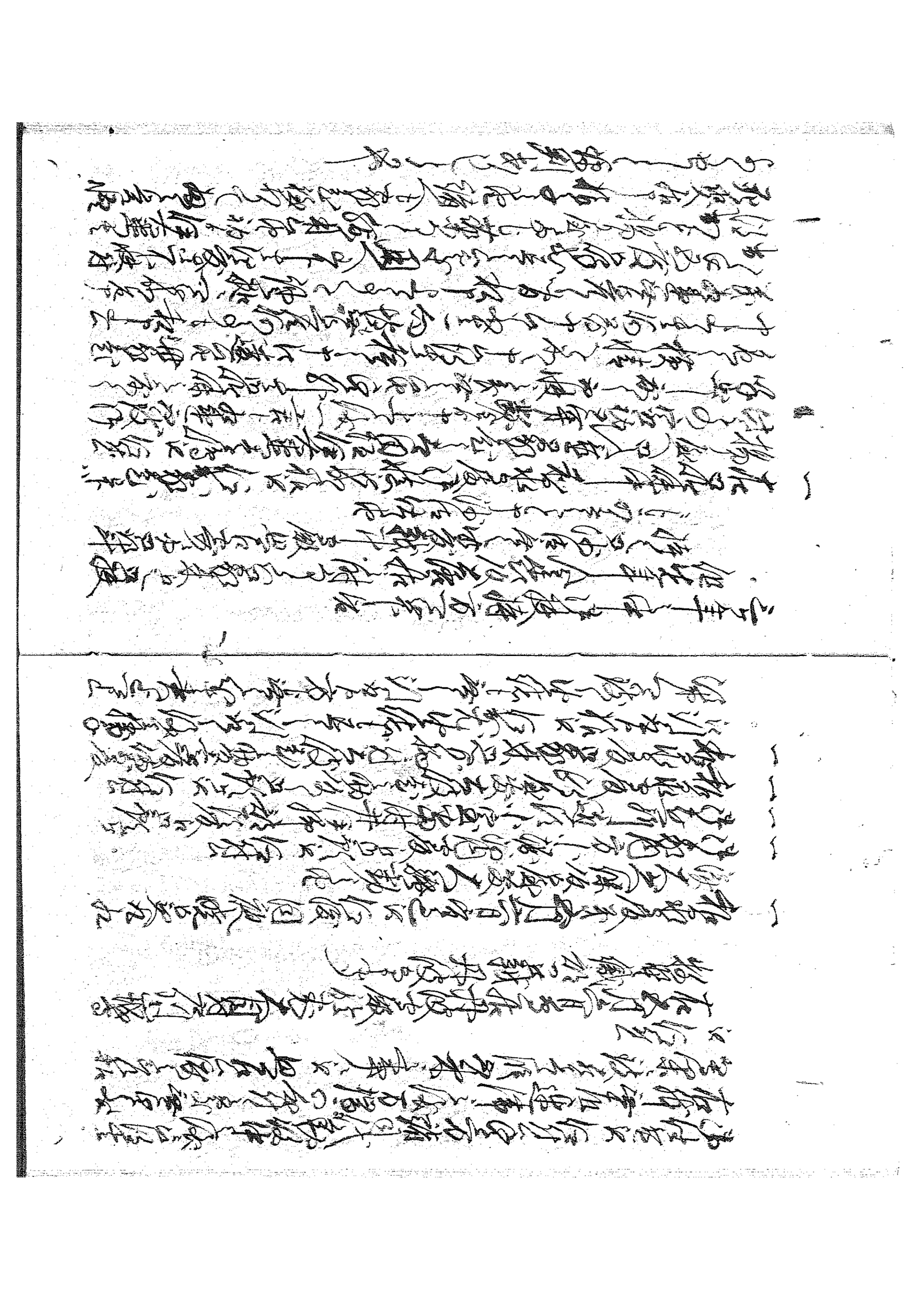

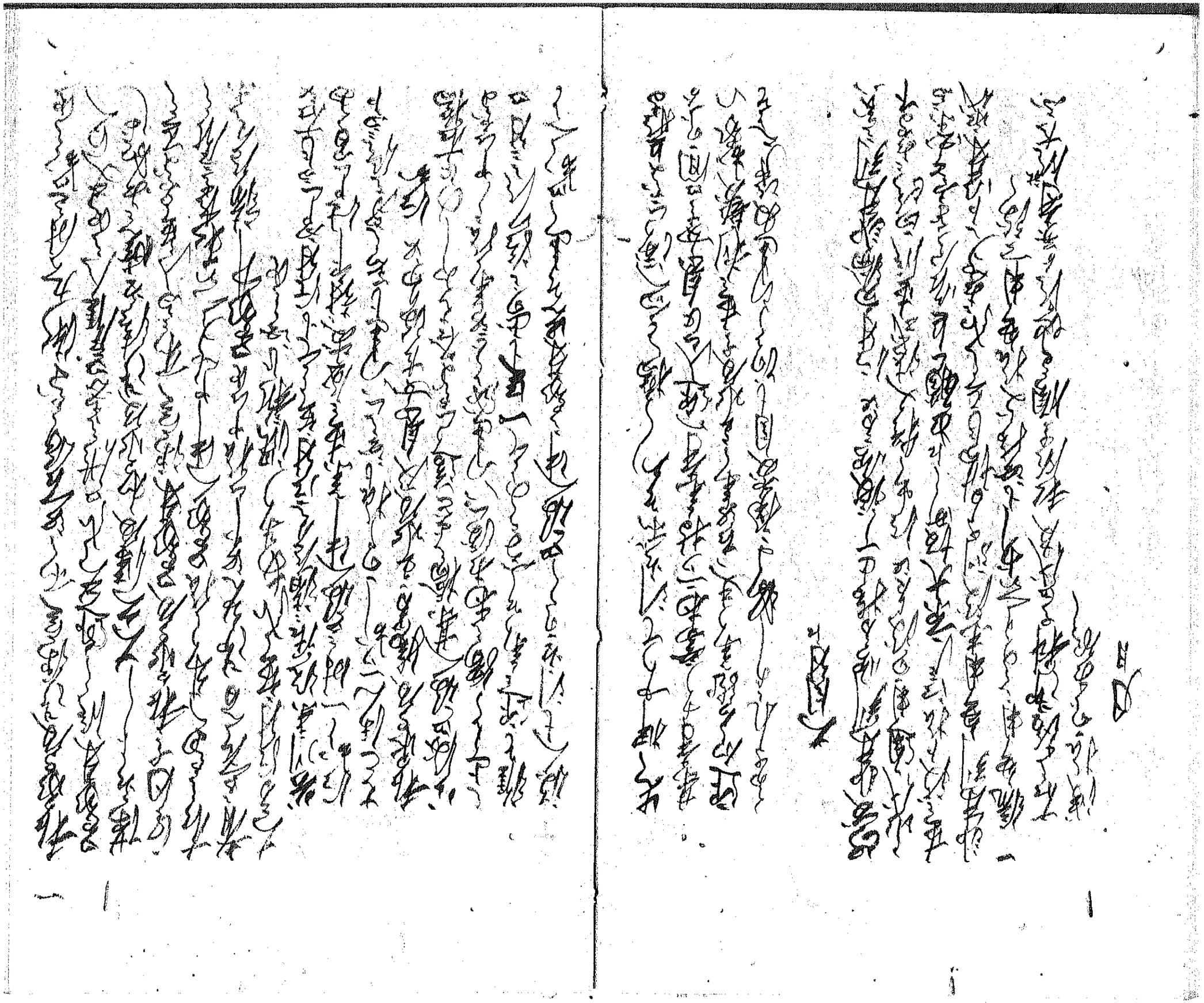

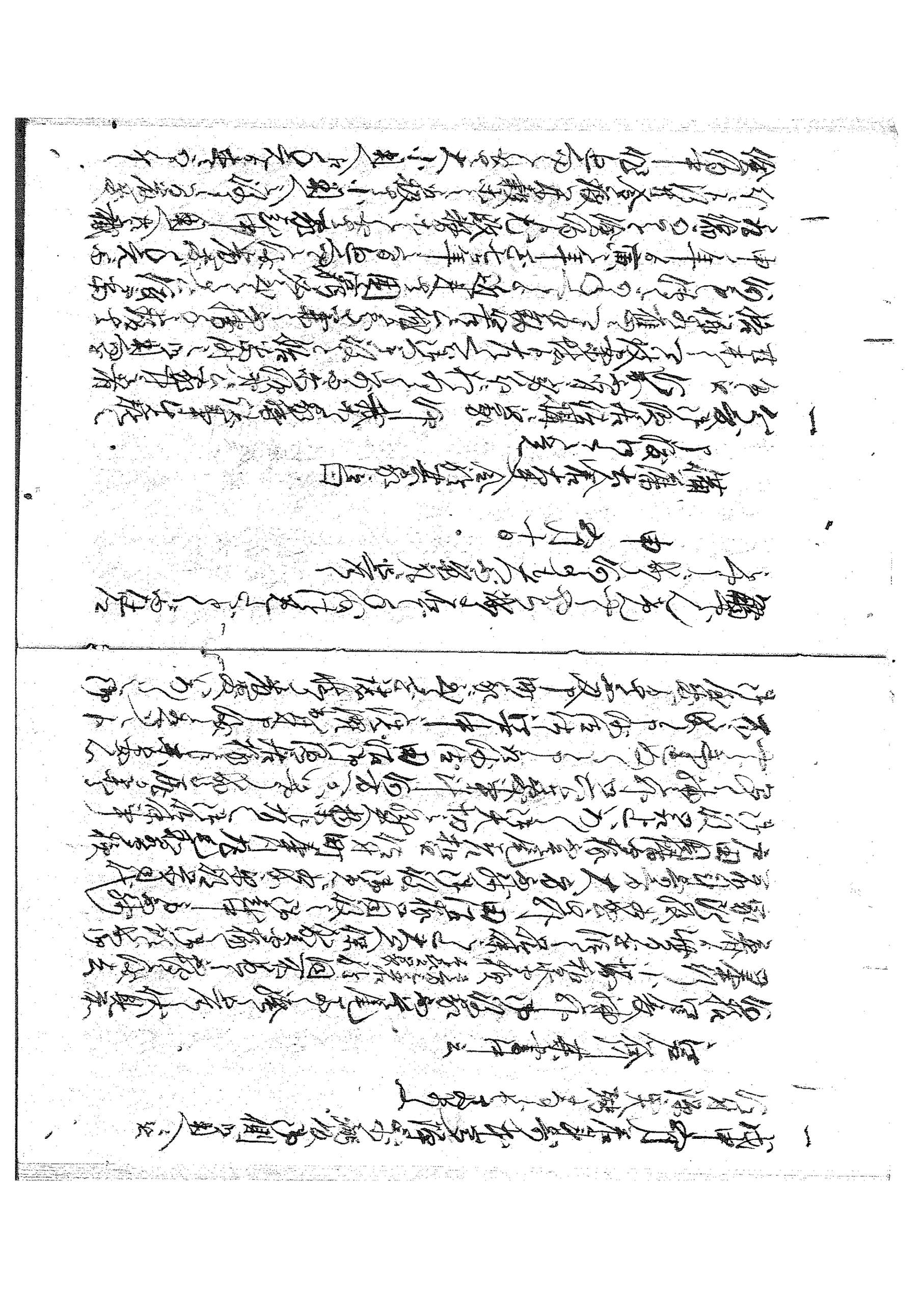

一 倫理を修して国を治め我が皇祖皇宗の遺訓を明徴にし以て下と之を
[illegible]
[illegible]
[illegible]

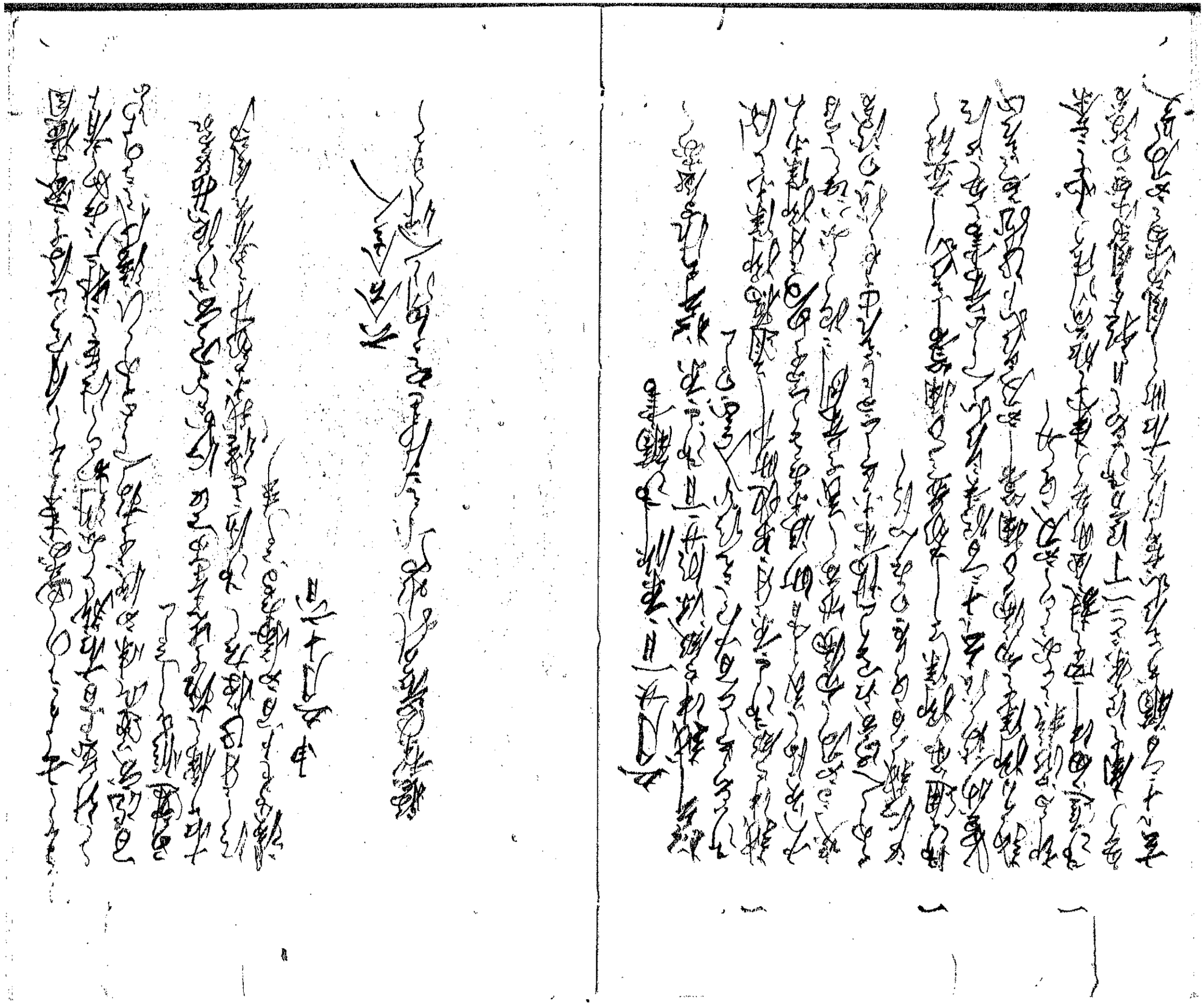

[illegible]

[illegible]

[illegible]

[illegible]

六月廿日

井戸氏ヲ訪ヒ文通ヲ

渡華[illegible]

[illegible]

[illegible]

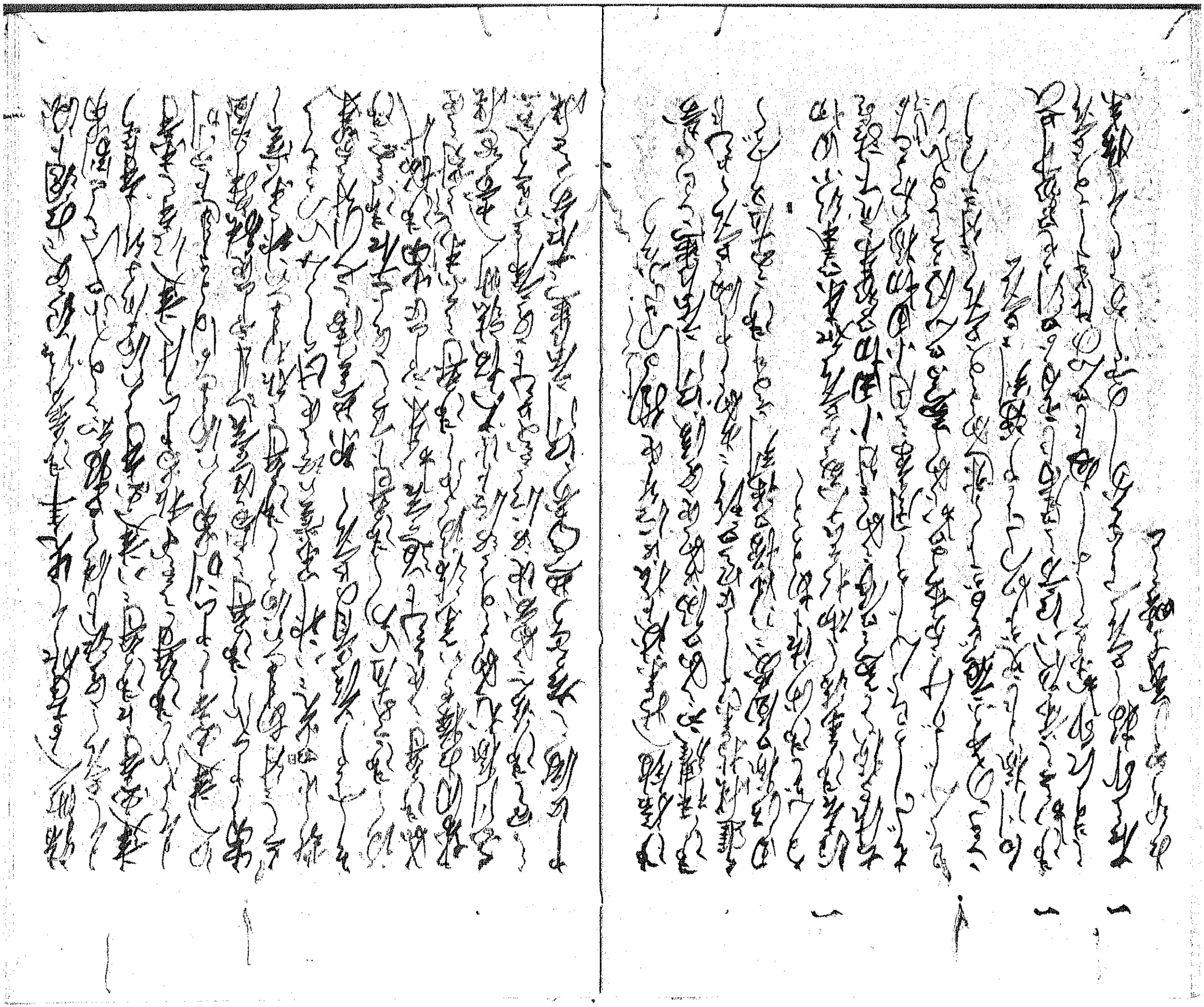

[illegible]

一 [illegible]通り[illegible]

西口義行[illegible]馬一匹[illegible]

[illegible]

右之通[illegible]

[illegible]

一 [illegible]

[illegible]

[illegible]

[

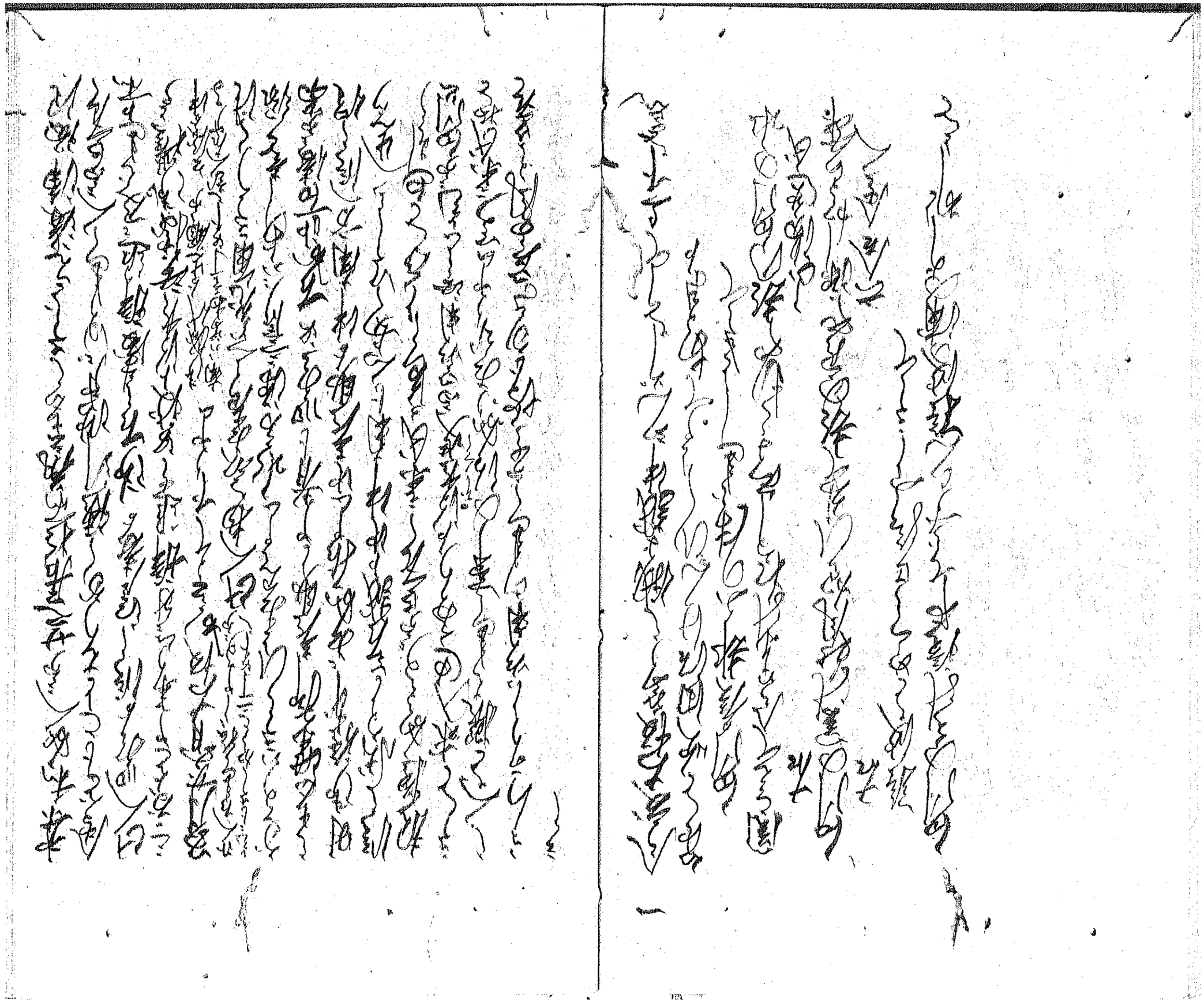

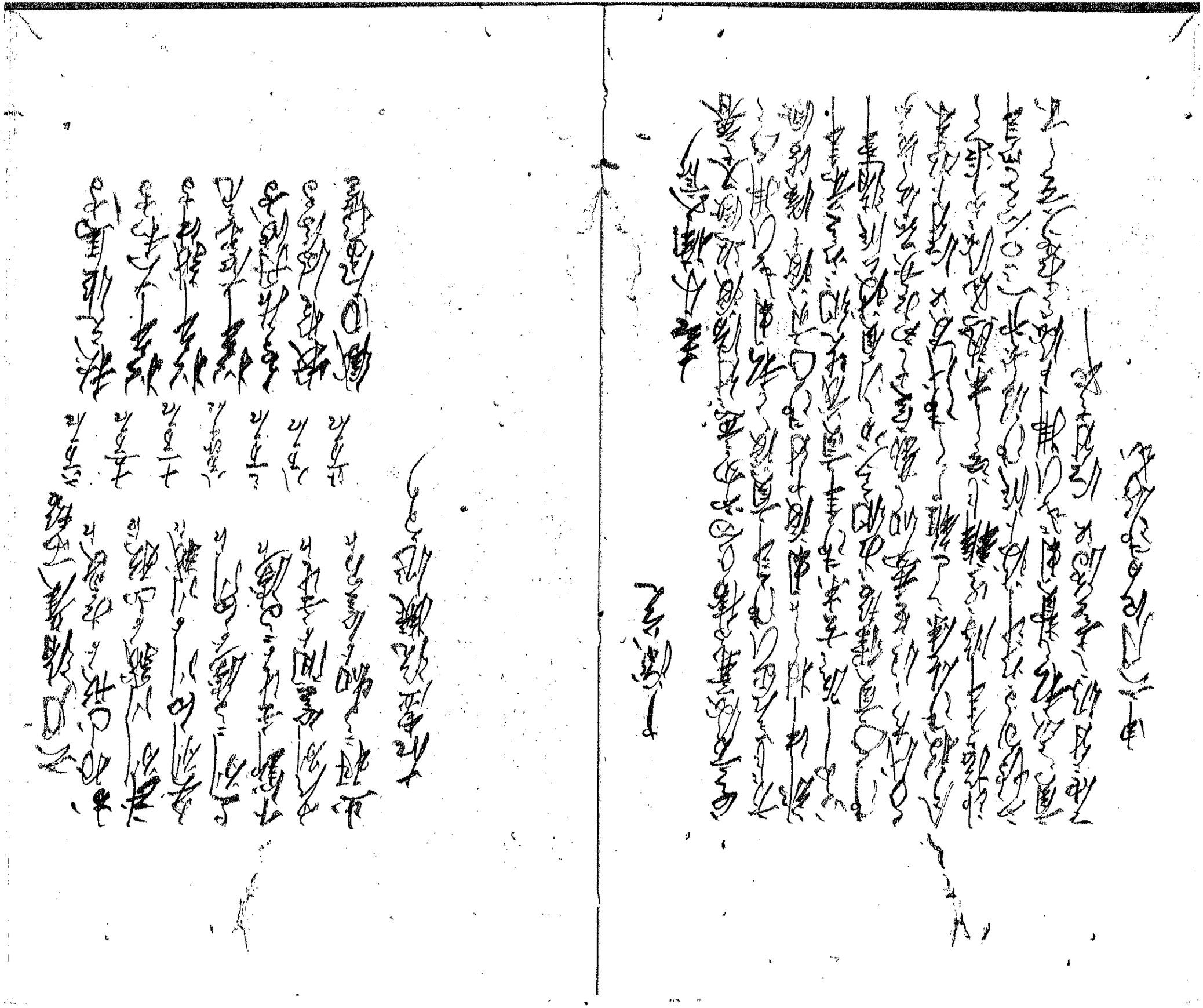

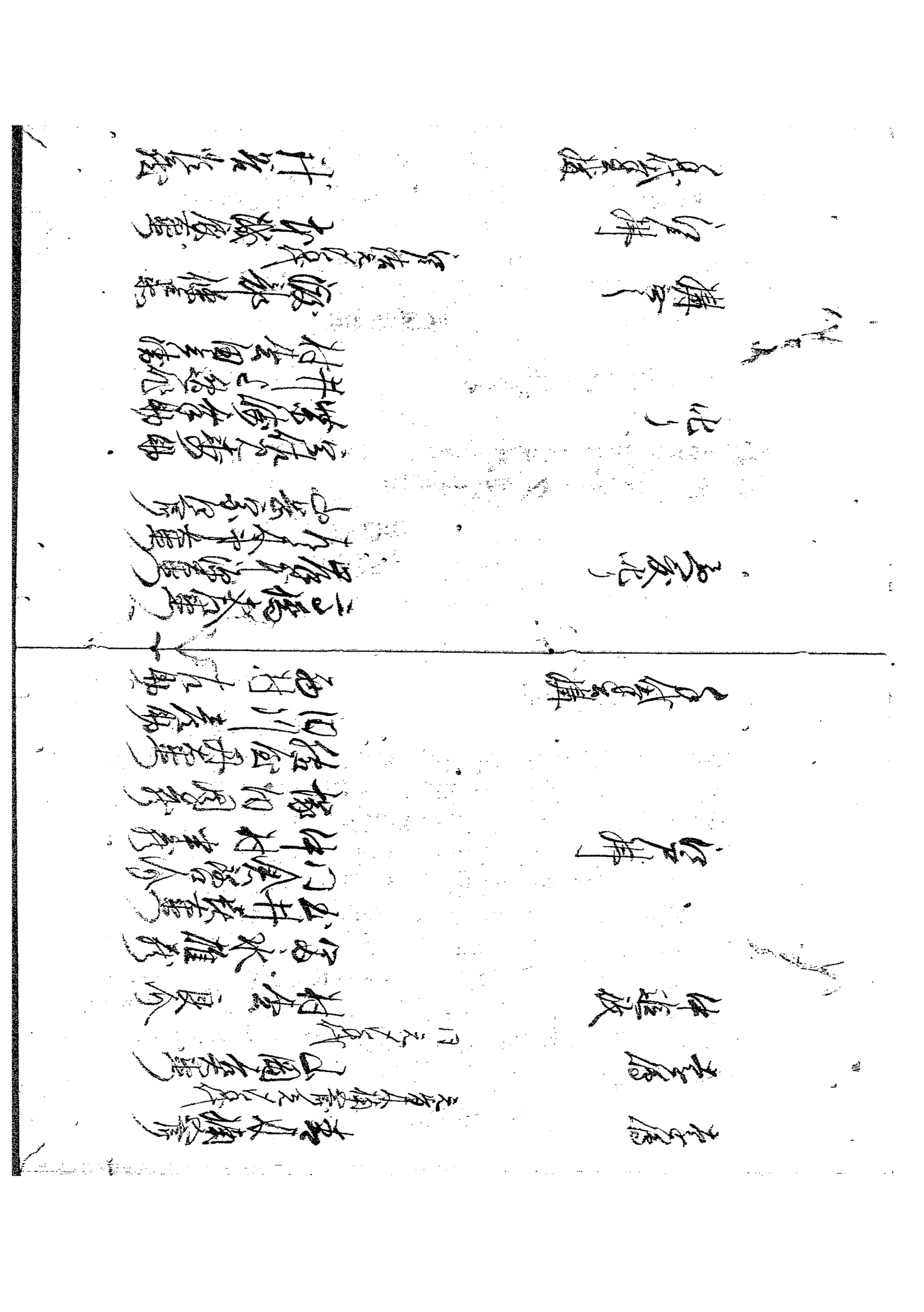

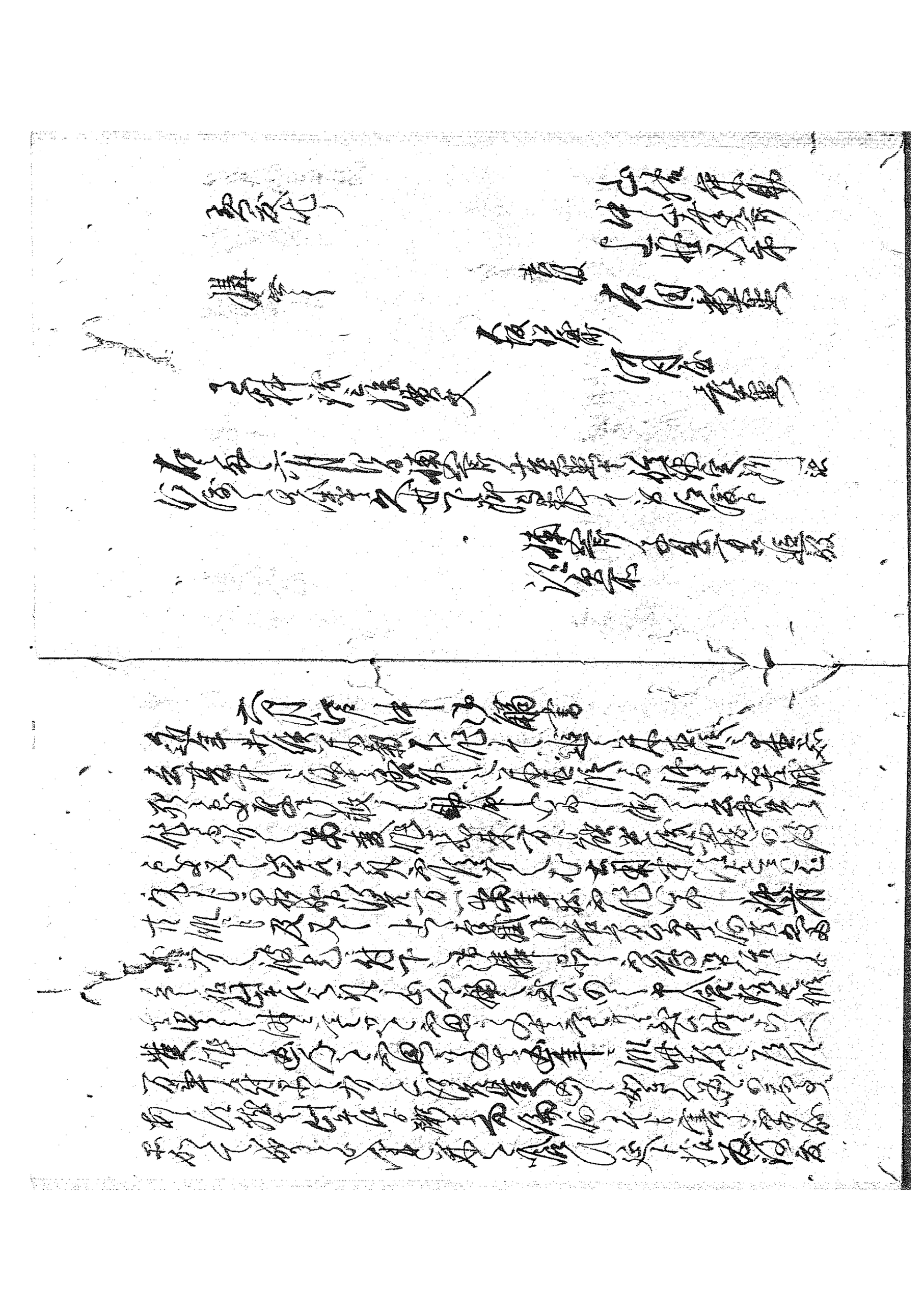

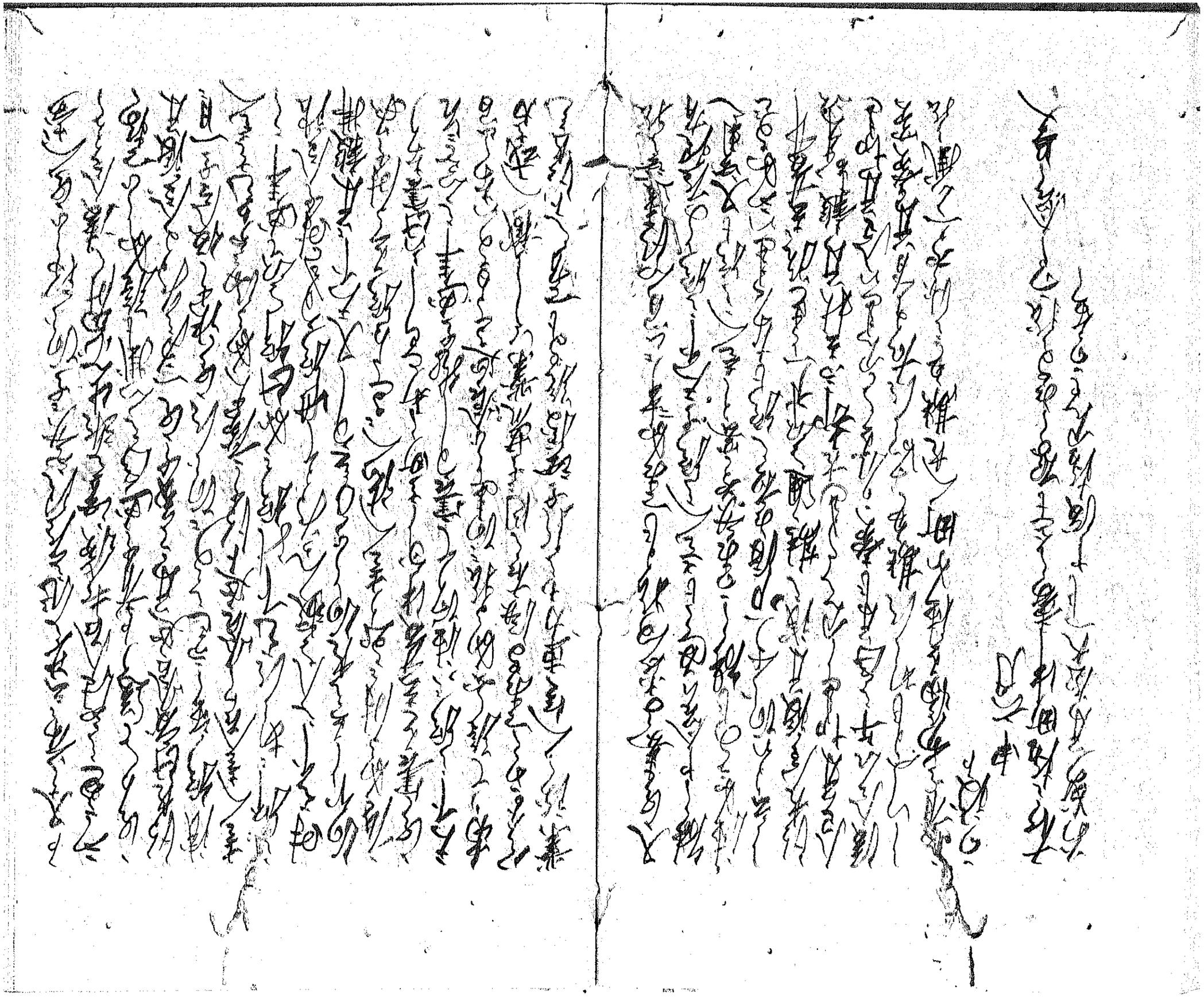

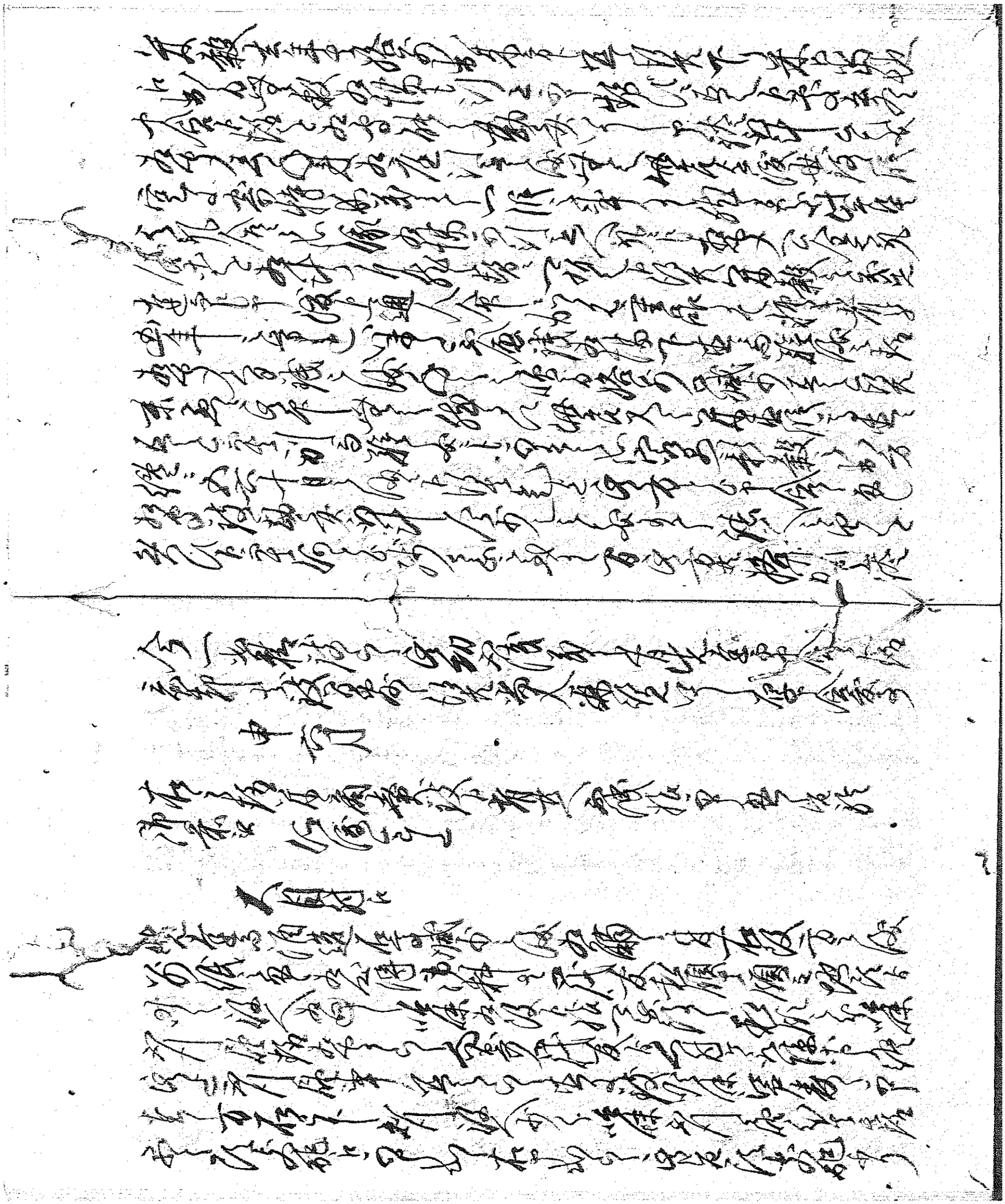

[illegible]

七月

一 六月分に

[illegible]

[illegible]

七月

[illegible]

[illegible]

[illegible]

一 [illegible]

[illegible]

[illegible]

[illegible]

[illegible]

[illegible]

申七月

[illegible]

一成申七月晉國派[illegible]
[illegible]
[illegible]

[illegible]
[illegible]
[illegible]

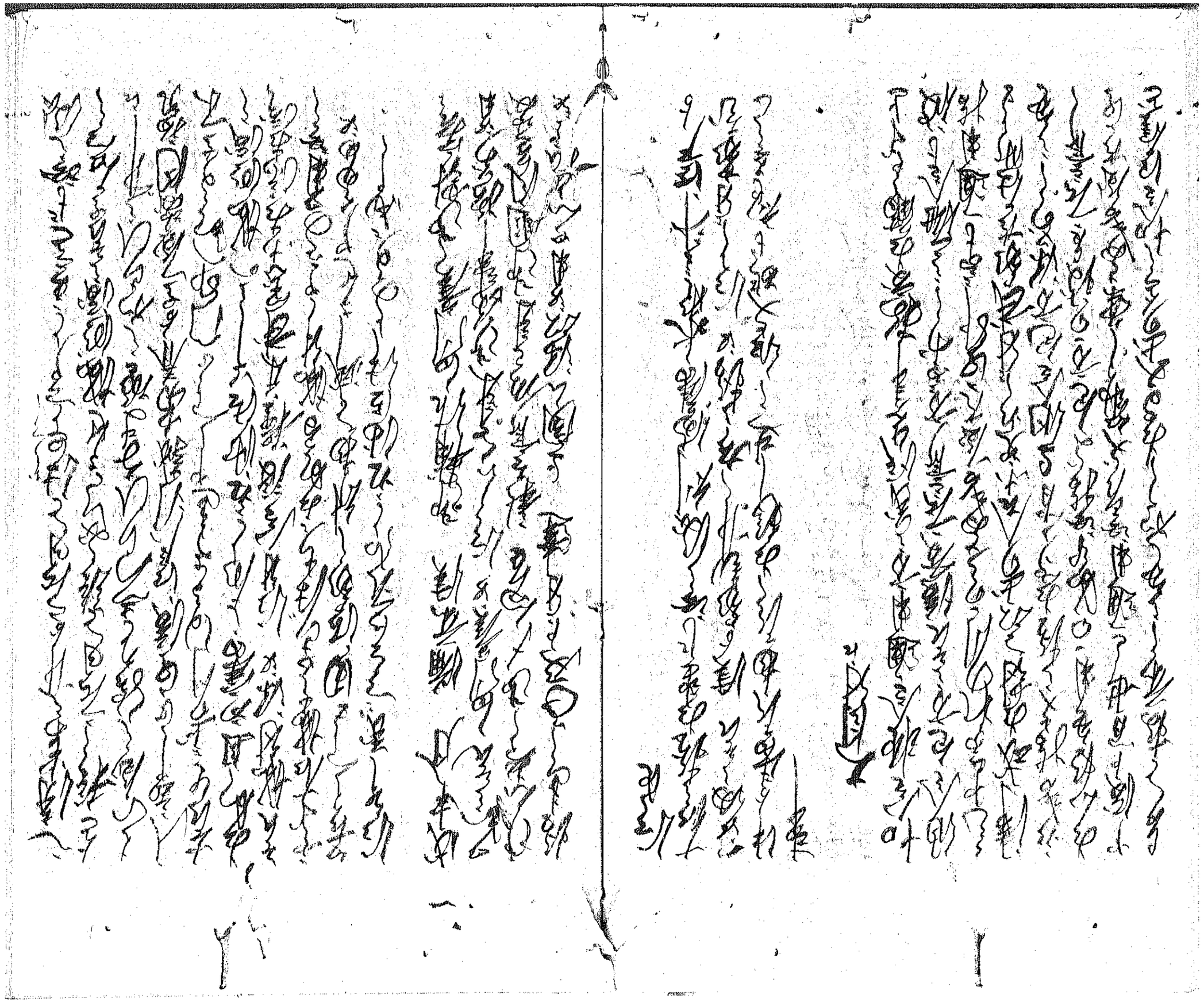

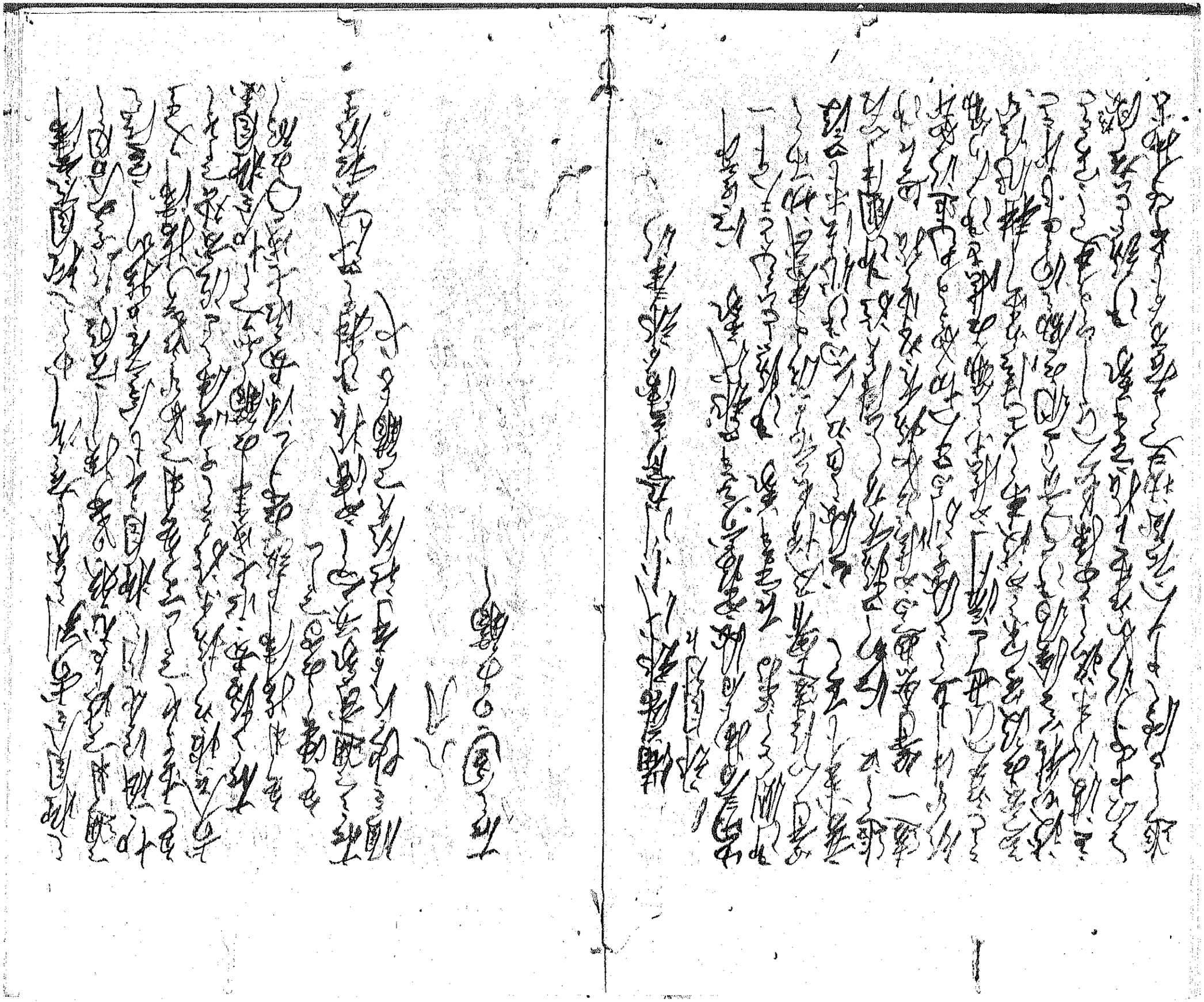

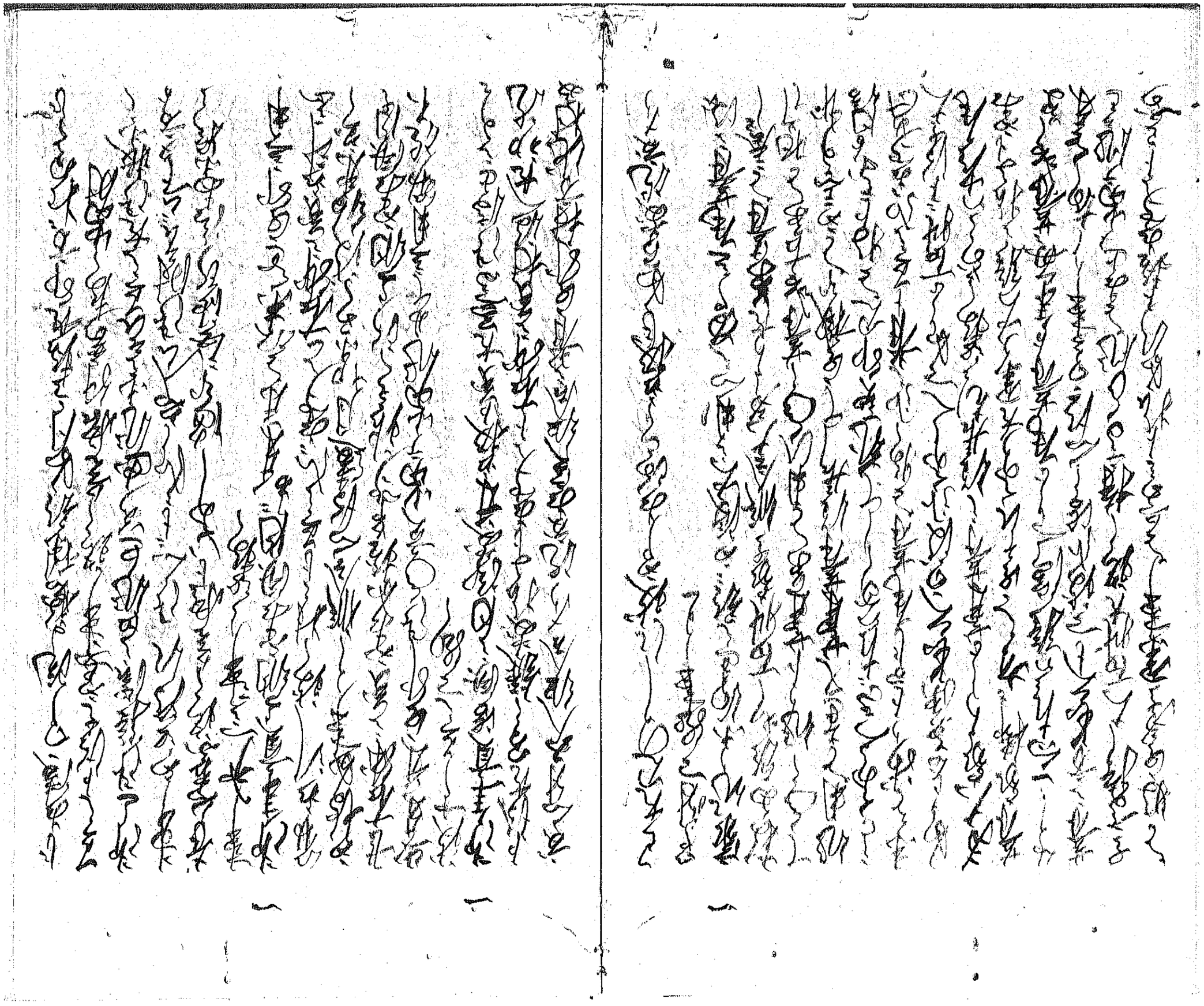

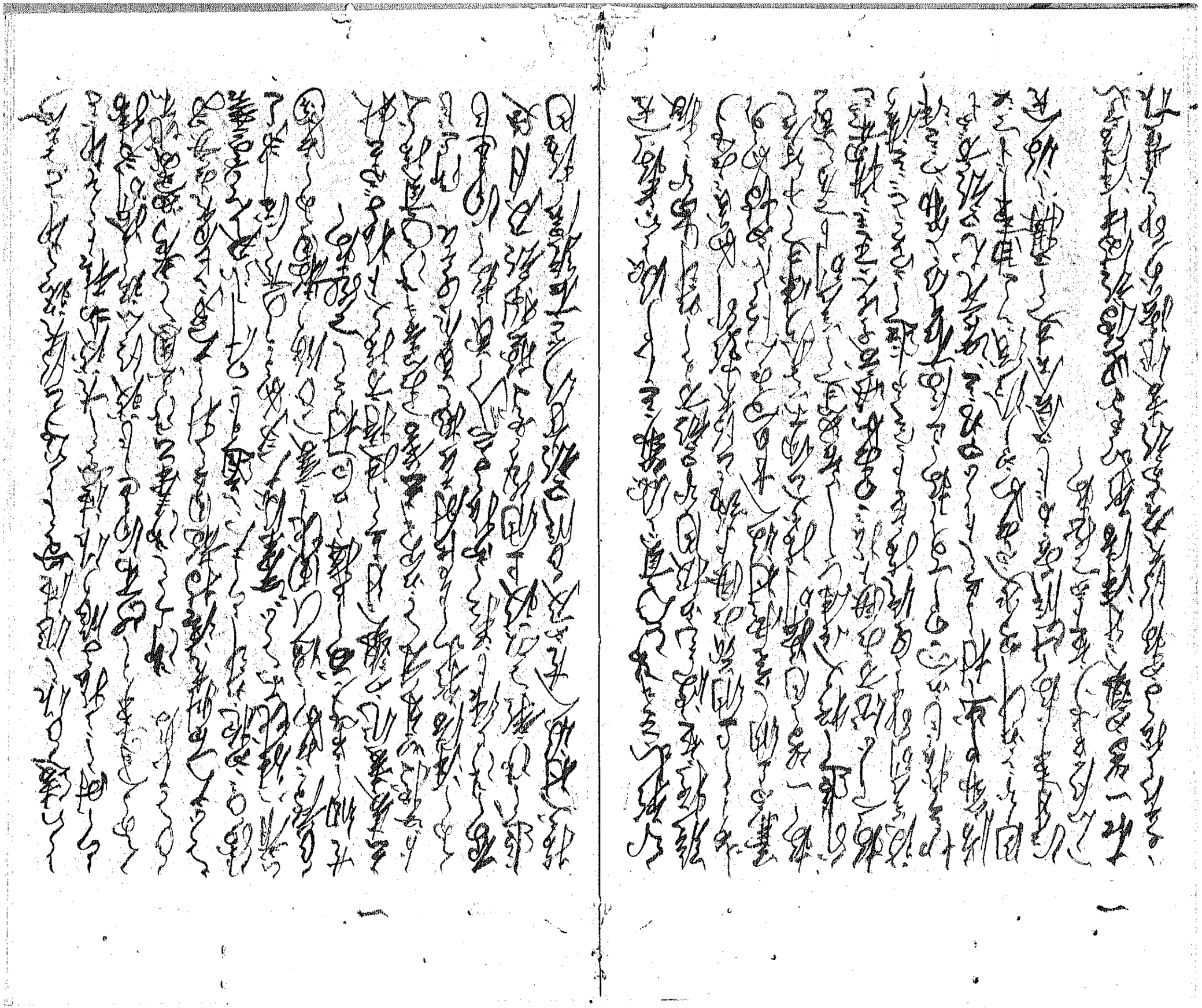

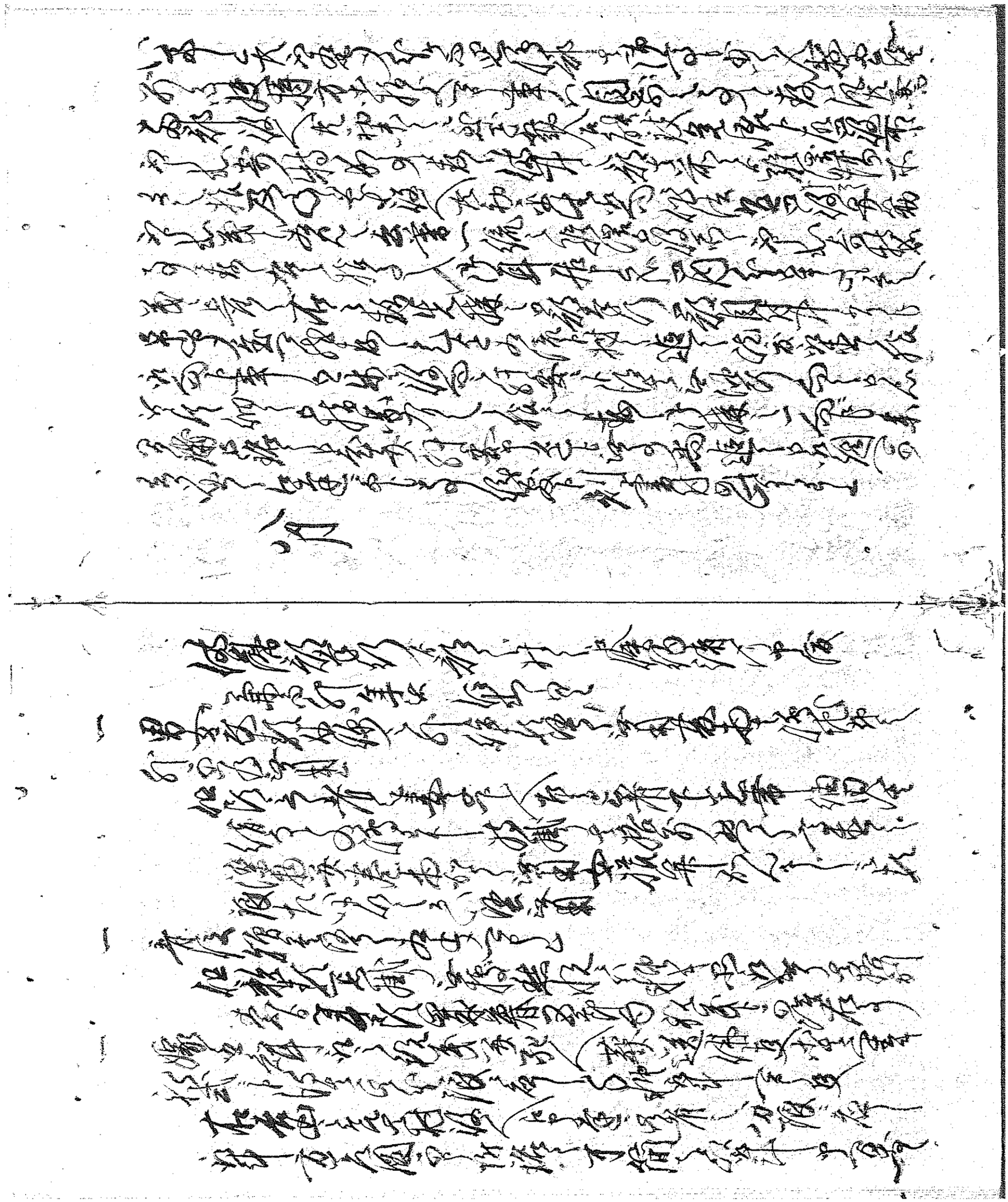

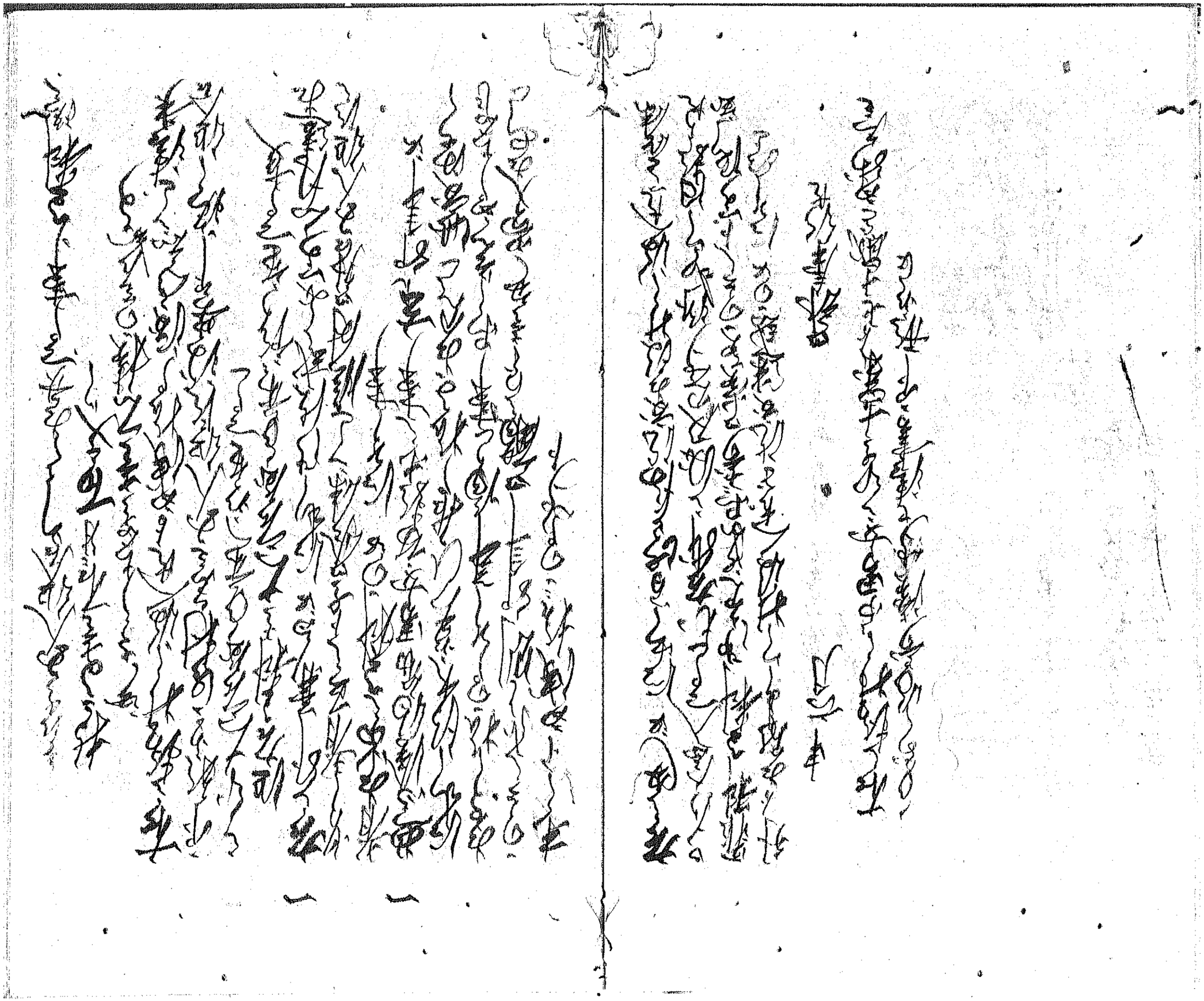

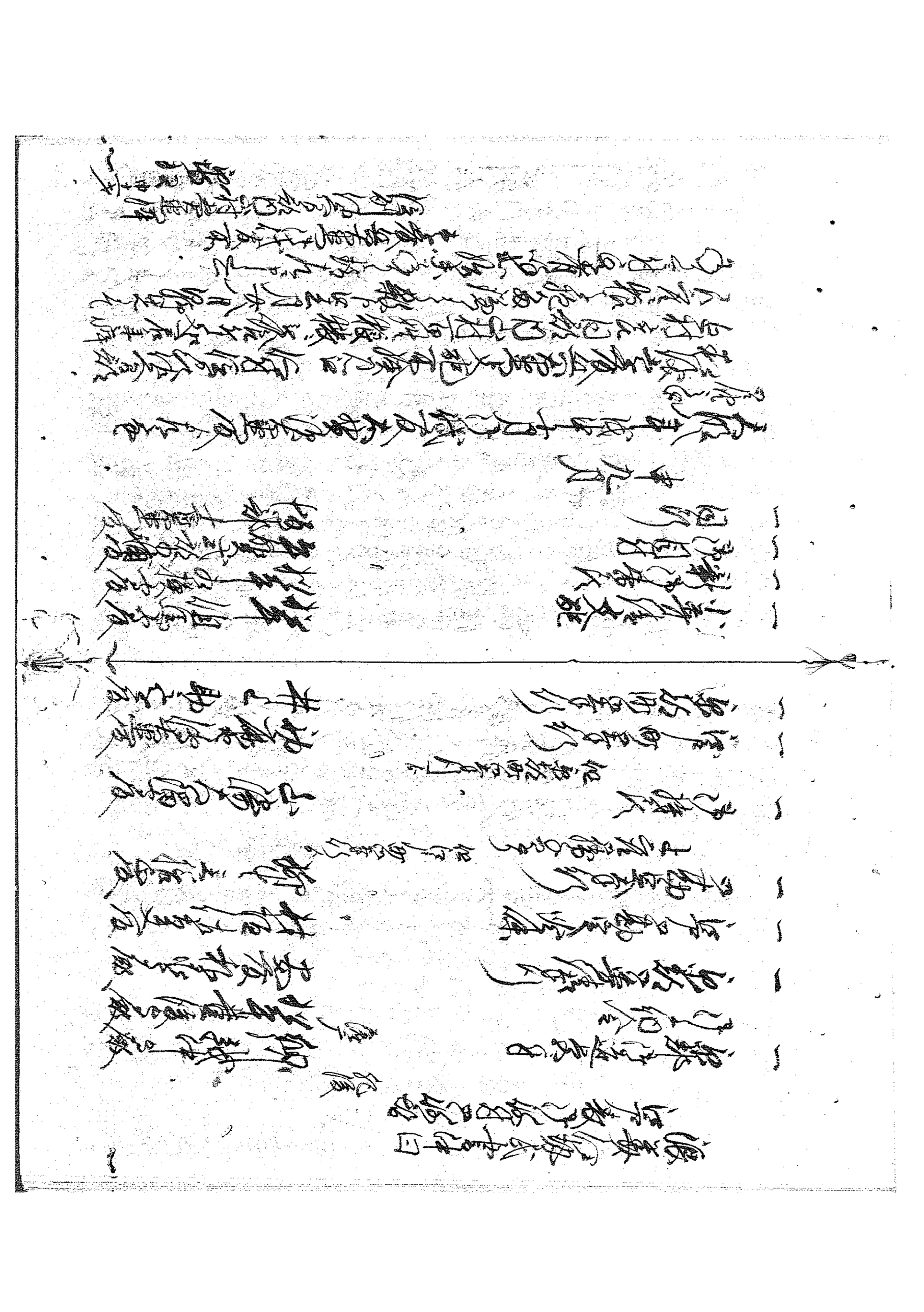

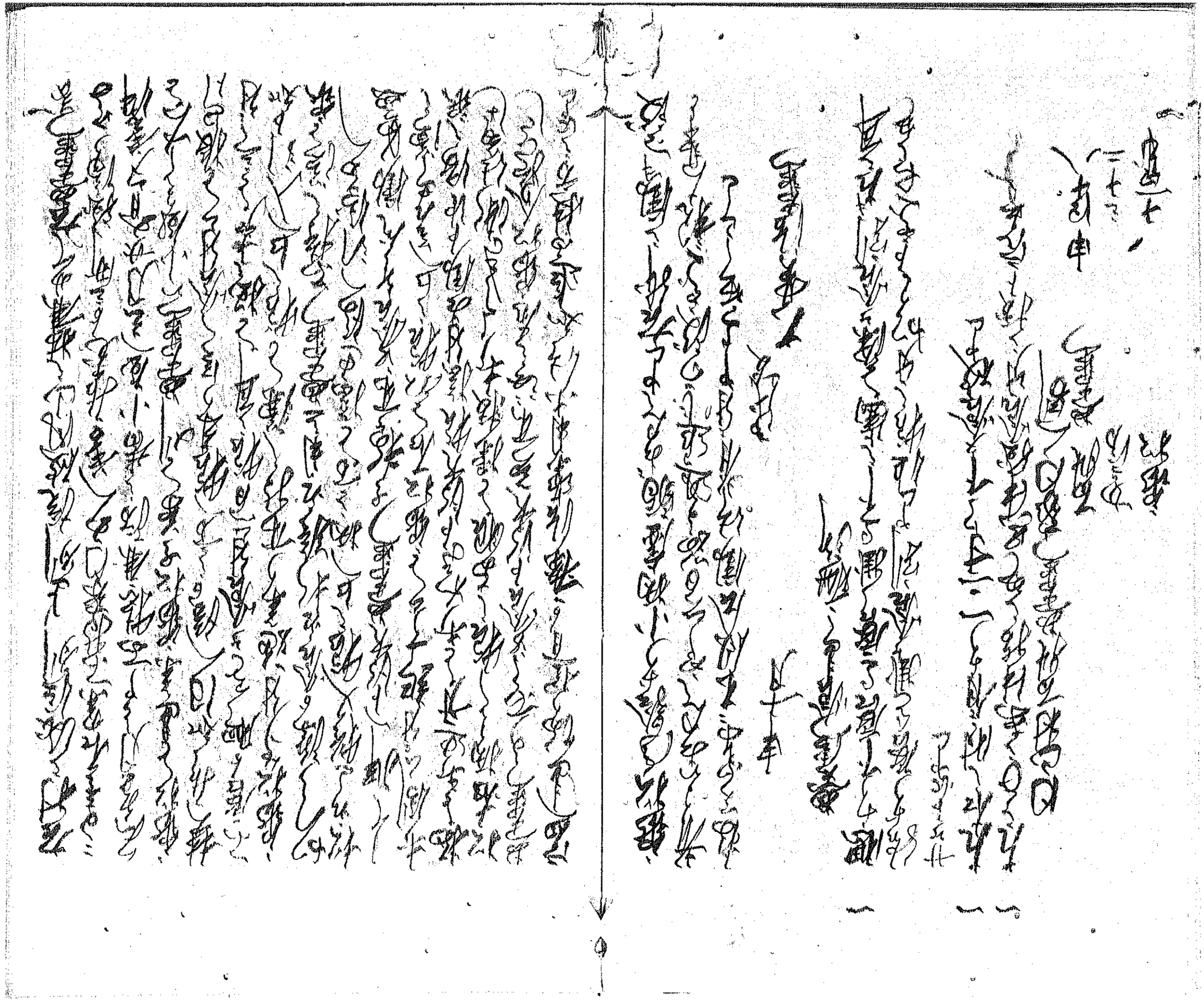

童子亀松捕狼記 賴惟完撰

亀松信州農家の子也郡曰佐久郡曰小諸村曰田中其家代々農業を
[illegible]
[illegible]
[illegible]

官大賀光豊（衛門佐）喜其孝思以聞旌賞
賜白金二百両　其年十一月廿一日
也

論云曰豪強云乎曰敏恰云乎氓隷
斜媚之子非教学有素也其歯十又
一手如柔莫宣得有搏獸之力耶愛
之心臨難不濫先能合之才能艶
之虫〻村童之勇不多乎所謂仁
者之勇非血気所為者乎

寛政元年己酉春三月

一　列侯委縣令茂谷治之事令書
　　戸波
　　文食物之事洛陽之市国近
　　郷土之物之中国之物
　　之事之物之中国之物
　　之事之物之中国之物
　　之事之物之中国之物
一　村役人之事
　　村役人之事
　　村役人之事
　　村役人之事
一　農業之事
　　農業之事
　　農業之事
　　農業之事
一　村役人之事
　　村役人之事
　　村役人之事
　　村役人之事

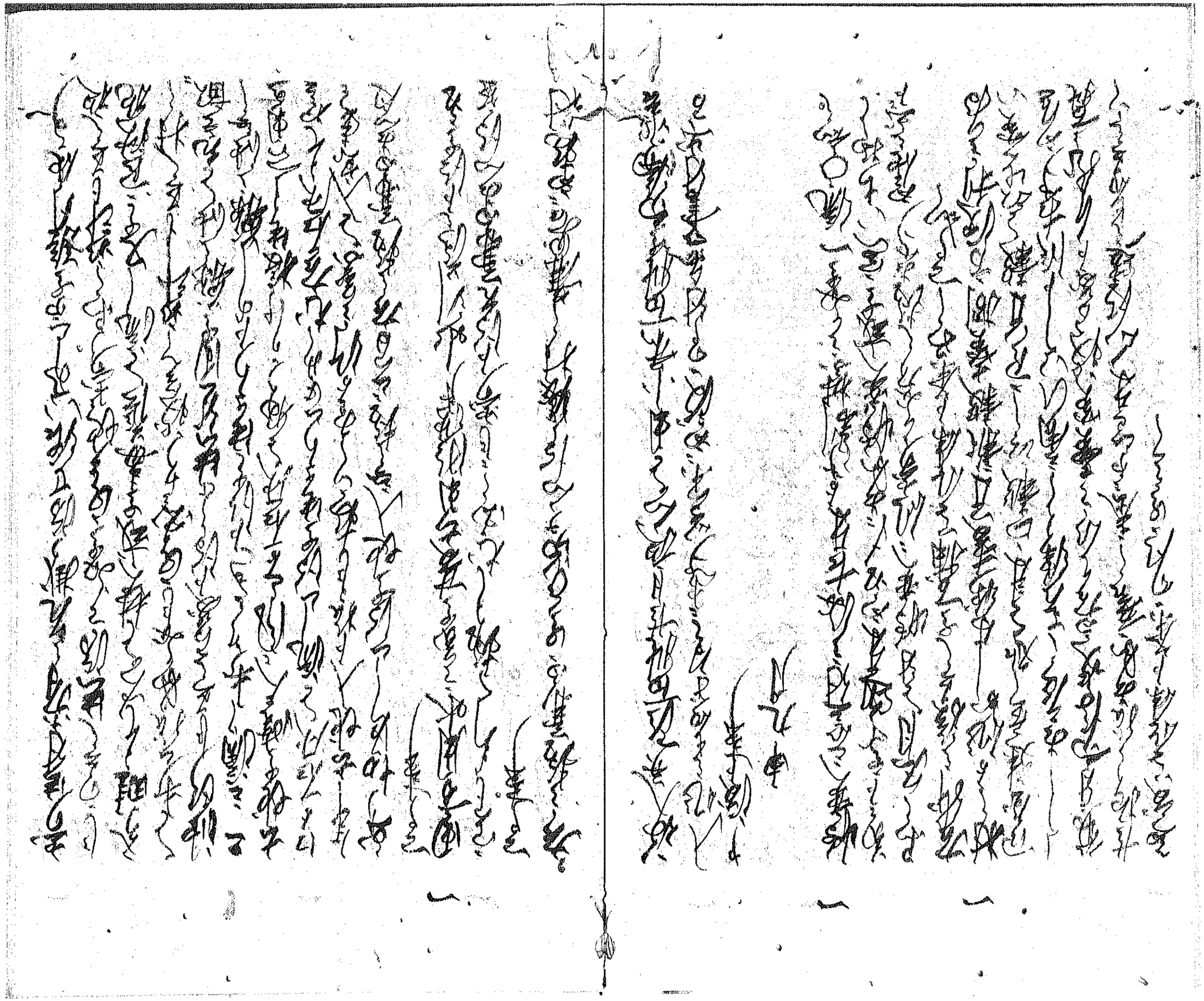

[illegible]

[illegible]

[illegible]

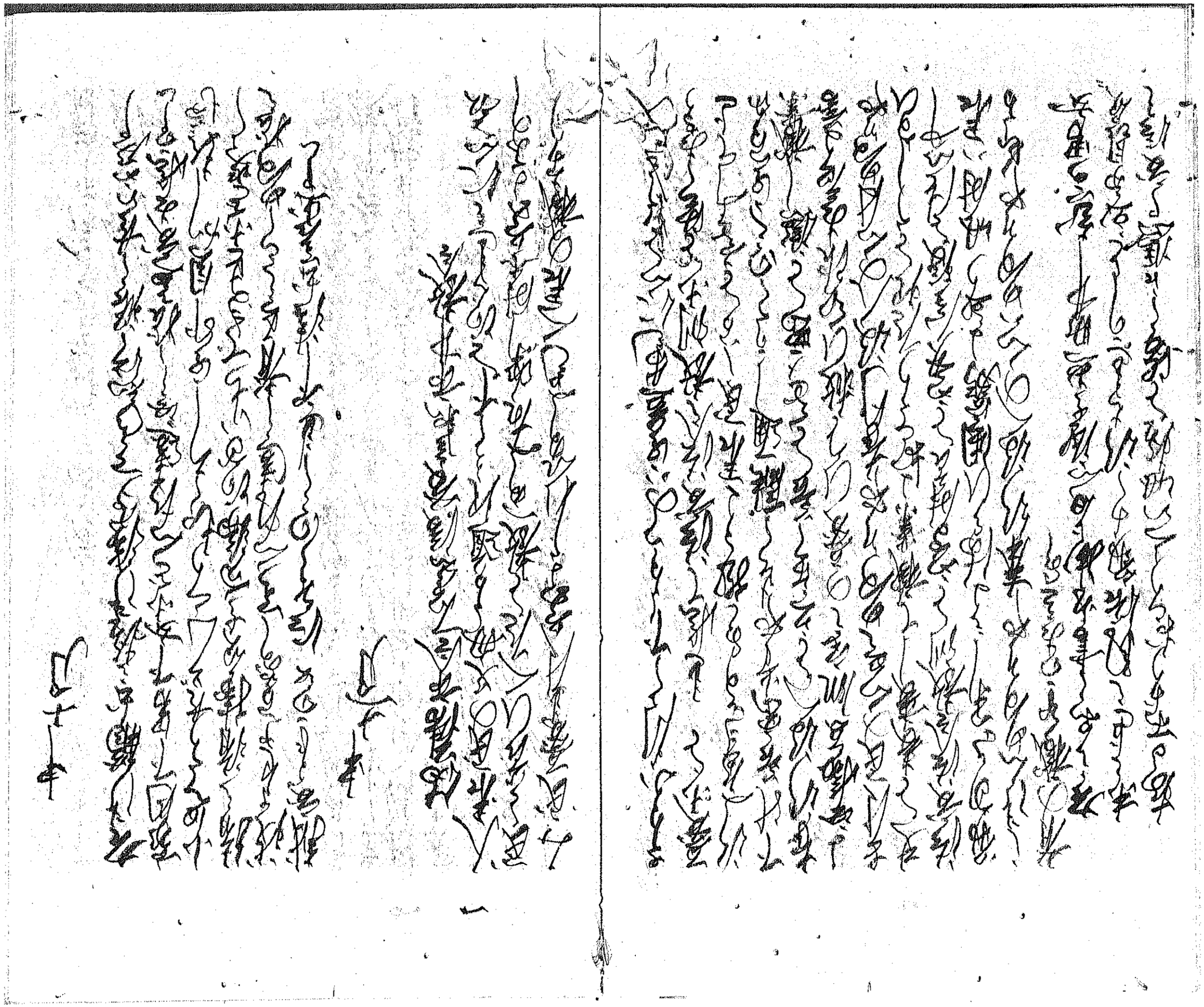

[illegible]

天保八年中之月

[illegible]

[illegible]

答容問

容問於余曰頃聞吏化白川侯為輔相總揆席首微栗山先生于京畿蓋特恩也支三都中稱鉅儒者何限朝議獨擢先生豈徒哉先生所以教朝恩者當奚先合子知其說乎余對曰吾儕小人何足以知焉雖然管窺蠡測請試妄言之

子其妄聽之程叔子有言曰道不行而世無治學不傳千載無真儒無真儒則天下貿貿焉莫知要之人欲肆而天理滅矣從是觀之行道天下亭育兆黎者宰輔之責也傳學萬世翊賛道化者大儒之任也為先生者宜脩學改整學統勿使異言邪說亮塞仁義此其先務也欲方今海內之學四分五裂各自建門晉失統歸久矣有黜六經廢學庸岐先王孔子為二致者有外性理混王霸蔑視思孟程朱者有陽儒陰佛妄唱心學者有稱神道而薄湯武者或枯單說道或雜博論學或抵掌談經濟或抗顏講詞壇唯新奇是競異言百出迭相驅翕動輒著書衒世以此自欺人釣名罔利遺毒後昆寔繁有徒青衿子弟倀倀焉無所適從逐臭吠聲不陷於此必溺於彼滔滔者天下皆是噫學之失統未有甚於此時者也孟子曰生於其心害其政發於其政害於其事異學之害如此可不畏且戒乎然孟子又曰君子反經而已矣經正則庶民興庶民興斯無邪慝矣又曰能言距楊墨者聖人之徒也今欲脩學改整學統宜先申明倫刮劃節行呂柳奔競警浮華雖然不塞不流不止不行又宜建白于朝嚴立異學之禁著之令甲行之郡國則海內從學者必將翻然改圖翕然嚮方矣然後建學立師培根達支博約相資以成人材庶乎聖學可復興也真儒可魁出也舉以從政亦可以賛善治之化可以鳴泰運之盛矣況今賢相秉鈞于廟堂真儒振鐸于黌宮其闢異也如拉朽其反正也如運掌莫之能禦惟此時為然蓋朝廷之所以求於先生先生之所以報於朝廷其唯在于斯乎其唯在于斯乎若夫遷延顧望不以道學自任旅進旅退坐失時機不惟非先生進仕之素志豈亦朝廷擢用之盛意乎言未畢客唯以而

退因乃次第其語敢獻之先生以何爲
天明戊申秋九月　　備中西山正肆稿

滕離　光範六七季于今正也嬾疎不得時
侑尺素候　起居爲罪寔多客冬側聞
先生就
公朝之徵蒲輪已東而未得其實也今春得松本
生書如審本年三月十有
岡老傳
旨
殿上升國子博士矣
特恩寵擢近世少比非惟
先生之榮實是吾道之福也敢不敬賀尋有中
山生信轉致白玉海銘云是先生臨行親書所
賜自非　博愛之深孰能發輙恣刻之除矣
及鄙人如此耶感悚交并不知何謝去宜二只
聊將芹意統希炳監正也草澤一民至愚主
丙申生
休明之世優游咕嘩將以卒歲爲但鼠肘蚩腐
平生有所憤歎乃逐答客問一篇獻諸函
丈敢請是正
先生幸容狂讀一賜　採覽至望至祈餘不多
及祁寒日深伏惟爲
國爲學千万自重不宣

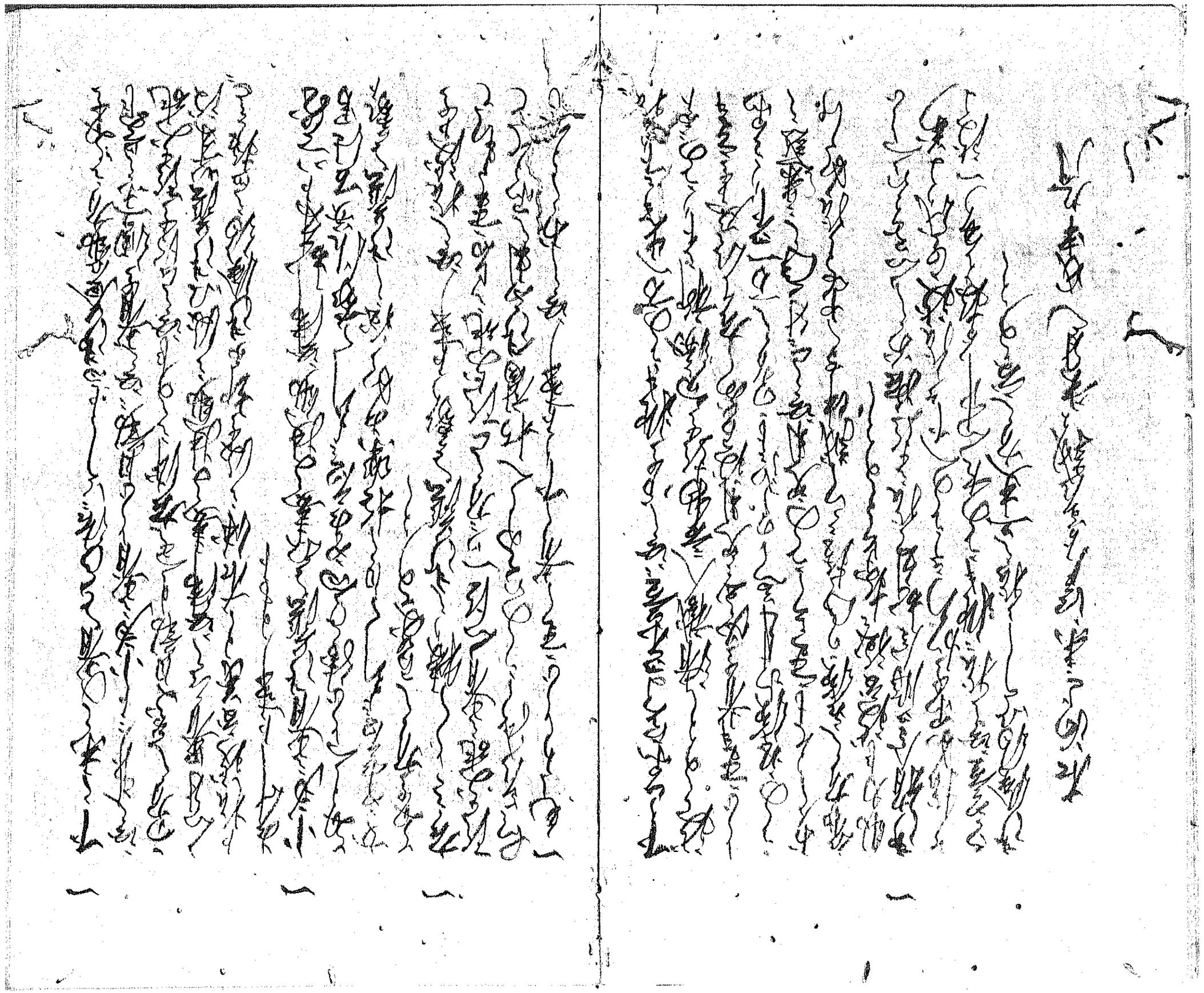

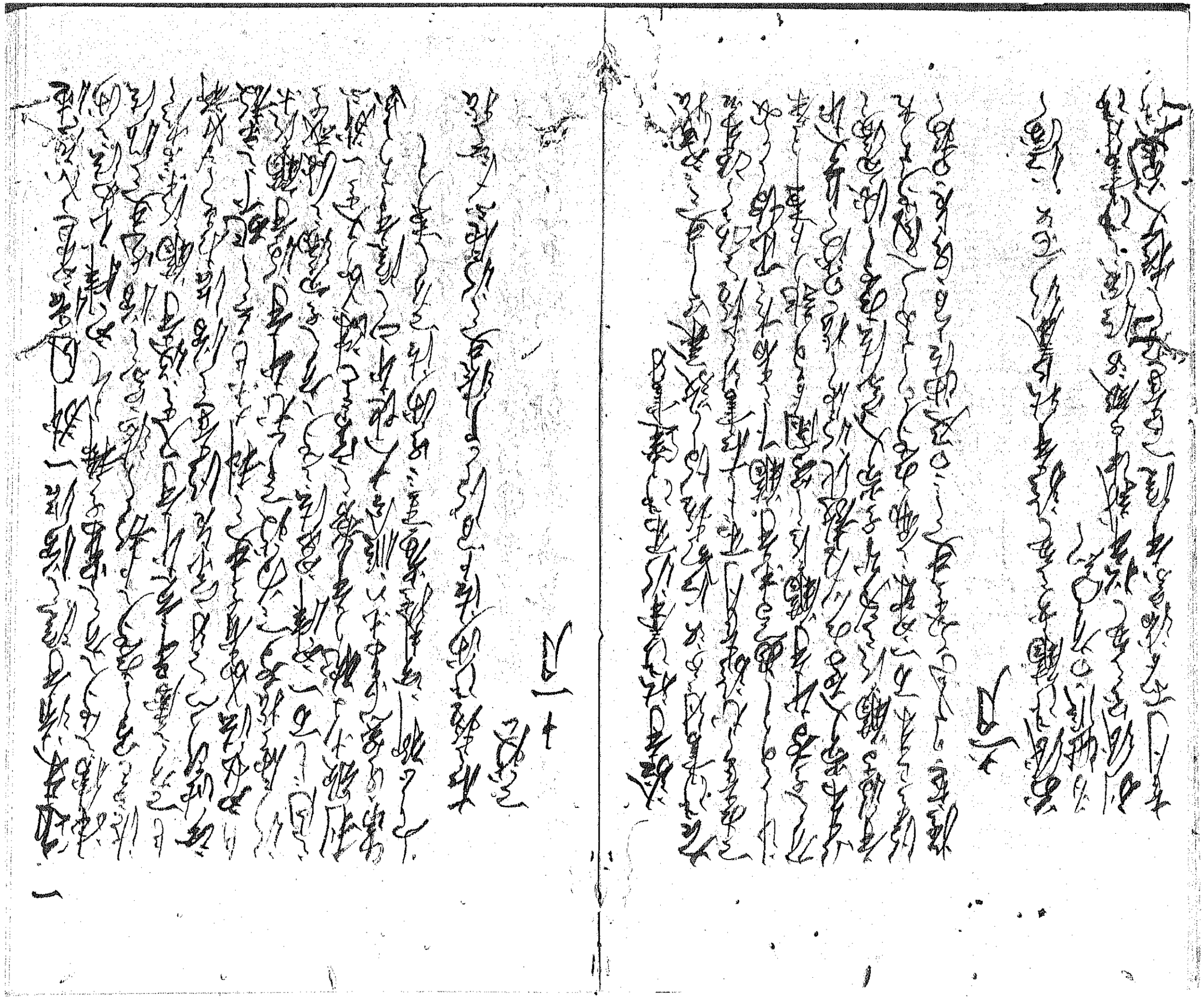

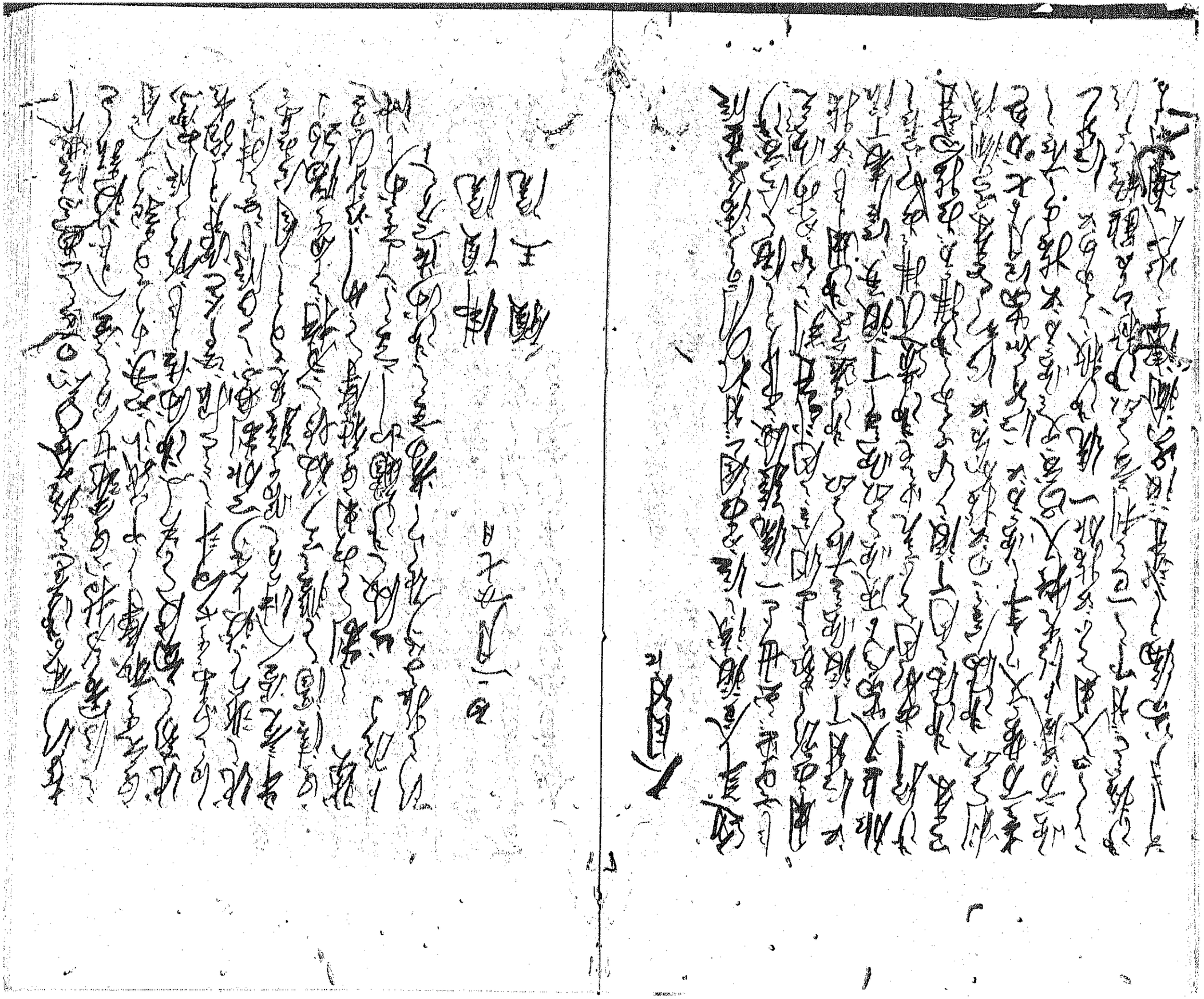

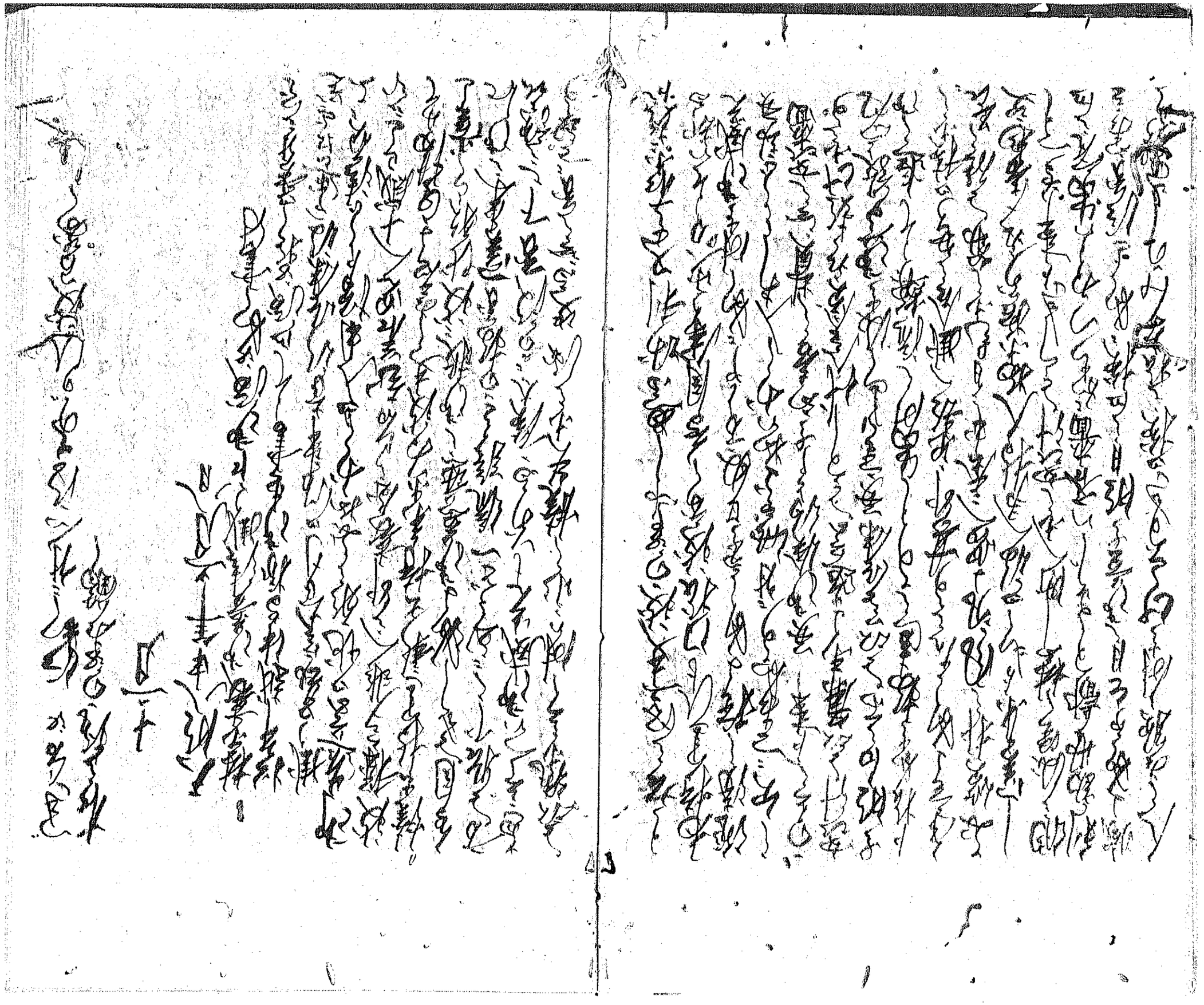

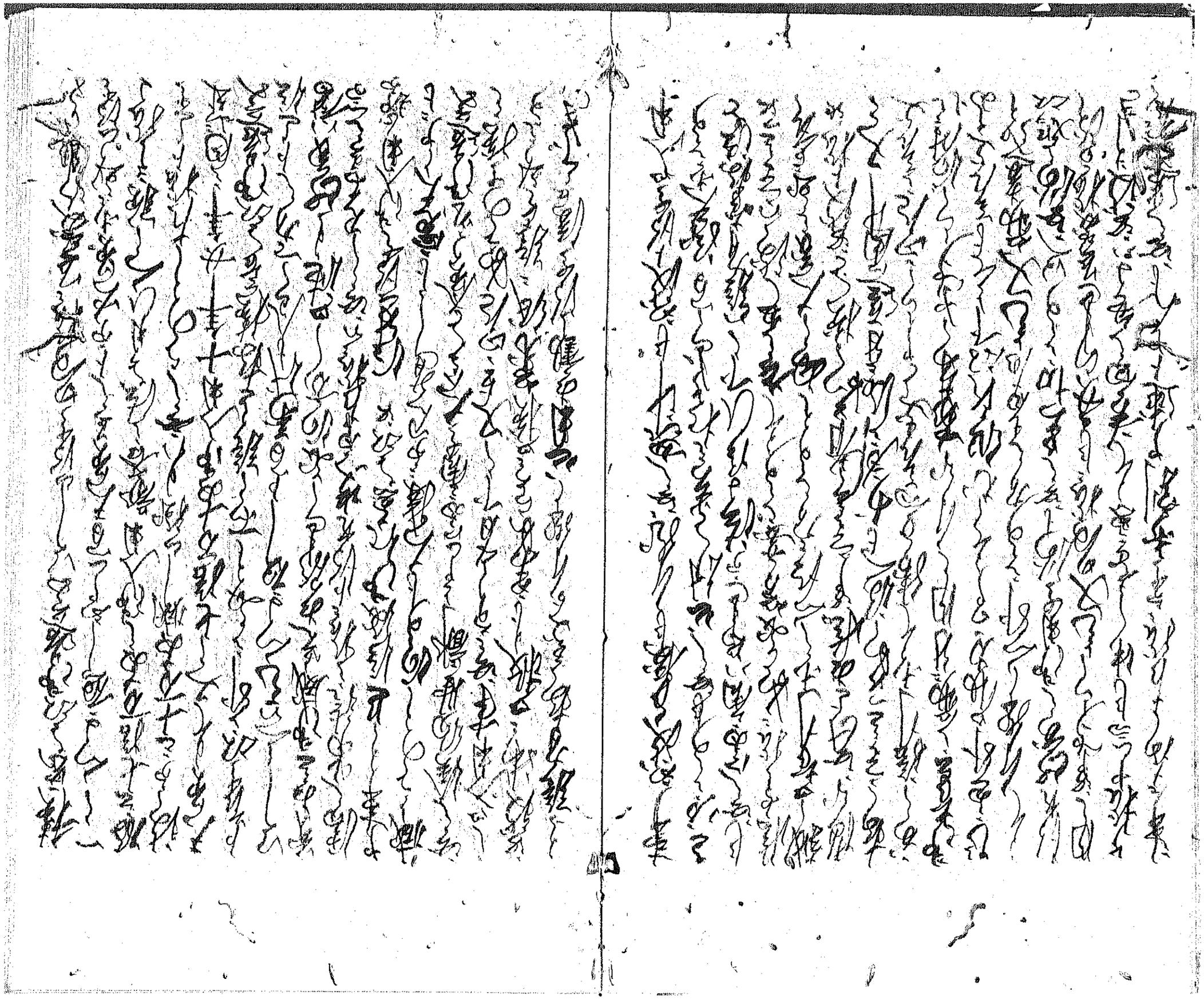

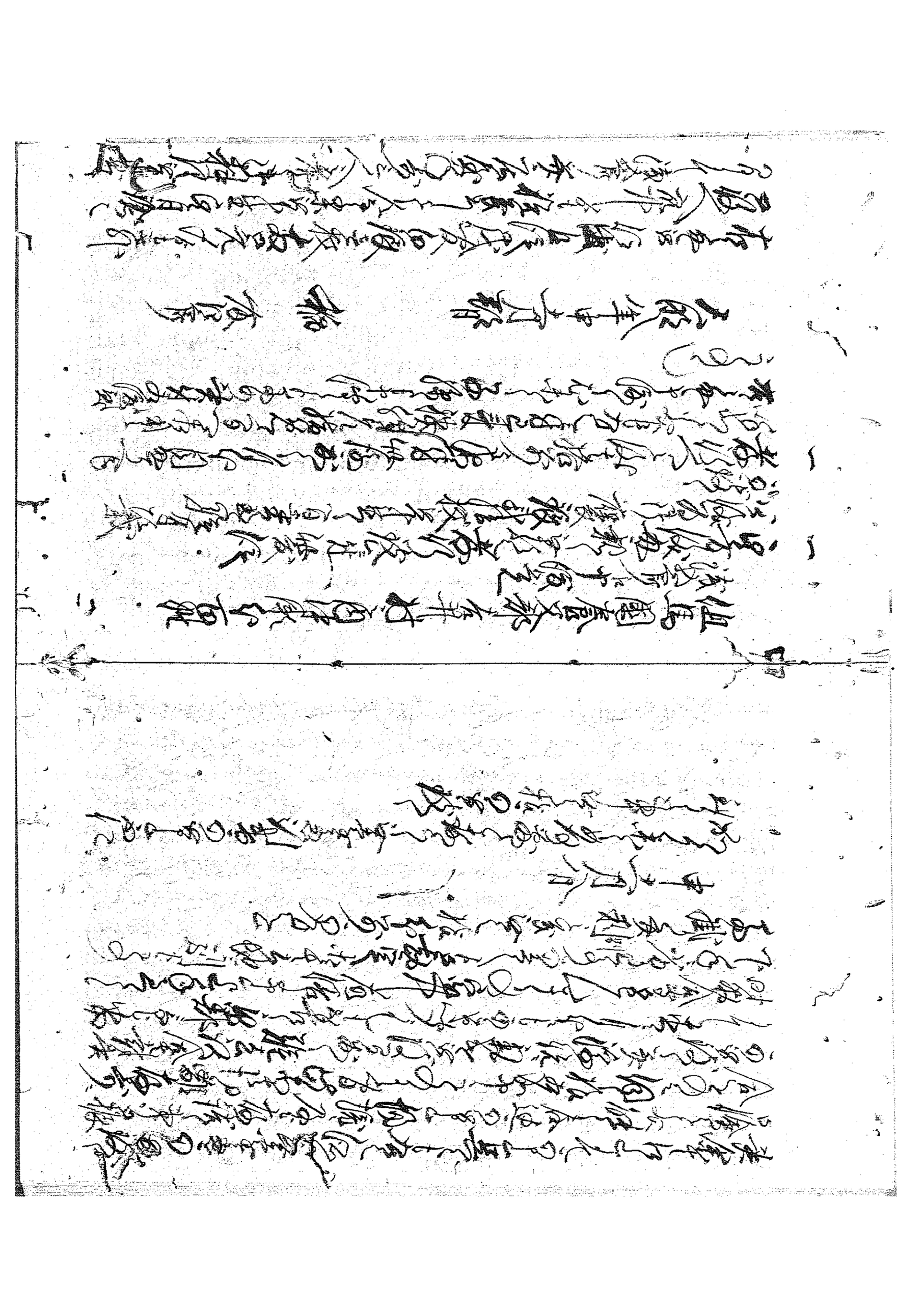

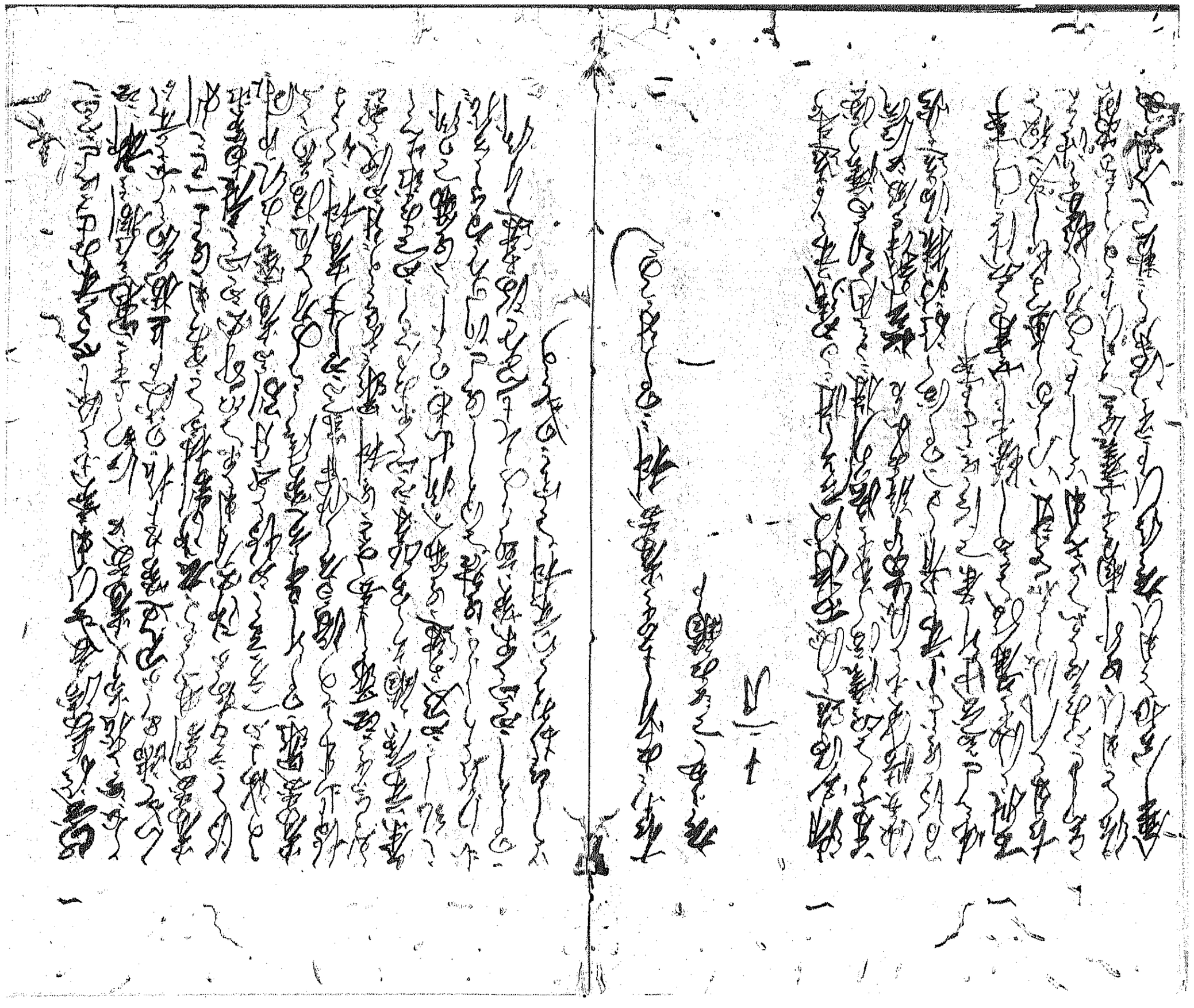

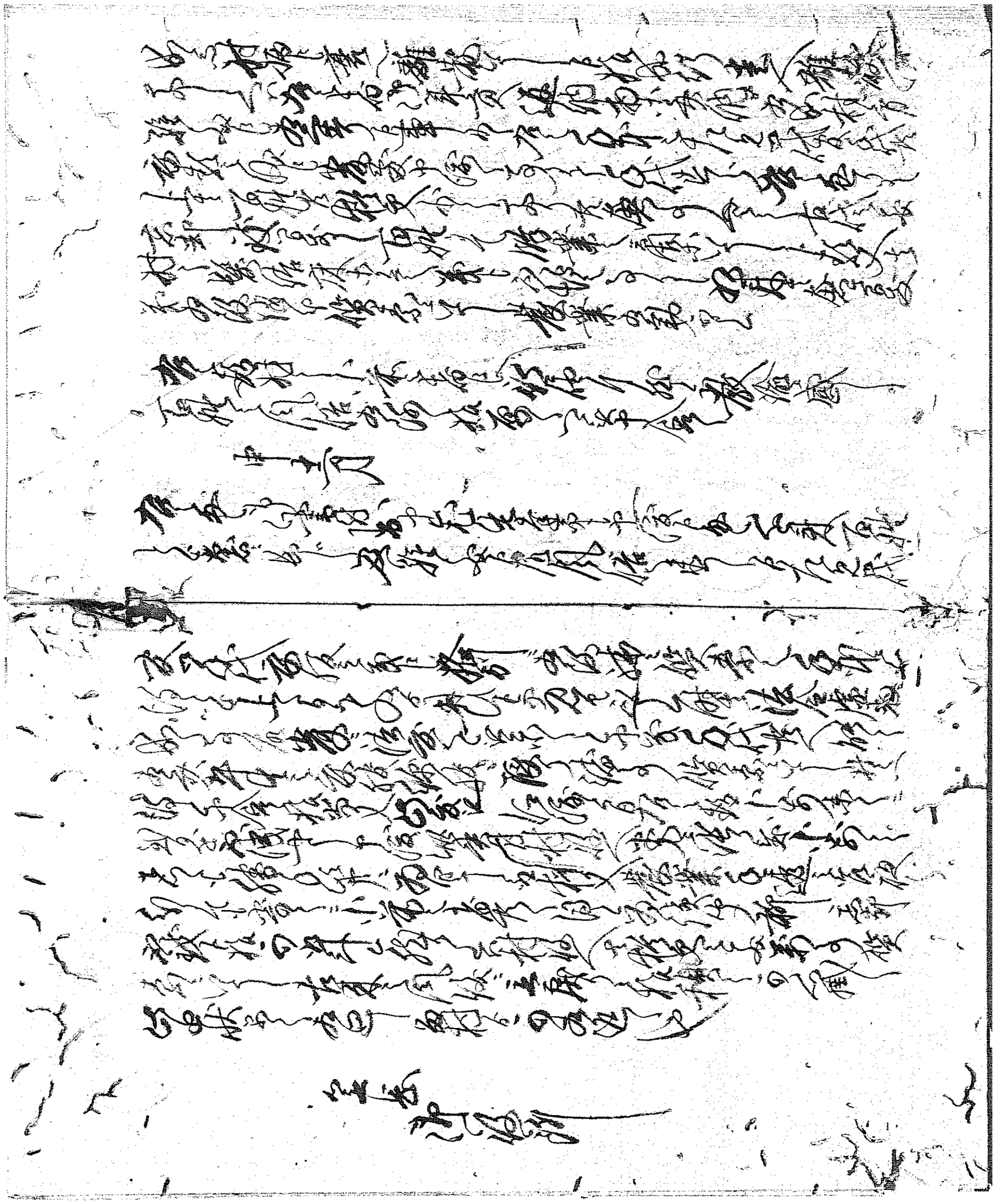

713
55.11.7

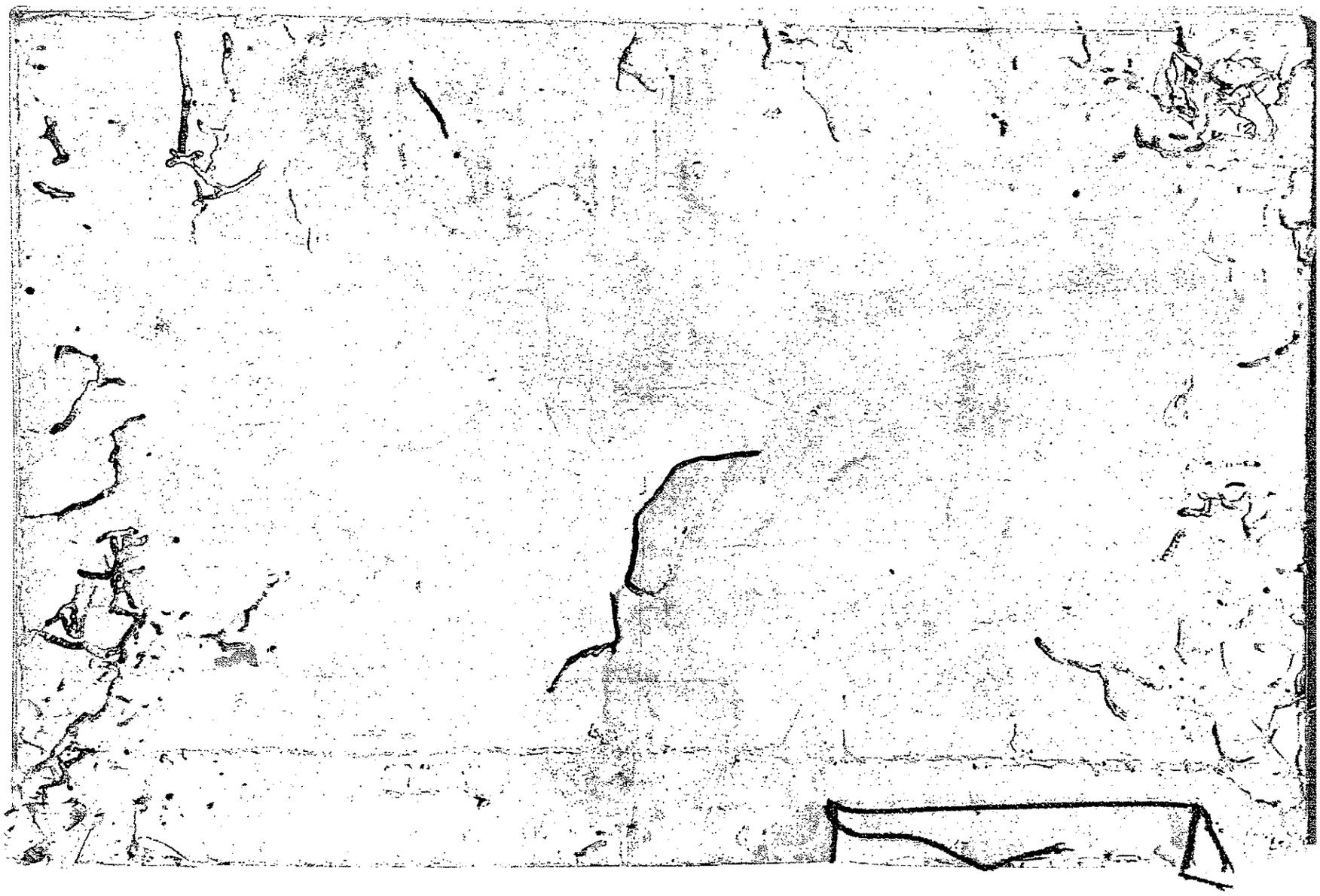

伊藤文庫
145
2

内閣文庫
国立公文書館
昭和四年
十月十日

乙酉の春は遅く試筆とする

六合金人

[illegible]

月の大小は[illegible]文字の[illegible]

明禮又制度法不成時宜則民從

山陽逸民

梅柳笑氷雪消盡是陽春遍天涯

天保元年庚寅閏十月廿一日月蝕中旬以年数中夜ハ伝波

月蝕十六日蝕事[illegible]

寅年閏十月廿八日月蝕[illegible]

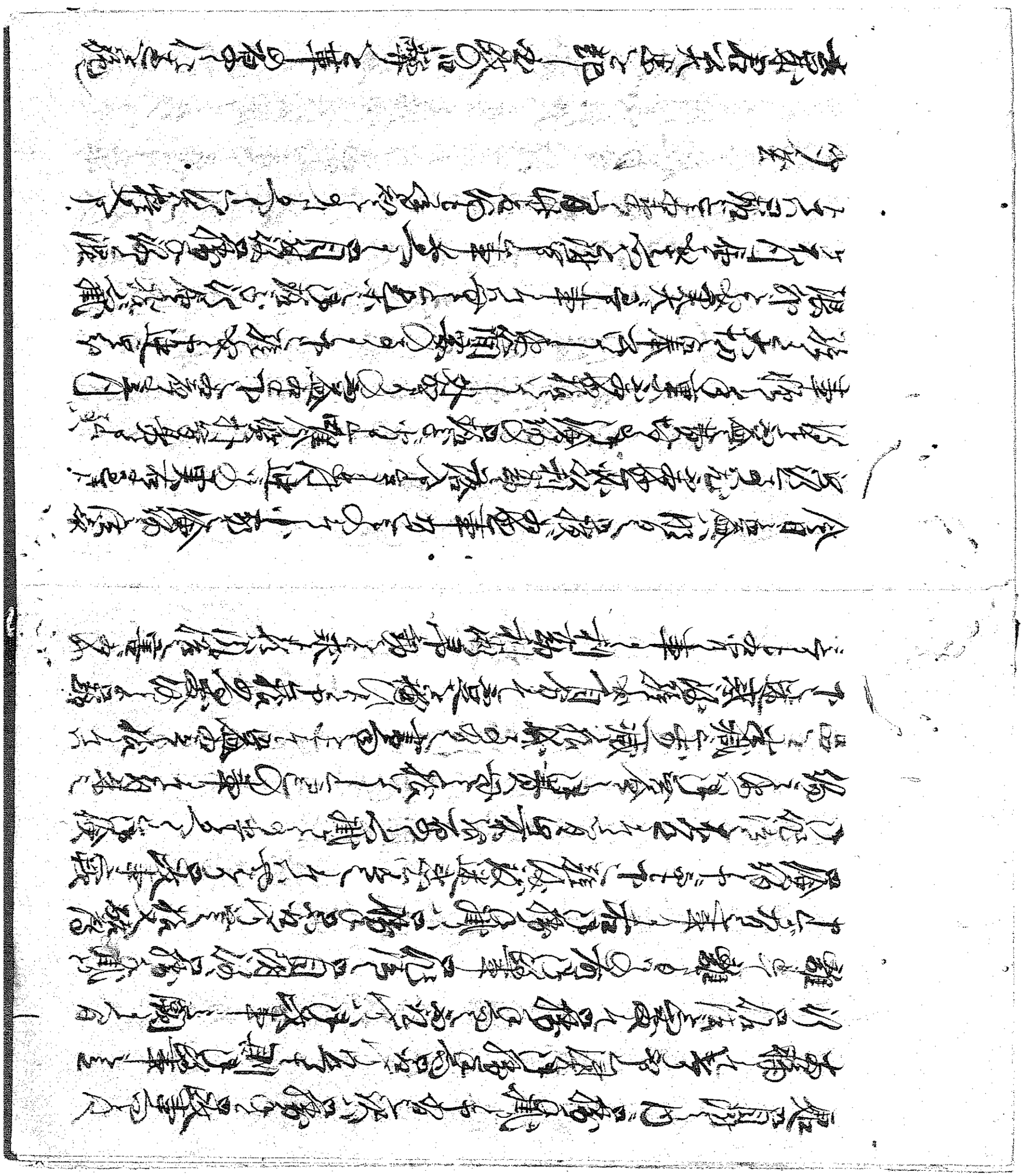

出ずるの日、[illegible]郎門の[illegible]
[illegible]日、[illegible]治の[illegible]
小濵[illegible]の[illegible]
[illegible]の[illegible]
[illegible]君公曰、[illegible]年[illegible]
[illegible]
[illegible]

[illegible]

三月十五日ニ伏見ニ備前侯浅野
[illegible]知ル
原[illegible]

[illegible]

[illegible]
[illegible]
[illegible]
[illegible]
[illegible]
[illegible]
[illegible]

酉字

長祥 毛詩曰濟濟雒商命其祥

至元 周易坤卦彖曰至哉坤元萬物資生

久和 周礼曰凡則久和則安

寛改 左傳曰施之以寛寛以濟猛猛以濟寛改

文和 文選曰文化內輯武功外悠

文長 史記曰文武茲用長久〻術也

寛安 荀子曰上民寛而安

嘉延 藝文類聚曰方隅清謐嘉祚日延與民

洪德 優游享壽萬年

建正 文選曰皇恩溥洪德施

周禮曰乃施法

延祚 後漢書曰王者承天繼宗統極保業延祚

享和 文選曰順乎天而享其運應乎人而和其

嘉延 義

藝文類聚曰祥風協順降祖自天方隅清謐

嘉祚日延與民優遊享壽萬年

文同　禮記曰礼義立則貴賤等矣樂文同則上下和矣

嘉享　晉書曰神祇嘉享祖考是克昌欽德保祚無疆

式部大輔菅原在德

用保　尚書曰古先哲王用康保民

和平　周易成卦彖曰聖人感人心而天下和平

弘化　尚書貳公弘化寅亮天地弼予一人

天祐　周易繫辭曰自天祐之吉无不利

平章　尚書曰克明俊德以親九族〻既睦平章百姓

文章博士菅原福長

允德　尚書曰允德協于下惟明后

大應　史記曰輔德天下大應

應祿　文選曰建立元勲以應顯祿福之上也

文章博士菅原為德

詔慕唐堯之欽若昊遵周王之昭事上帝念茲在夙夜無懈然而誠不感物化不及遠元氣堙欝祝融為祟殃及衆庶實是朕之速戾也朕率由前聖之嘉損后王之恒規及以薄德嗣守神器一物失所無忘罪已茲懷災祥之懼彌懋安全之思上副天心下應民望

故以敕旨早暦號宜用新元而遵昌義其改天明
九年為寛政元年大赦天下今日昧爽以前大辟以
下罪無輕重已發覚未發覚已結正未結正咸悉
赦除但犯八虐故殺謀殺私鑄錢強竊二盗常赦所
不免者不在此限又復天下今年半徭老人及癈疾年百
歳以上給穀九十以上三斛八十以上二斛七十以上一斛庶幾
四海静謐万邦昇平普告遠近俾知朕意主者施行
寛政元年四月廿六日
源成章田邦親音寺板平胤茂八幡宮
右大臣（前八月没）
農桑の事なり急なる事なり

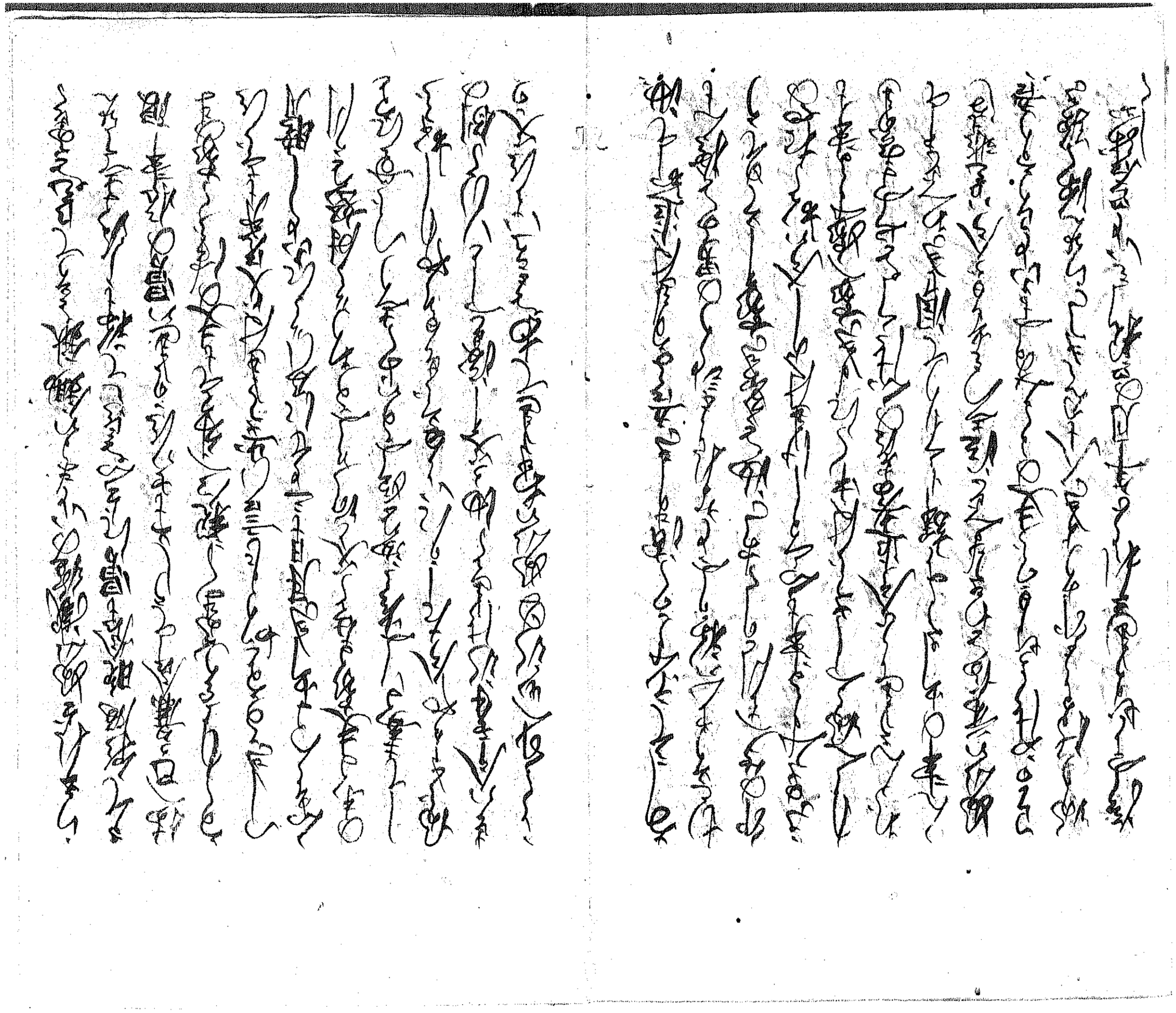

[illegible]

今年寛政元己酉三月廿日ニ[illegible]

[illegible]

[illegible]

碑石を建て小祠を[illegible]

[illegible]

[illegible]

[illegible]

[illegible]

[illegible]

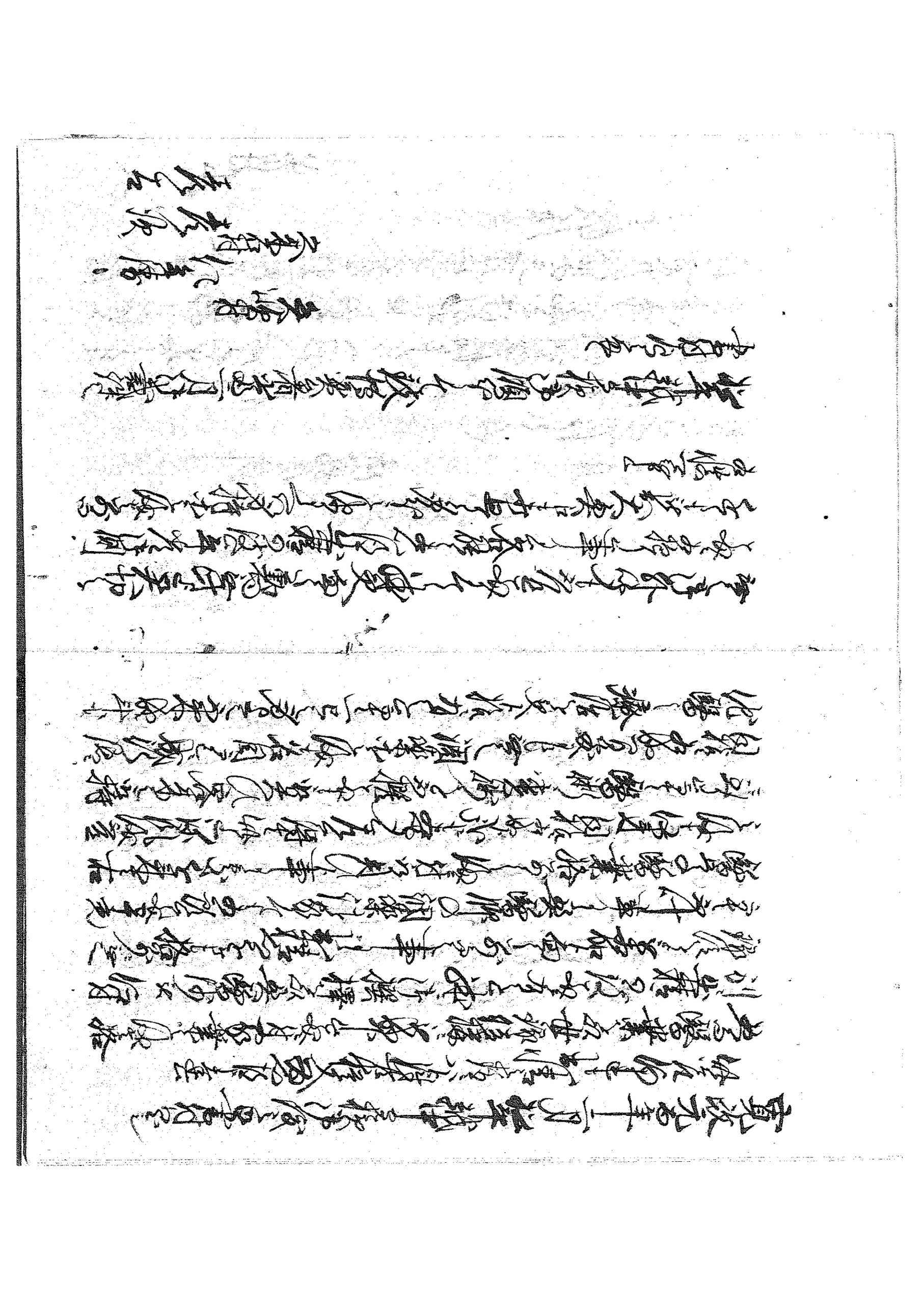

[illegible]

[illegible]

[illegible]

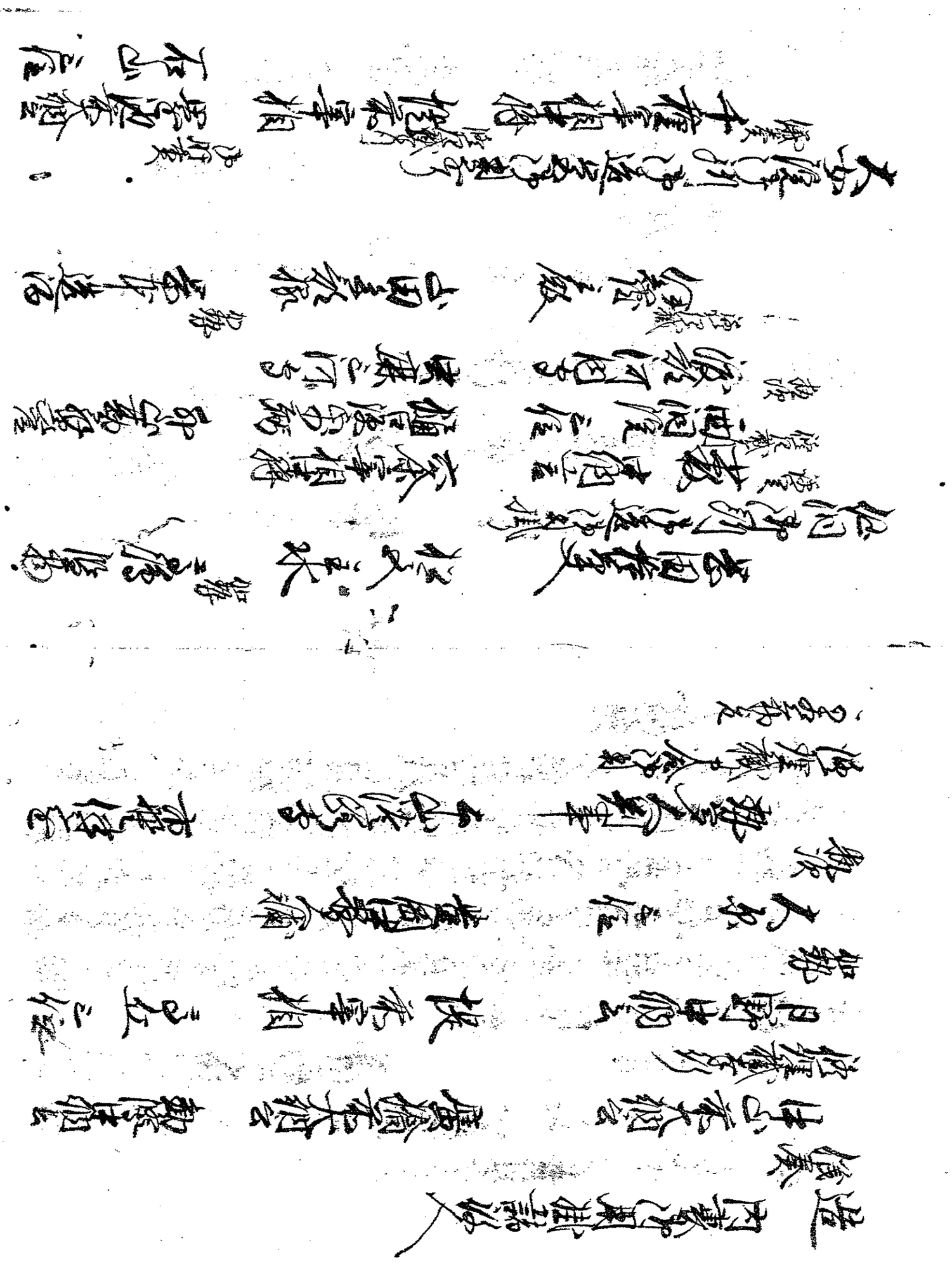

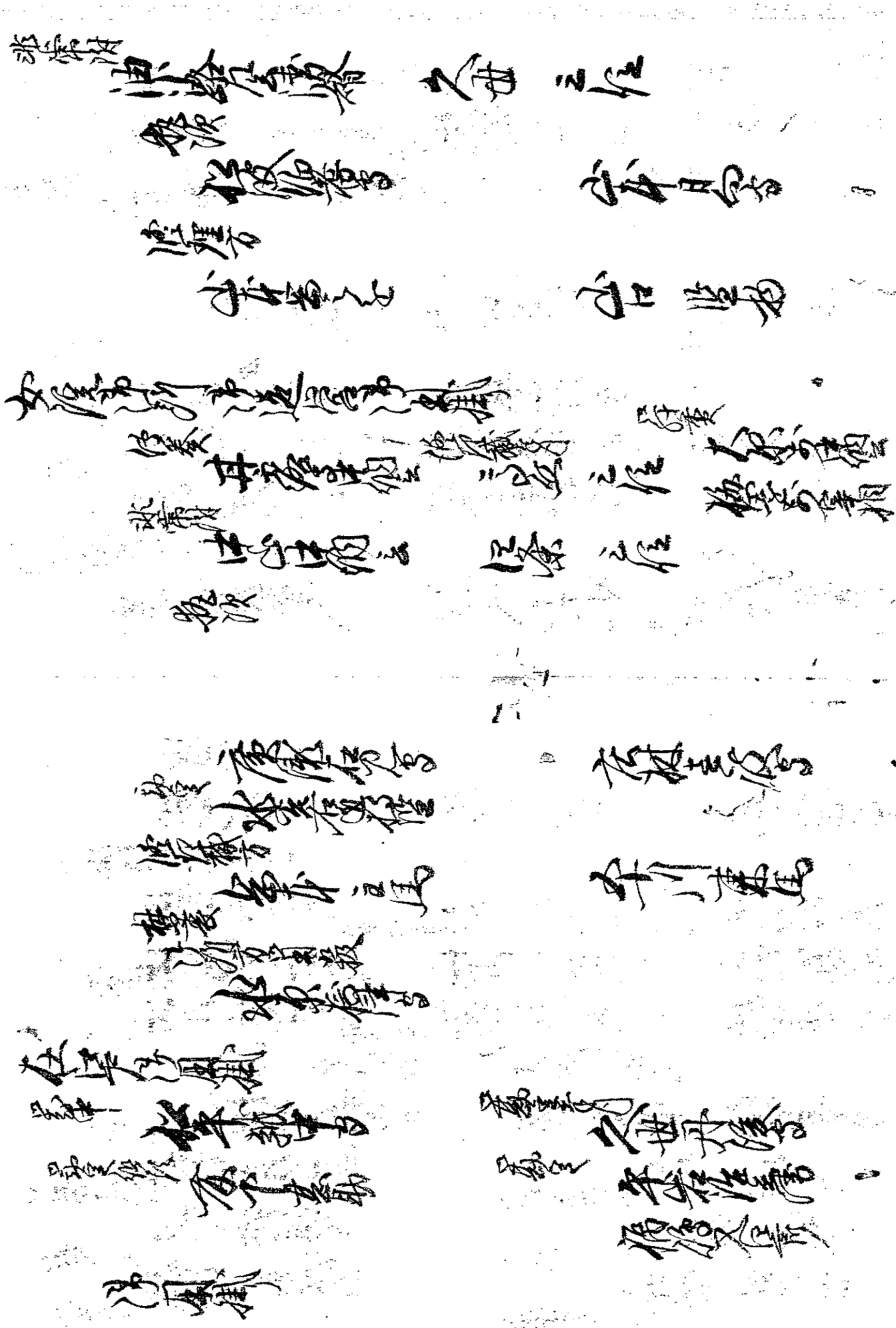

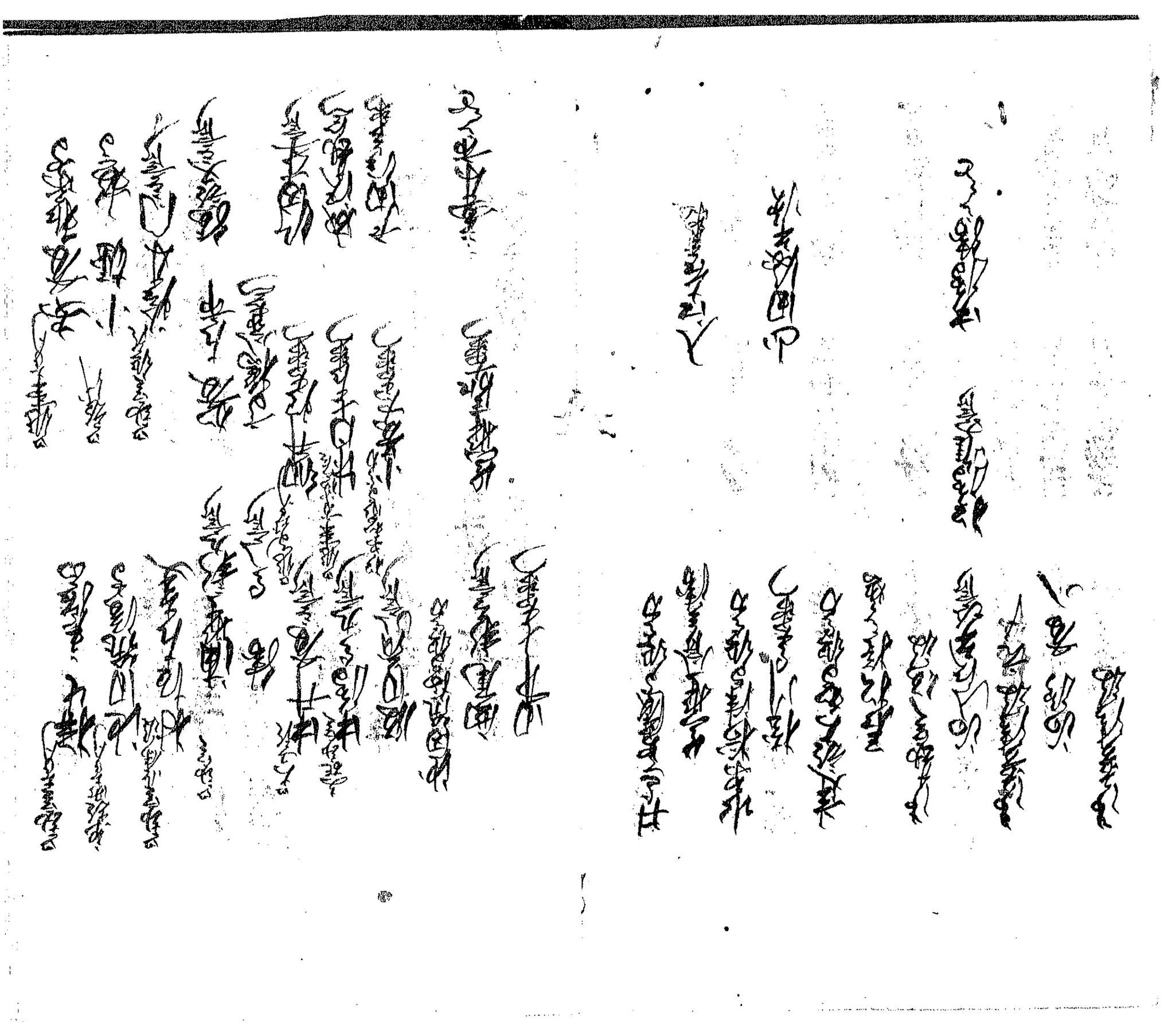

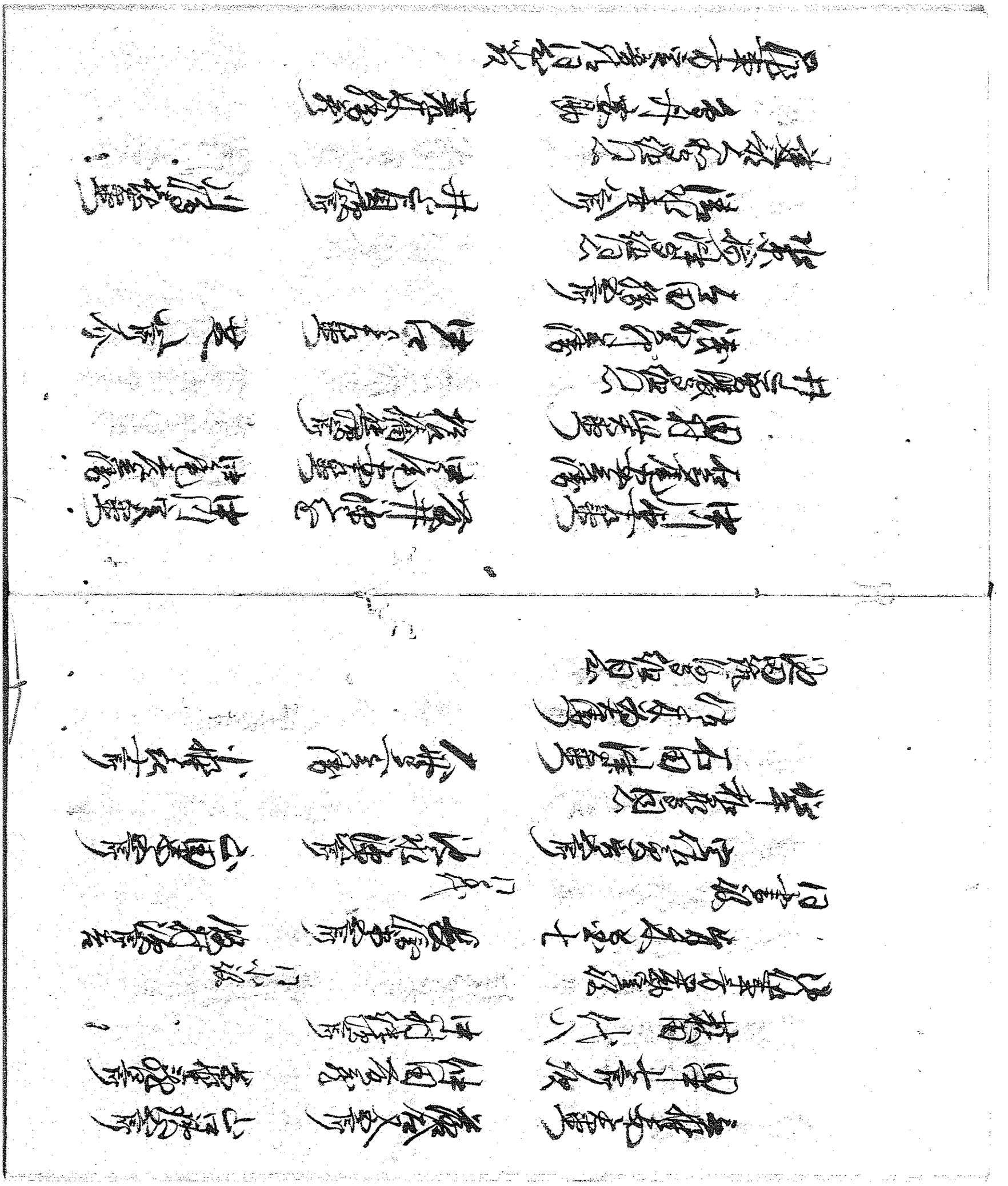

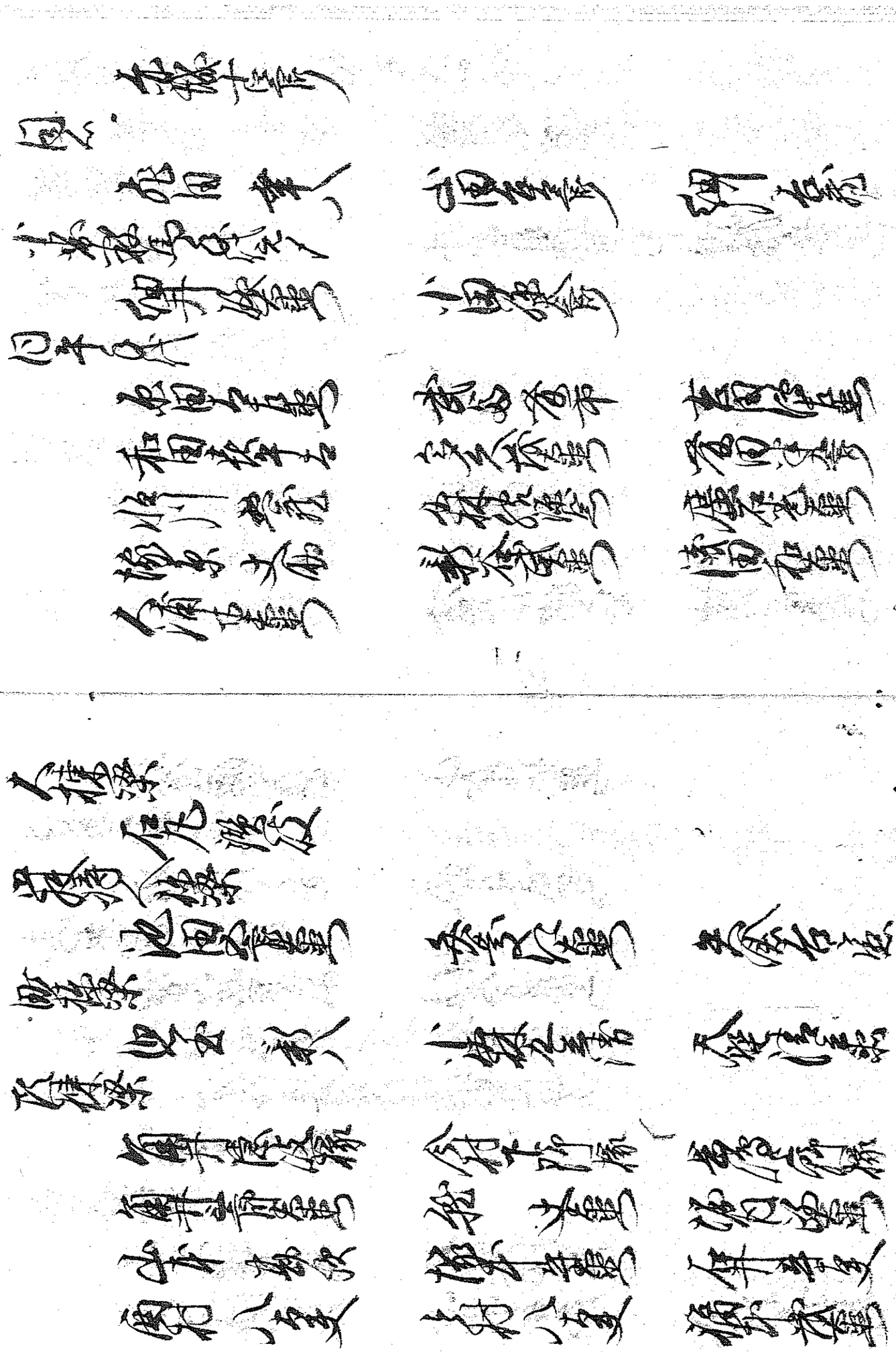

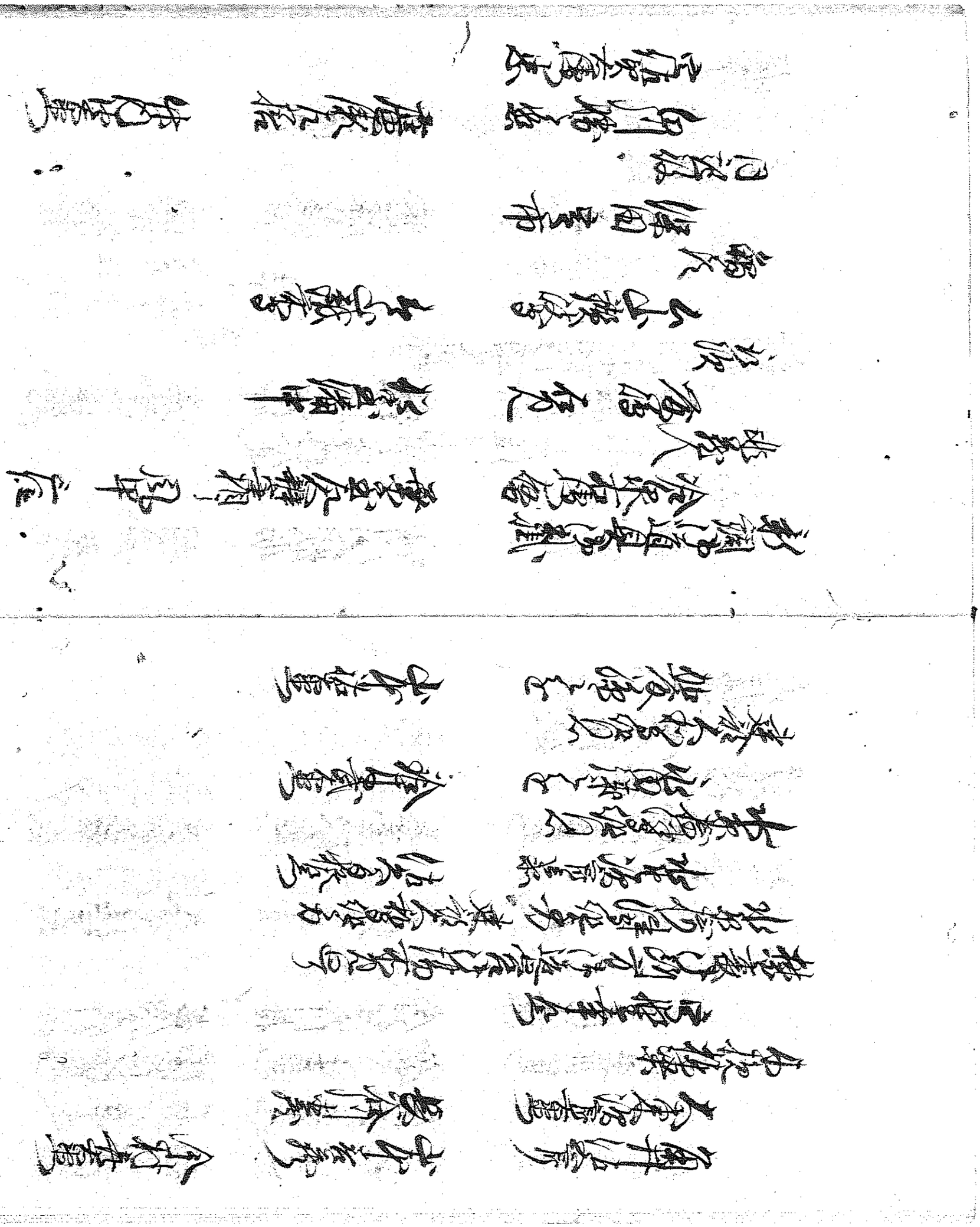

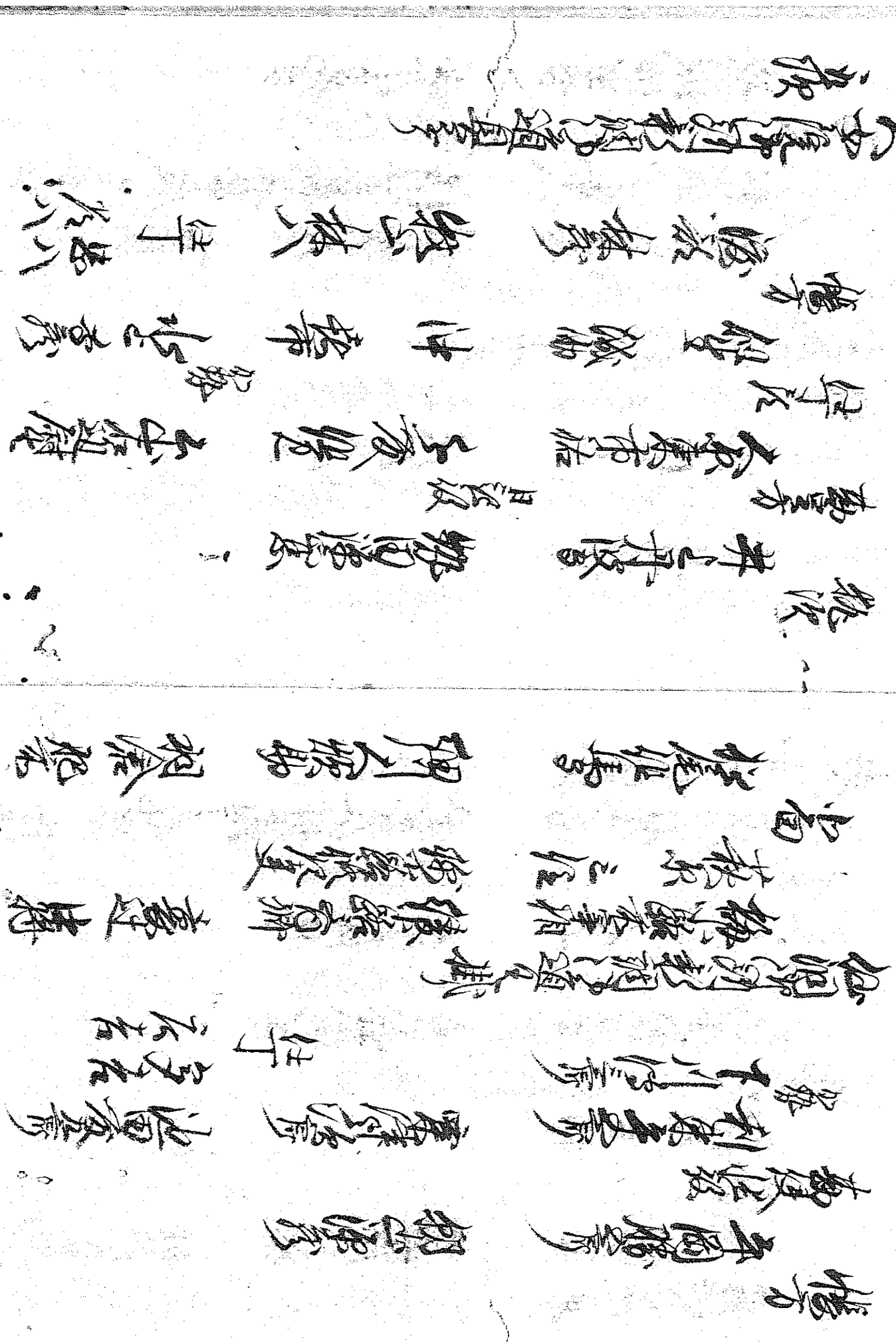

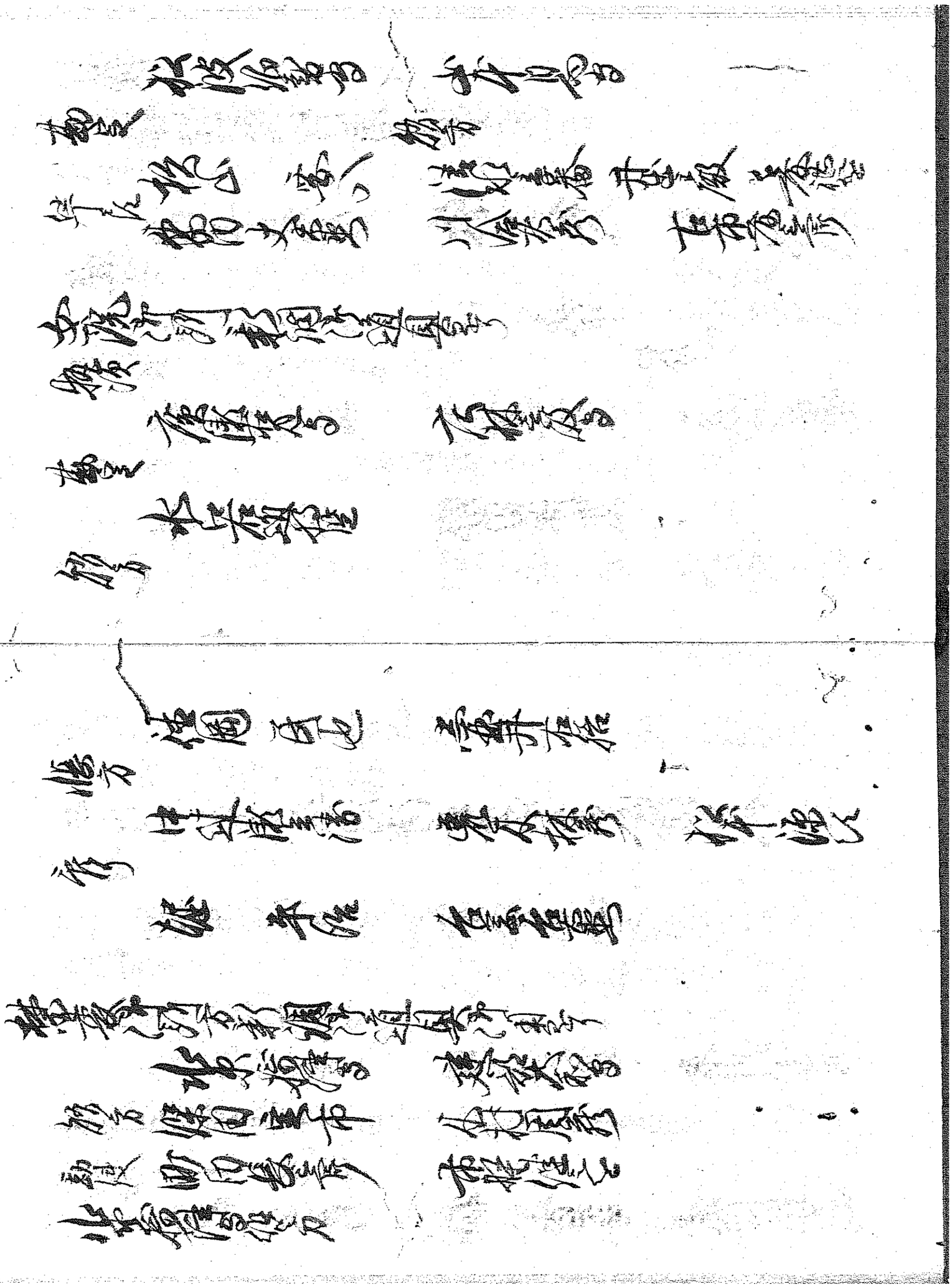

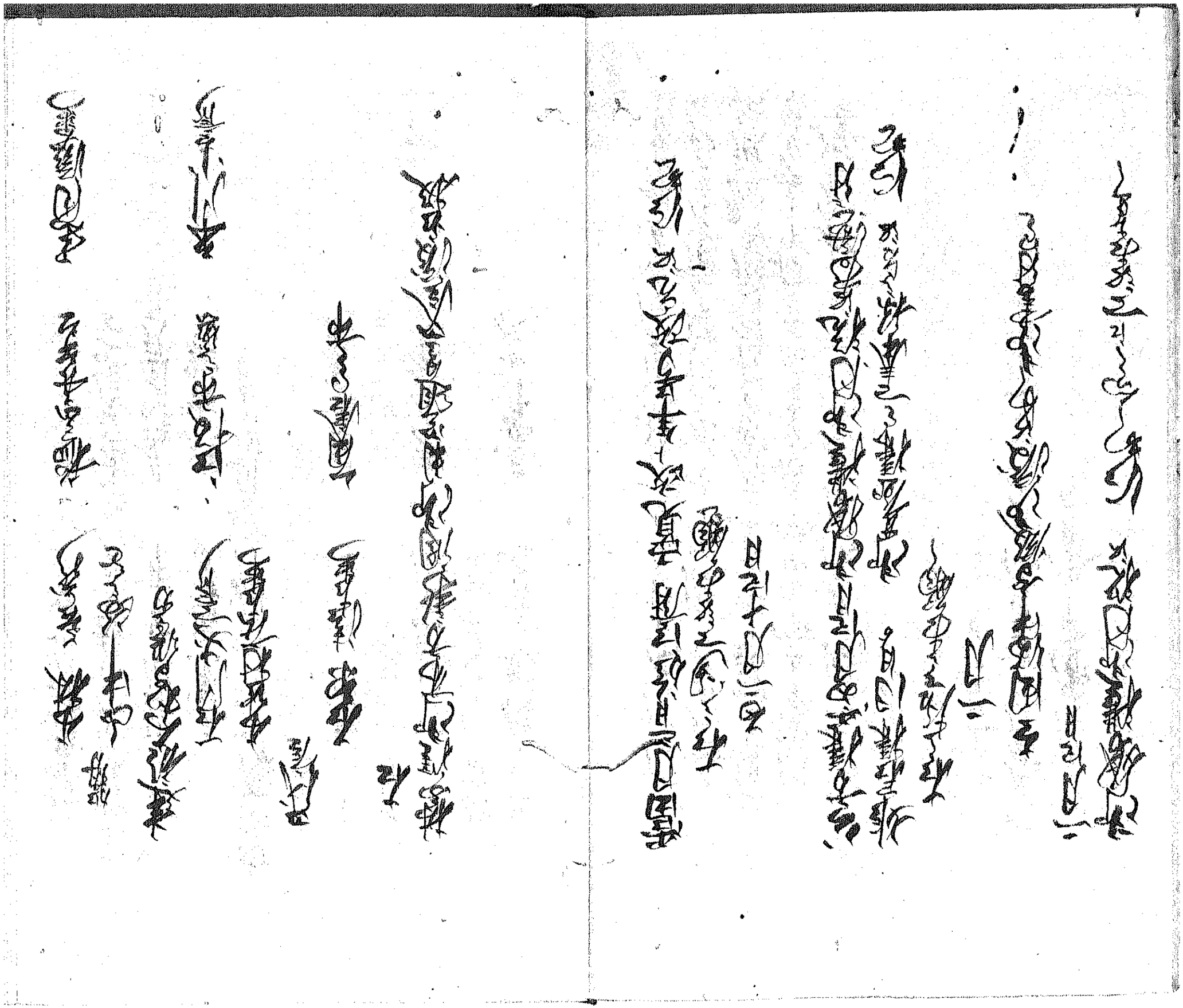

[illegible]

二月

[illegible]

[illegible]

[illegible]

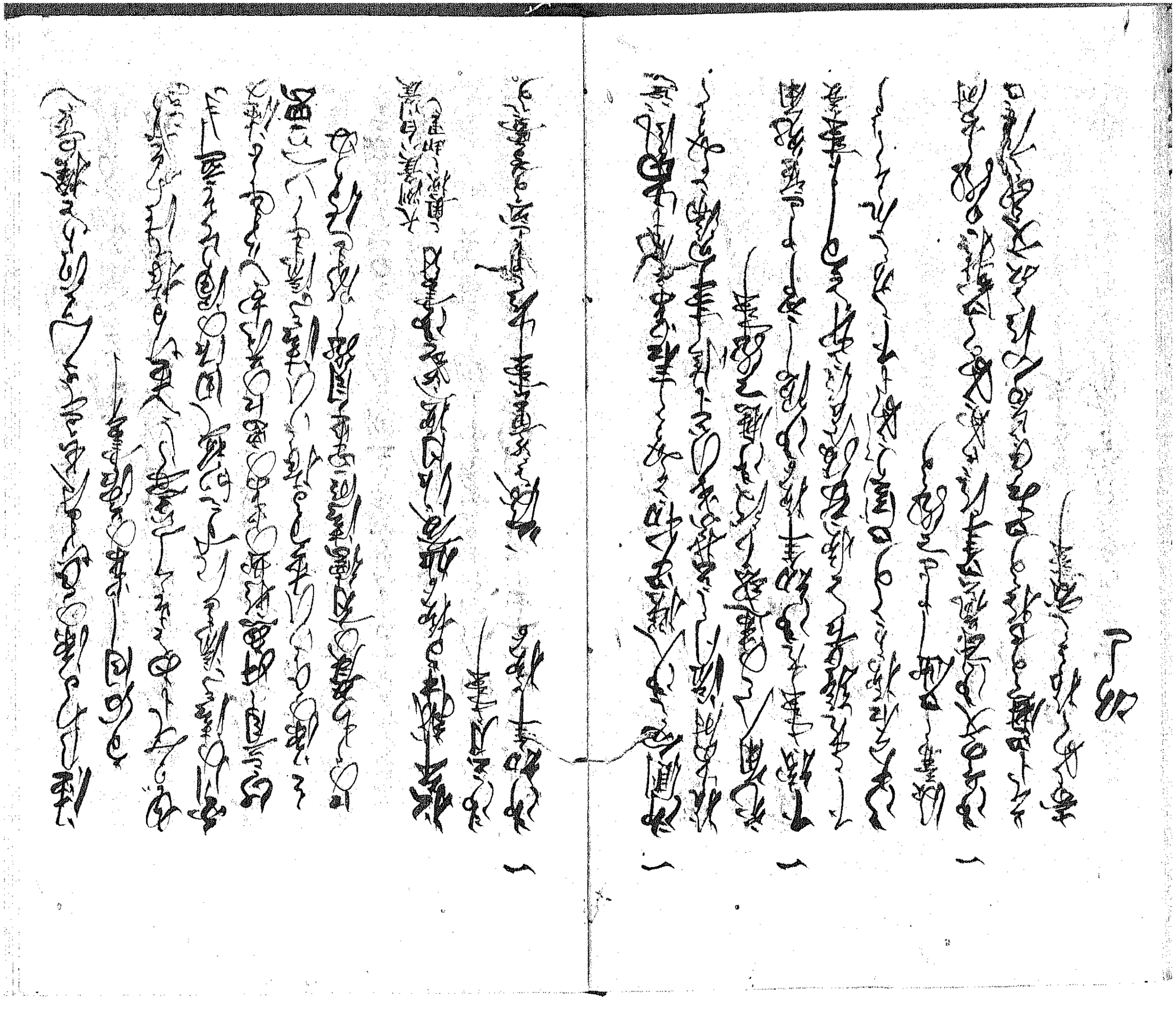

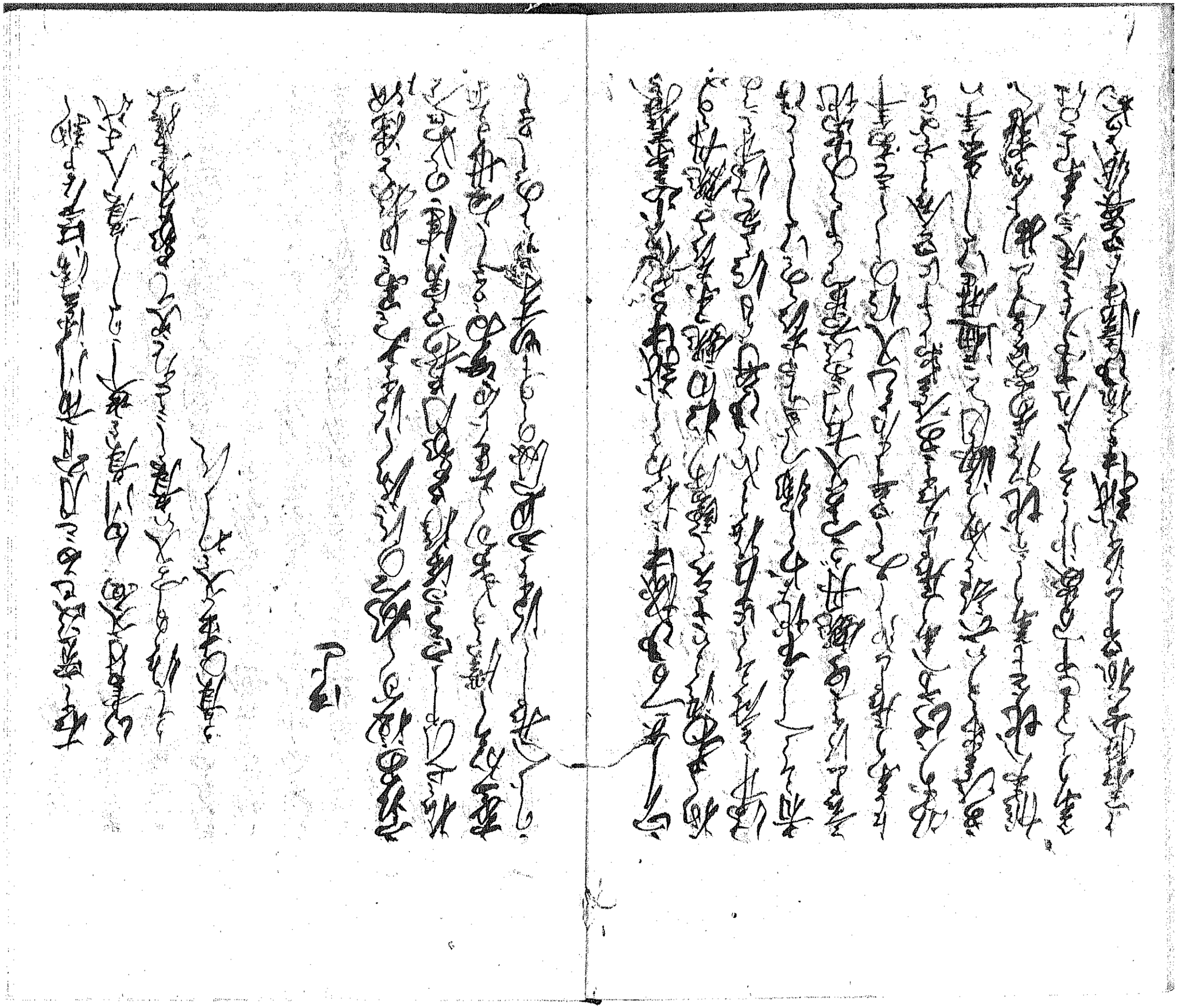

[illegible]

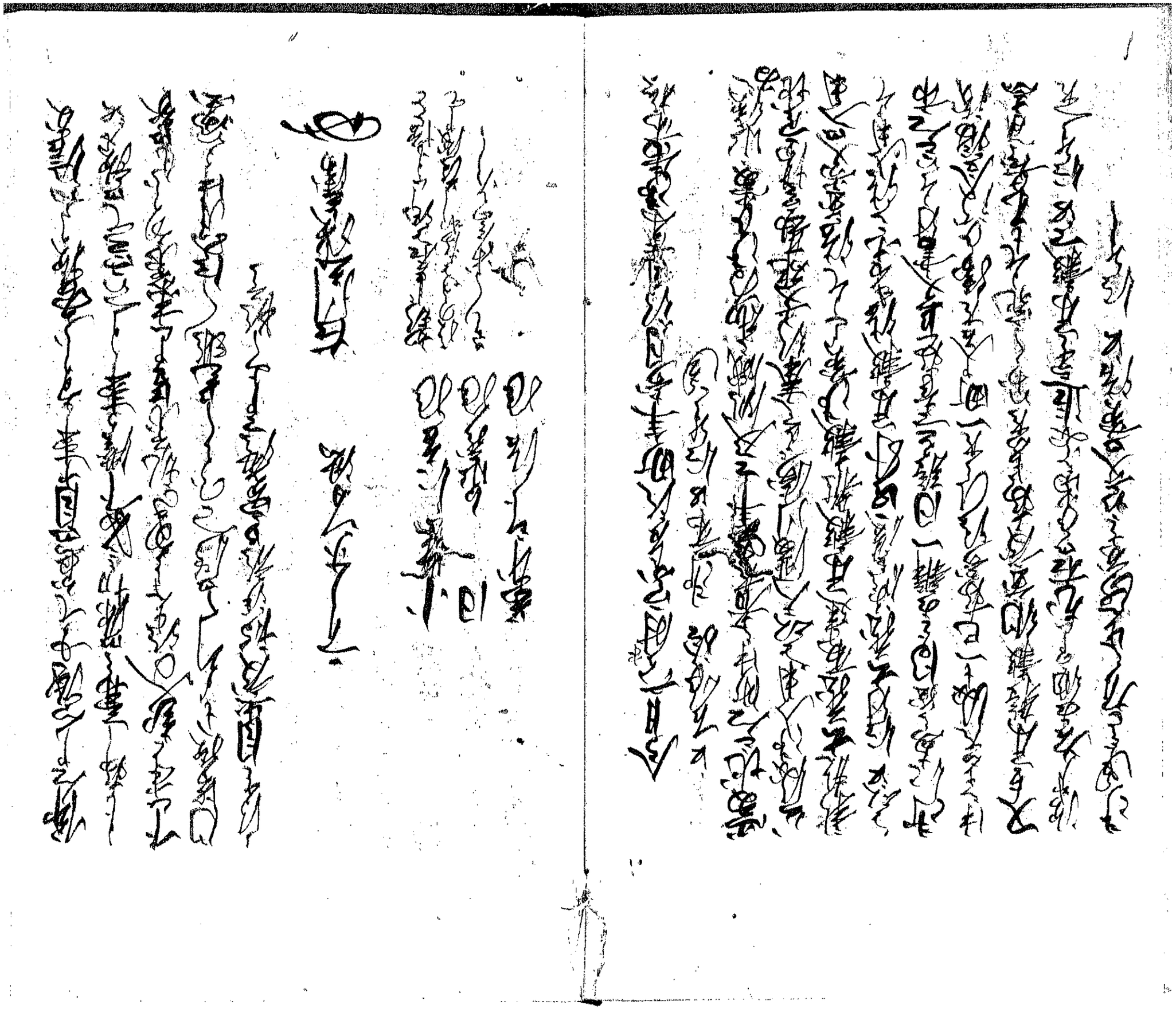

[illegible]

五三月十日

和漢年代

寛政十年号

仲尼曰政寛則民慢慢糾之以猛猛則民殘殘
施之以寛寛以濟猛猛以濟寛政是以和
左傳より出てより[illegible]事にて
[illegible]中或人の寛政[illegible]

年号[illegible]

[illegible]人の[illegible]年号[illegible]
先年[illegible]年号八世の中[illegible]
[illegible]中[illegible]
[illegible]
[illegible]

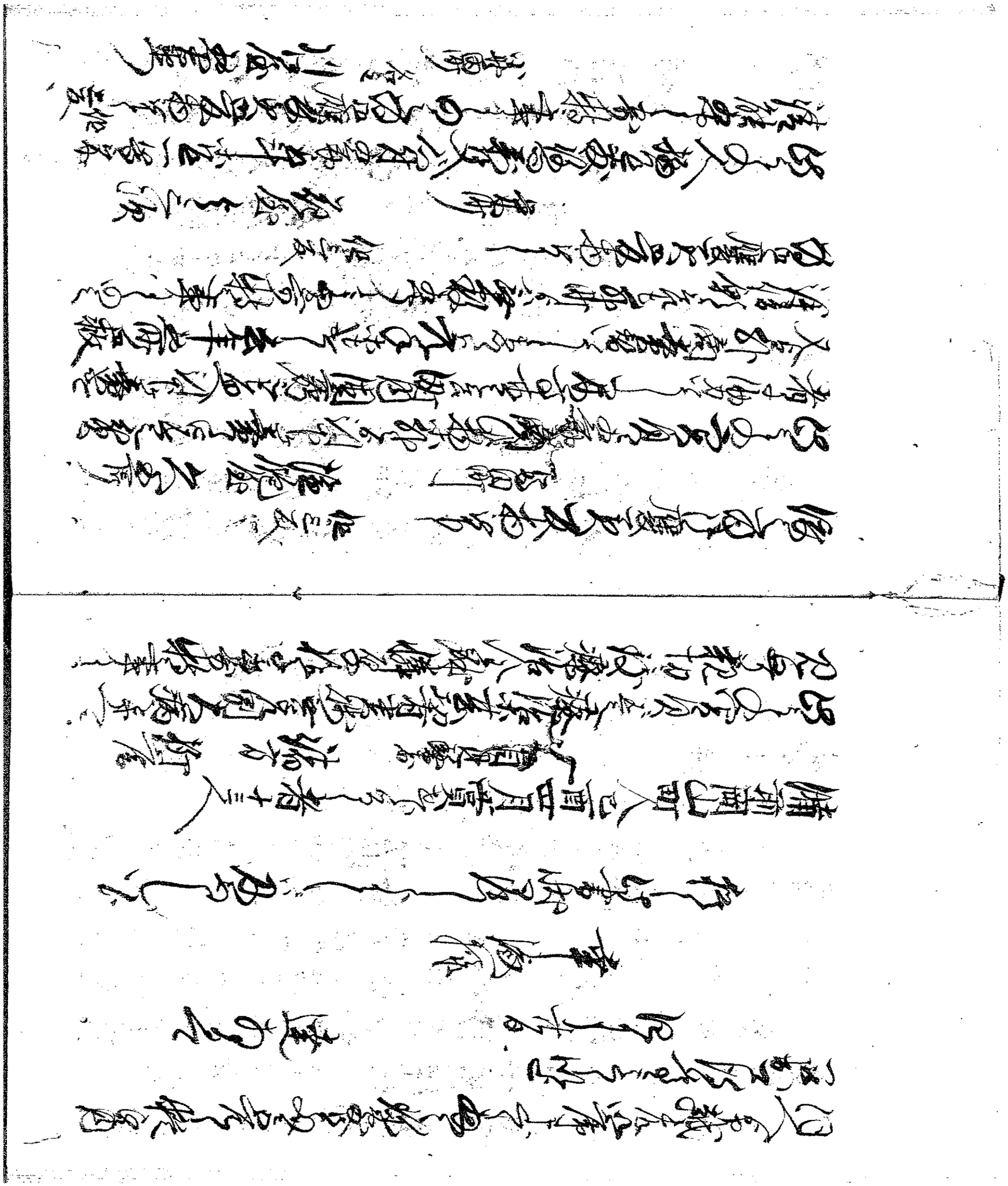

[illegible]

[illegible]

[illegible]

[illegible]

[illegible]

[illegible]

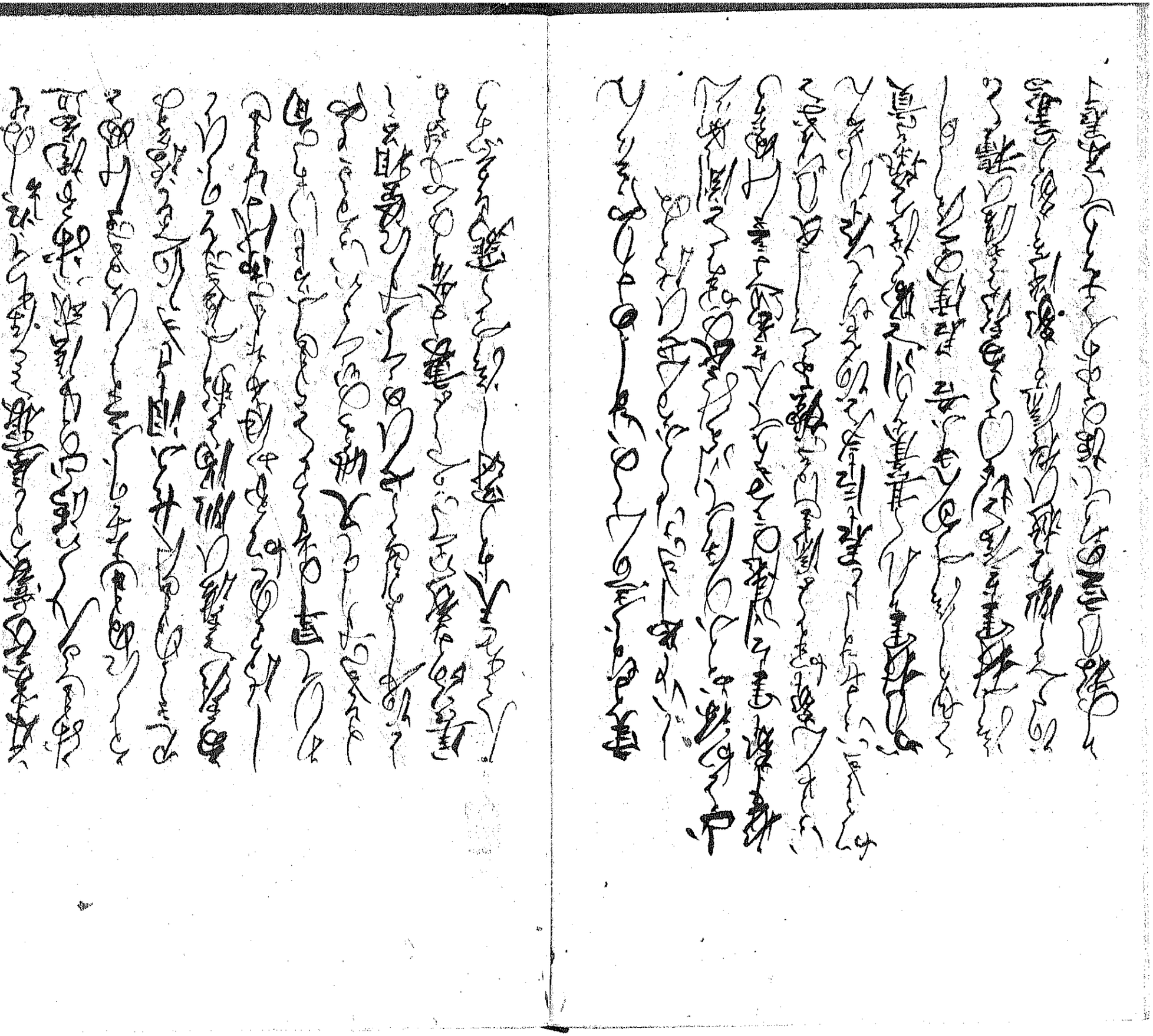

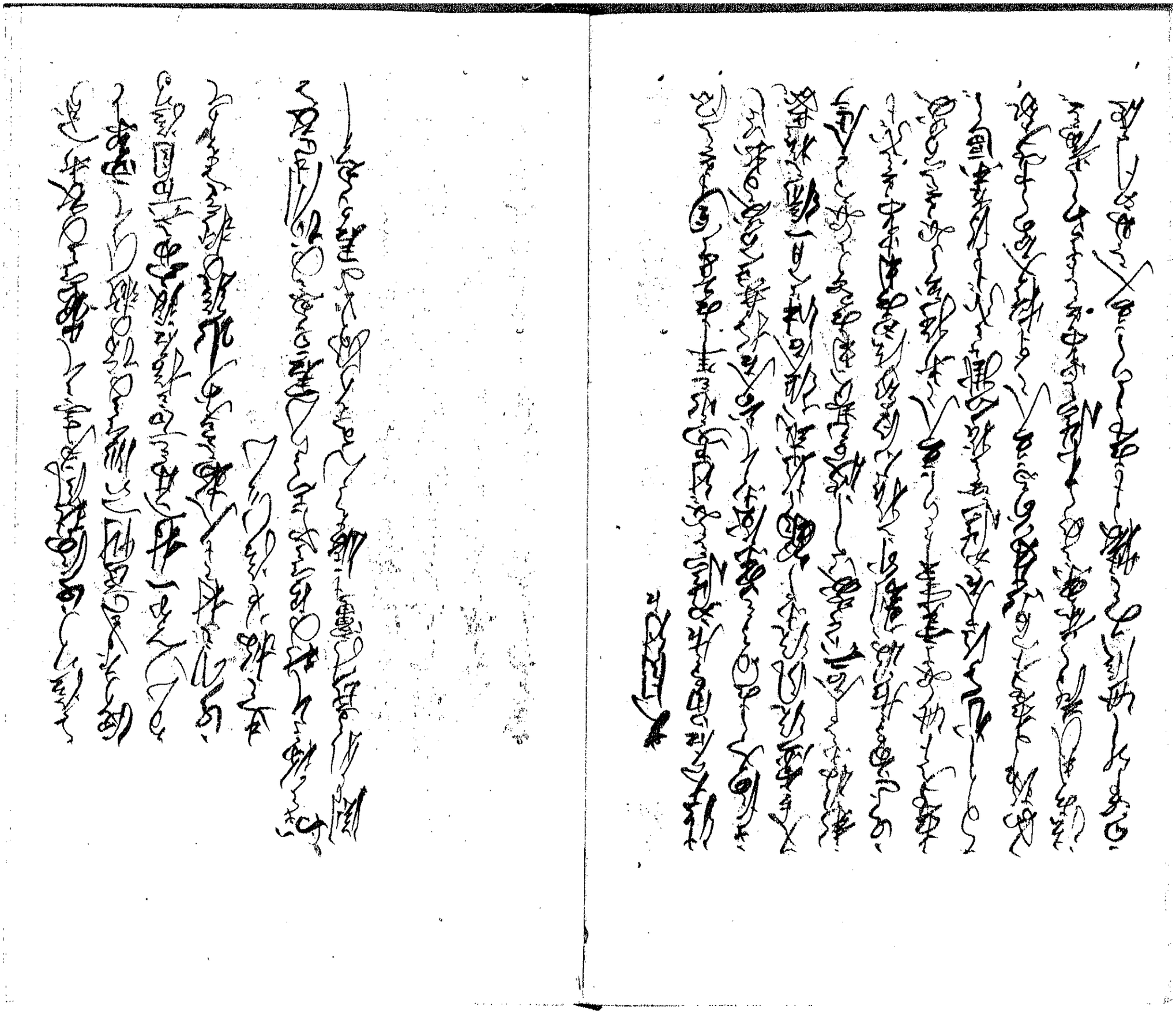

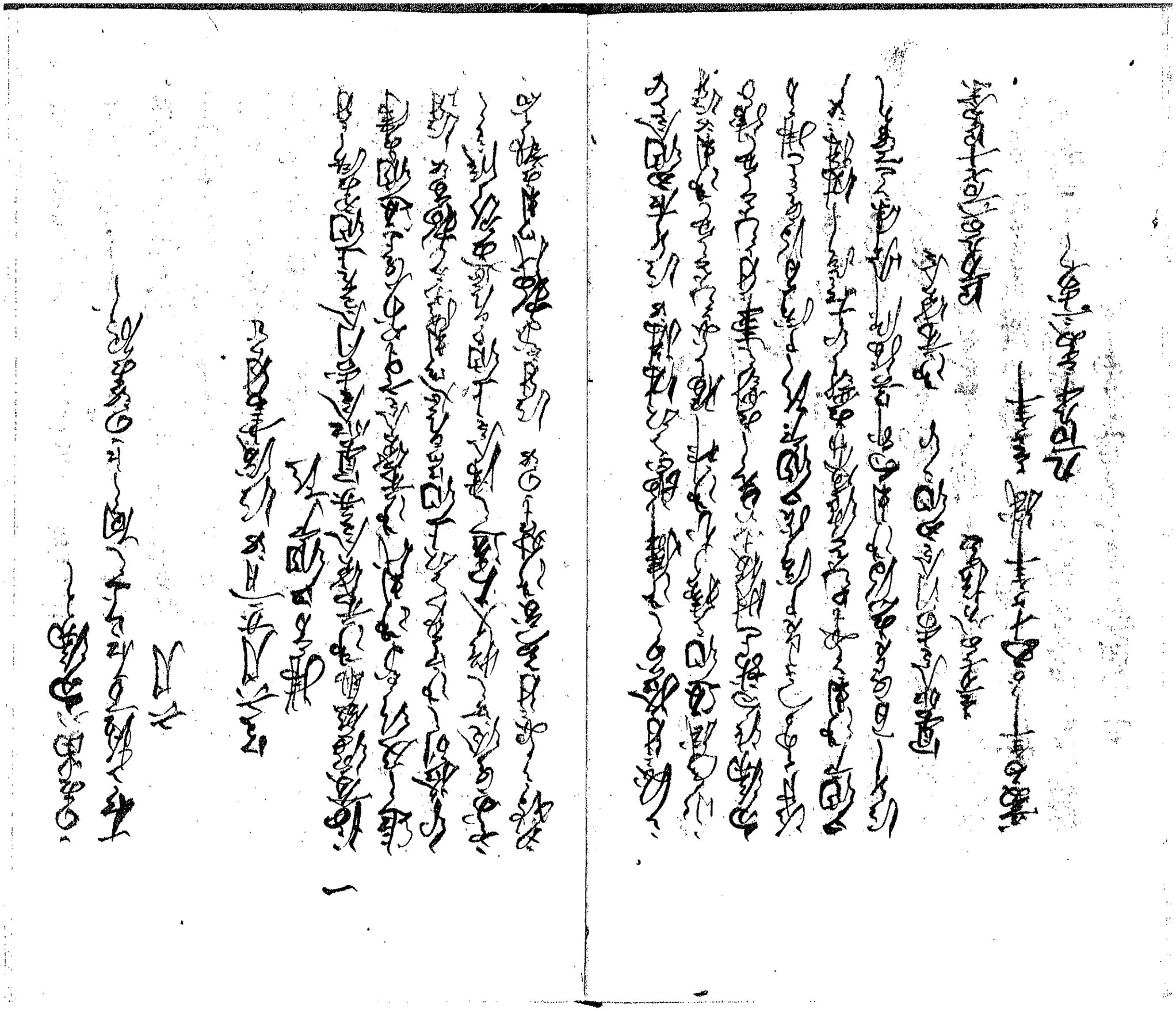

[illegible]

[illegible]

[illegible]

[illegible]

[illegible]

[illegible]

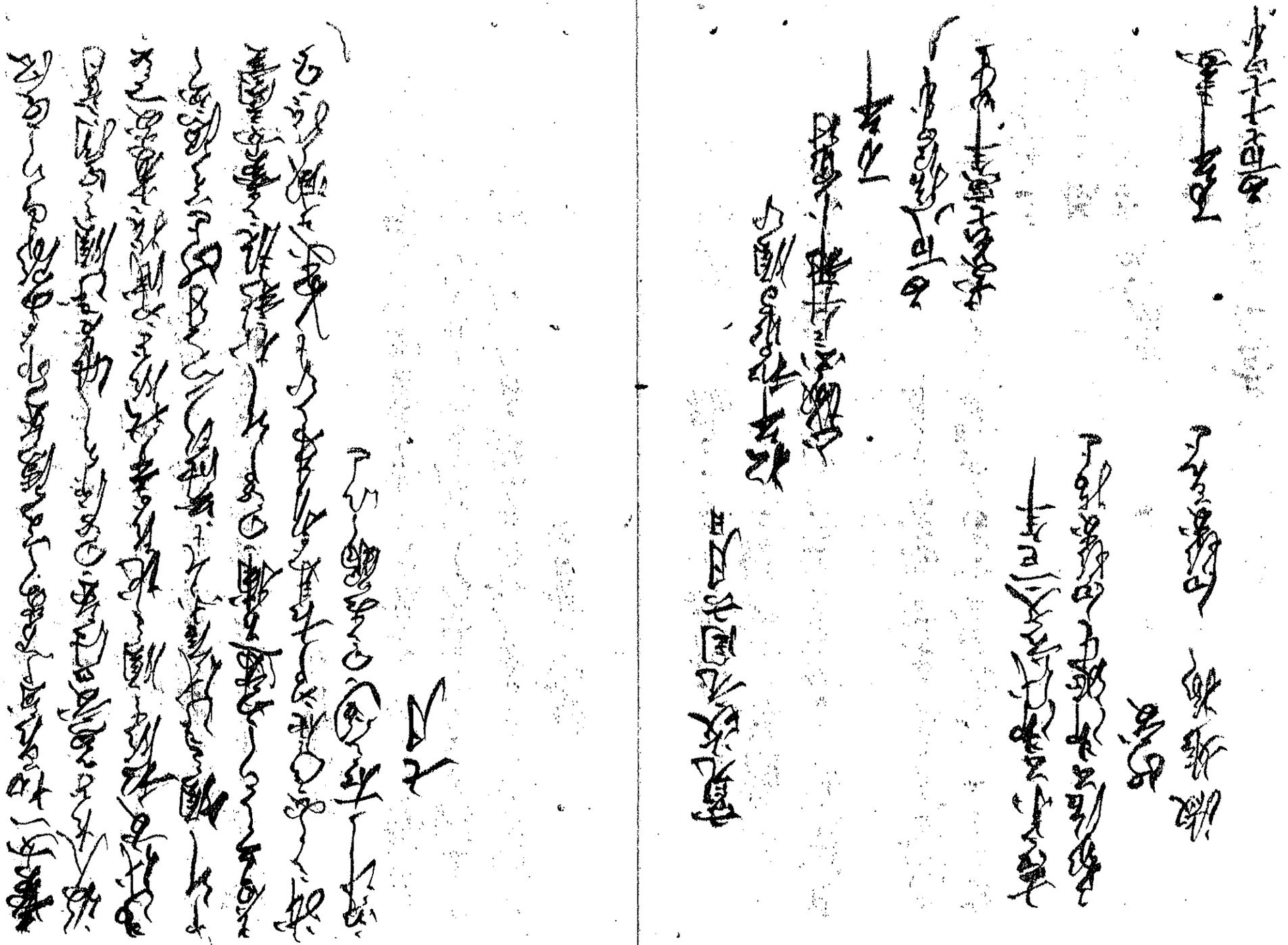

今番
聘使後期一款
東武朝議實出於交
彝大體推誠同仁之義其諒〻丁寧之意粲
然于
太守之書不復贅敬仰古頭此行也即農乙
俺於
東都命是事狀使以報
太守通告
貴國寔
東武特意慮其
彝盟輩因矣象官之職深體
兩邦誠誼以為周旋具陳 茉府速承
朝廷允諾務帰順便之地矣
戊申十二月日 大差

朝鮮國ヨリ返簡

朝鮮國禮曹參議金 履正
日本國對馬列太守平公 閣下
拠便遠至獲承

不遑養息又恐加於凋瘵是以
朝議欲姑緩
來聘之事因使不佞具由以告即此差一正
宮手書但都船主平暢亨岩布此意女
望
啓聞就呈
吉諾幸甚倭使者稟達另具菲項略寓
芹衷
鑑領為榮餘非莫若序
曾福肅此不備
天明八年戊申八月日

對馬列太守平義功

任譯初對面之節揖合〻真文二通
示意達悉而大抵任官之職專在於
兩國間誠信之道而今番事寔出於禹不得
而則
許施典否唯在於
朝廷處分而自下周旋之道不極力哉回下來
復更當轂為計耳幸望姑
待焉

訓導 金主簿
別差 崔僉正

戊申十二月日

今番
聘使後期一款
東武朝議實出於交
彝大體推誠同仁之義其諄〻丁寧之意桑
然于
太守之書不復贅敬仰古頌此行也即農乙
俺於
東都命是事狀使以報
太守通告
貴國寔
東武特意慮其

彝盟輩國矣象官之職深體
兩邦誠誼以為周旋具陳 茅府速承
朝廷允諾務帰順便之地矣
戊申十二月日 大差

朝鮮國ヨリ返簡

朝鮮國禮曹參議金 偃正

日本國對馬州太守平公 閣下
據便遠至獲承

委翰憑審
興居冲迪慰沃良多仍聞
貴大君傳序
嗣服增輩
舊緒世在鄰好宣馳賀价勿
貴國派軫苴年民弊
委敷後期業已轉用
朝廷信使前須行期當俟後日更
示
盛貺益見
厚誼薄儀聊表鄙忱統希
宗亮不備
己酉年三月日
禮曹參議金

別幅
人參貳兩
虎皮壹張
豹皮壹張
白苧布拾匹
白錦紬拾匹
黑麻布柒匹

履正

白木綿貳拾疋
花席伍張
四張付油花參部
黃毛筆參拾柄
眞墨參拾笏
除

己酉年三月 日

禮曹參議金 復正

己酉七月初日松年敬謹殿賀若華婚又賀

[illegible]

朝鮮國禮曹參判金 普淳 奉復

日本國對馬州太守平公 閣下

星槎遠屆
華札遄至懇歸
啓居珍毖傾慰良深仍聞
貴大君克紹
前烈丕膺
誥旨宜循故常亟馳賀仞而

貴大君新改仁惠
深軫荒年民瘼為
請後期有此
委敕茲將
盛意即已轉達
朝廷信使行期當俟更
示別幅
珍品多謝
厚誼不腆土宜用伸面敬統希
照亮不備
己酉年三月日

禮曹參判金

魯淳

別幅貢數同右

[illegible]

作ヶ[illegible]

覚

一 [illegible]人よく仕つる者
一 [illegible]月[illegible]者
一 人[illegible]て仕[illegible]家業[illegible]
人[illegible]者
一 女[illegible]男[illegible]者
一 十[illegible]者
一 [illegible]日[illegible]者
一 [illegible]者

一 男[illegible]者
一 [illegible]者
[illegible]
右九[illegible]者
[illegible]
[illegible]

右[illegible]

一 [illegible]
[illegible]

[illegible]

[illegible]

[illegible]

[illegible]

[illegible]

[illegible]

[illegible]

[illegible]

京都ヨリ紫蔵上人書中云

[illegible]

[illegible]

[illegible]

[illegible]

沙浜浦歌

沙浜浦在本州里濟邨西南海濱居民百餘
宗家種梅數株遂成林丙午歲仲春十三日
適訪友人中藤子元勤余遊賞焉其民

[illegible]
[illegible]
[illegible]

蓬頭赤脚情意敦數世不起雀鼠訟比屋蒙
鼓水歡分人笑迂且野那識此中有天真世
間浮靡未經目人情崎嶇寧疲神孜孜恂恂
成風俗偉偉熙熙長兒孫炎暑雪簑雖甚勞
罷時自占物外春冥予探梅偶過此觀聽始驗先
脩言瘠土僻境不須患樂國腴田在一勸不知不識
頌帝則擊壤奚獨唐虞民羅浮應嶺僊蹤
渺領言遷居携妻子卜鄰與爾同里仁況今方
遭盛班也行當旌賞標閭門先揮吟筆記其
實辭陋無華君莫嗔他日如有陳觀詔歌此
欲獻采詩官

拙齋西山正顯

題沙民　家邱棠

畫茅宵索一村親鄉里責善事日新常重稅
租無計利耕餐井飲堯舜民

次韻　淺野毅

蚤窻論世笑談親敬篤聽江南禮倍新明日吟
節省耕去為將佳句勞斯民

又

沙民稱名村俗親流風尚古不須新不知不載唯順
則乃是義皇上世民

又

一村和睦一家親居行相勧日日新吾輩亦擔
未報去秋為沙汰浦頭民
又又
里是に為民に我沙汰民孤村石鎚戸の聽
一非人

山陽

越天楽

山陽逸民

サこノウラニズミツクダミイロスナラニスナトリし
タキヽコルヨツノトキノハルカセ
右沙汰の浦の民居高しして當世よりうまなと
感しいまに友所なとしに人の行
しう天明戊申に秋より茂谷沙汰の民居
色人今年今年移りて舊歌に日影
こと事り沙汰の民居すなほのして寛政元巳酉の春正月
村名民生業沙汰の民居すなほのして寛
ゆき事ゆき夫れ西山相公の詩作と居

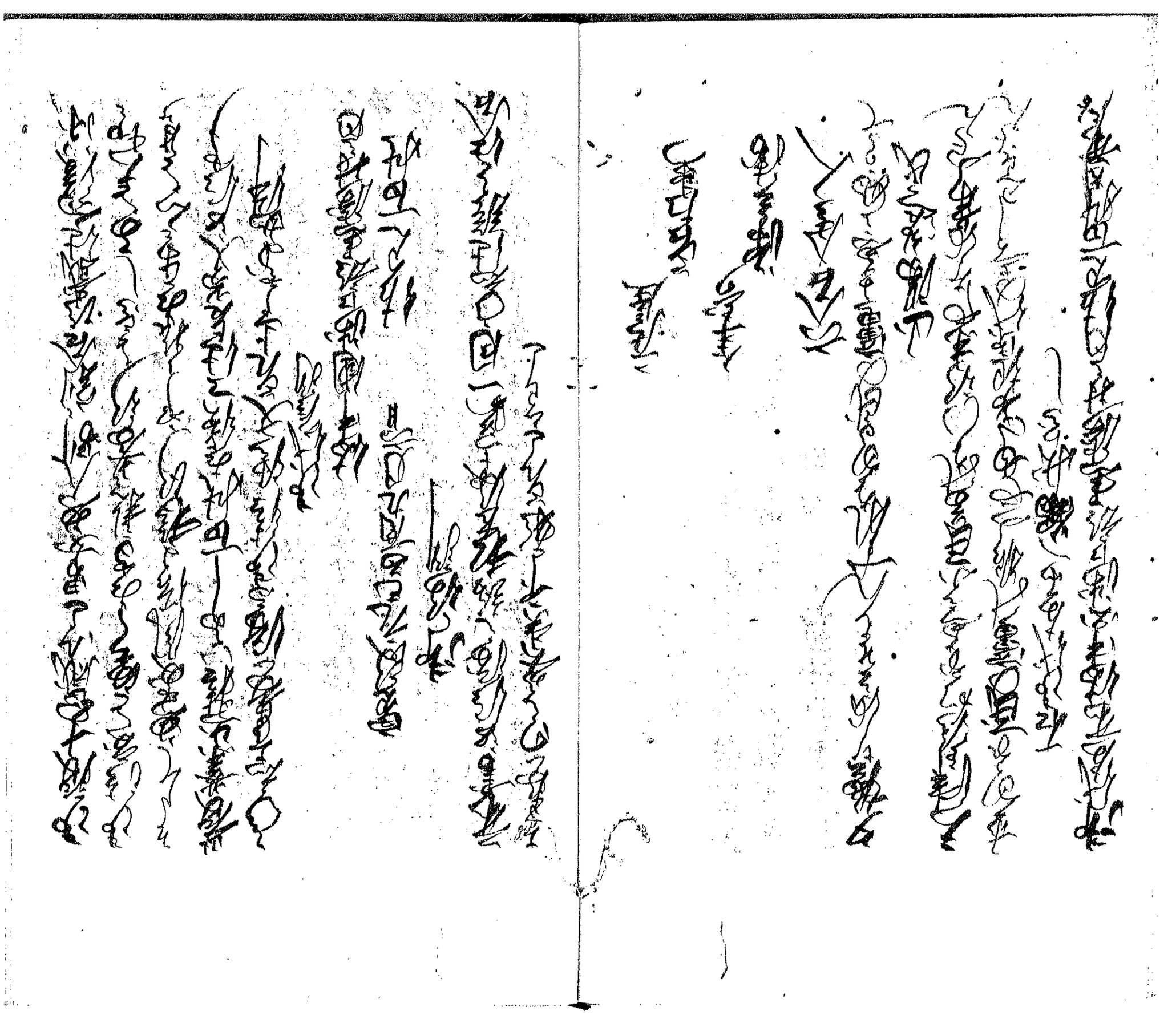

[illegible]

[illegible]

[illegible]

[illegible]

[illegible]

[illegible]

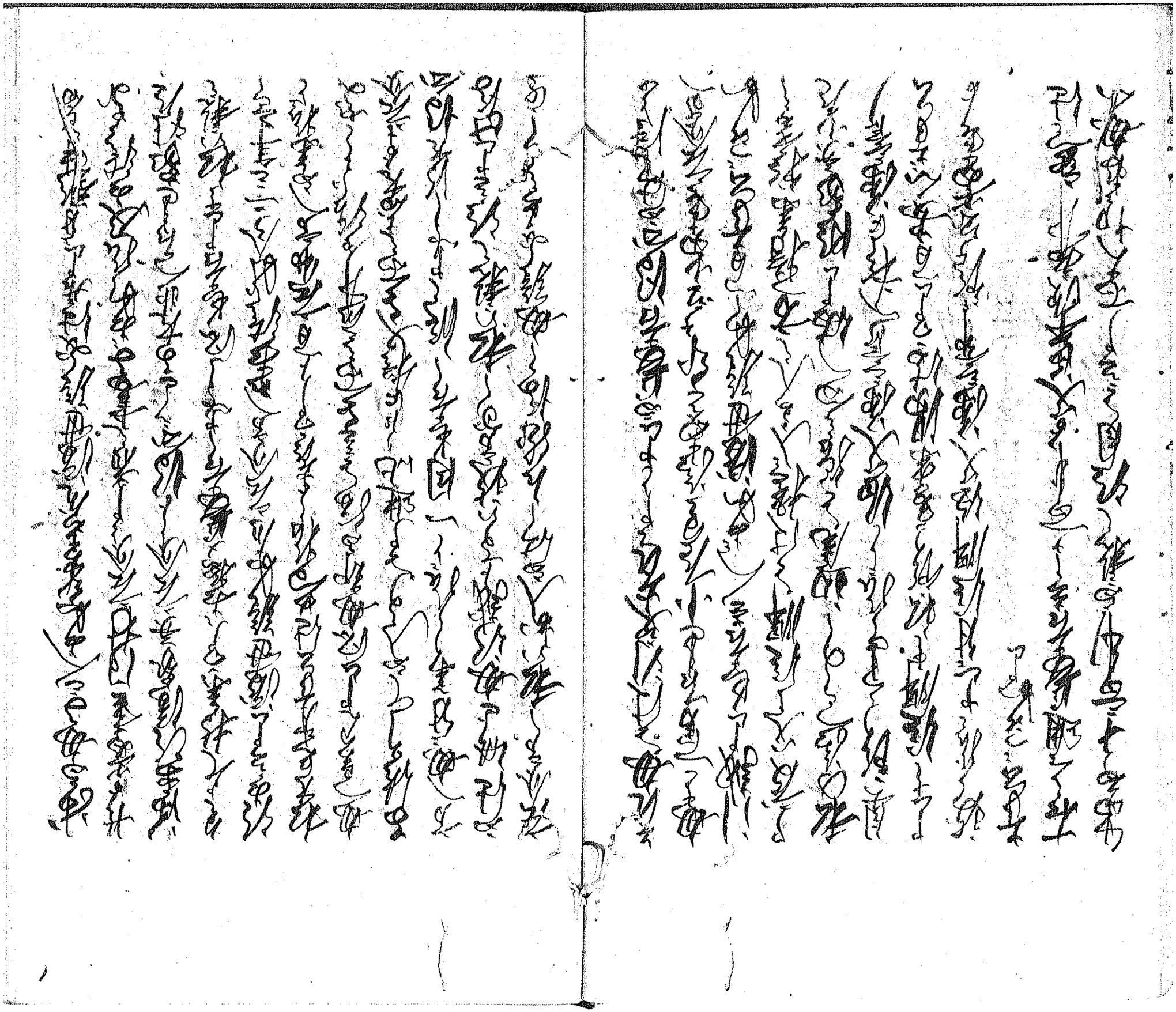

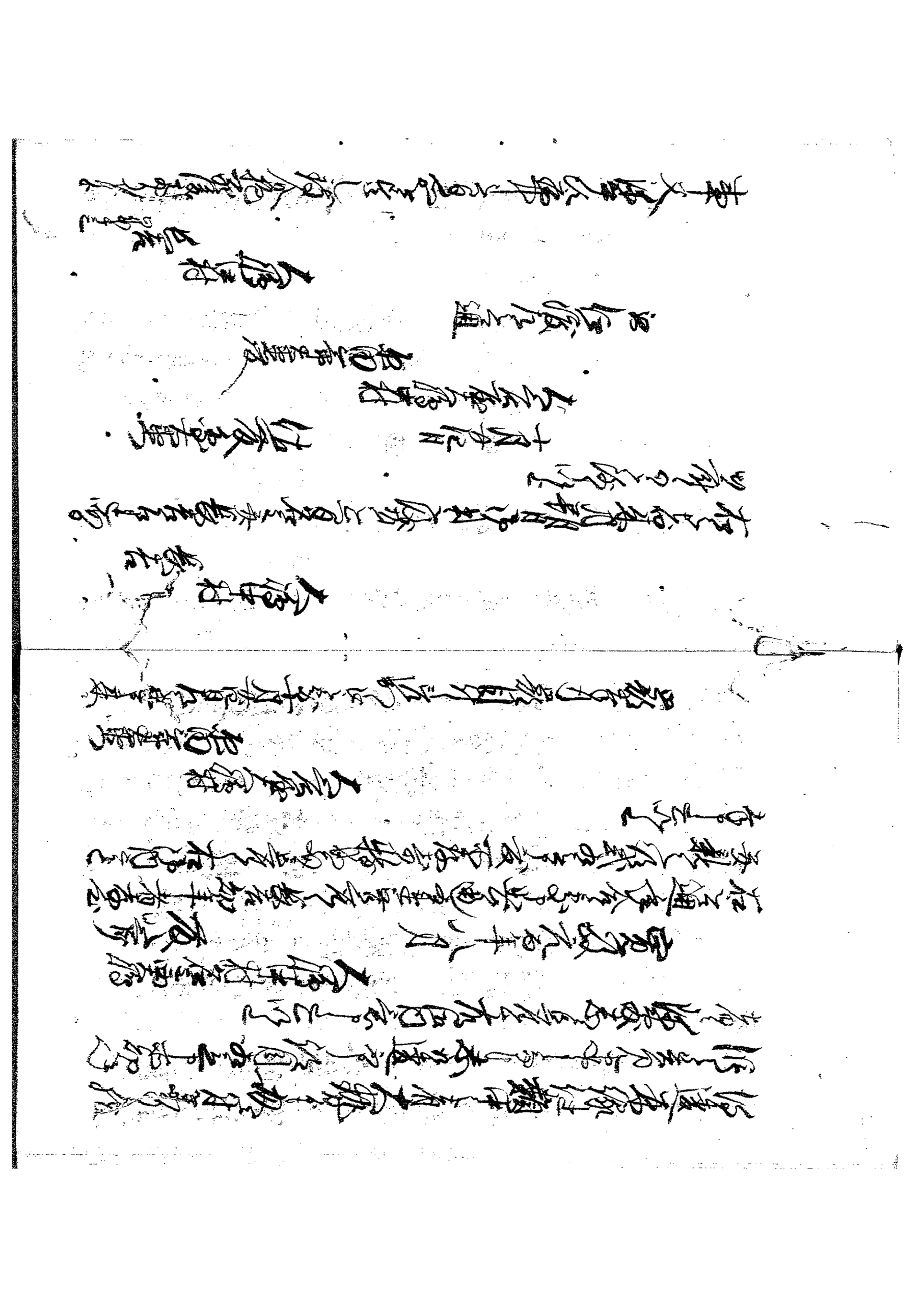

[illegible]

[illegible]

[illegible]

城中前殿及東叡山　陵樹其餘處處亦降
焉方今四海偃仁風禹民浴德澤家家守其職
戸勉其業千里聽歡聲比屋皆抃舞天之應
之不惟影響蓋有王者不受瑞者是所以示諫也
況政治之事依瑞懈怠則漸漸乎將流眷靡乎又
有受之而不驕者是以瑞為戒者也亦與彼不受者同
帰一是皆敬天之事也矣丈天將言愈勉哉而示之以
瑞將言愈慎哉而降之以災嗚呼天之高遠不急賞
速罰見其崩而使人曉之也然則依其瑞以勉其德
乎滿甕之寶露可致矣豈金莖高二十丈以仙人
掌強求之者比乎今親遇和氣應改治乎乖災須

首敢恭奉賀

六合金人

一　松平就中ル條

大樹君ノ御上洛ニ大唐船ニ乗テ来ル

月度ノ御上洛ニ　　巳酉ノ年来ル

[illegible]

十二月一日　[illegible]

[illegible]

平義

[illegible]

[illegible]

[illegible]

巳酉之月 [illegible]

大洋居所 [illegible] 大月分

一 [illegible] 所 [illegible] 之丁目 [illegible]

一 [illegible] 当 [illegible]

一 [illegible] 西 [illegible] 丁目 [illegible]

一 牛 [illegible] 之 [illegible] 之 [illegible] 百

一 [illegible] 大 [illegible]

一 [illegible] 小 [illegible] 所 [illegible] 大 [illegible]

右六 [illegible] 百 [illegible] 一 [illegible]

十二月

庚戌 [illegible] 試 [illegible]

[illegible] 月 [illegible]

記月大小　姫井結

禮樂射御書數皆是道之作用

[illegible] 月 [illegible]

[illegible] 年 [illegible] 文 [illegible]

[illegible]

[illegible]

[illegible]

[illegible]

[illegible]

[illegible]

[illegible]

[illegible]

[illegible]

[illegible]

[illegible]

[illegible]

悲名仍枝虚名累終日昏〻事未問唯有梅
華枝上月對影把酒治平[illegible]

[illegible]

[illegible]

六合金人

一 庚戌二月十八日相州四成郡[illegible]内南田屋町[illegible]

[illegible]

[illegible]

世ヶ祝ノ凍ノ音ノ合テ文ヲ奉レトアリケルヨシ其
文曰
朝請儒員臣岡田如言
臣聞
天之為物積氣所成二儀已立各分其類其見於人事
也害陽類也惡陰類也人事得則和氣應之人事
失則戾氣從之人事得而祥為之降人事失而異
為之至是以董生脩德而瑞降于家鄒衍仰天而
異見于國匹夫之誠尚能感天而況人主乎是故人主
脩改和則天必降瑞以顯其善行荒改乱則天必見
災以戒其不善蓋天之降瑞固所以愛人主哉亦所
以使之恐懼脩省而務德理改也天之愛人主也至矣
哉故人主之所以敬天意得之則理失之則否夫懼雉雄
之異而假道復興喜儀鳳之瑞而漢祚幾衰無他顧
其所以敬天意者如何耳臣如誠懼誠喜頓首頓
首去年十二月甘露降至今春復降臣聞甘露之為
物神靈之精仁瑞之澤其色濃其味甘今降江戸
者豈無故哉乃
盛德之所致也而天之所以憂
殿下而顯揚
其仁也然所以敬天意者亦何以乎宜益脩德
和改而期雍熙之化而後已也能如此則比

隆於二帝三王豈不美哉若謂理平已至而不如意
則非臣所知也
殿下　聰明必有審處之者臣不勝慶抃大願之
至謹奉箋稱
賀陳　聞臣愚誠懼誠喜頓首頓首
寛政二年閏貳拾捌日　朝請儒員臣岡田挺之

上野松平[illegible]

織田[illegible]

[illegible]

[illegible]

一　[illegible]

[illegible]

一　[illegible]

[illegible]

[illegible]

[illegible]

一 [illegible]

一 [illegible]

一 [illegible]

[illegible]

[illegible]

[

[illegible]

元亨元年十月廿日 [illegible]

元亨元年十月廿日 [illegible]

[illegible]

元亨元年十月廿日 [illegible]

[illegible]

元亨元年十月廿日 [illegible]

[illegible]

一 [illegible]

一 [illegible]

一 [illegible]

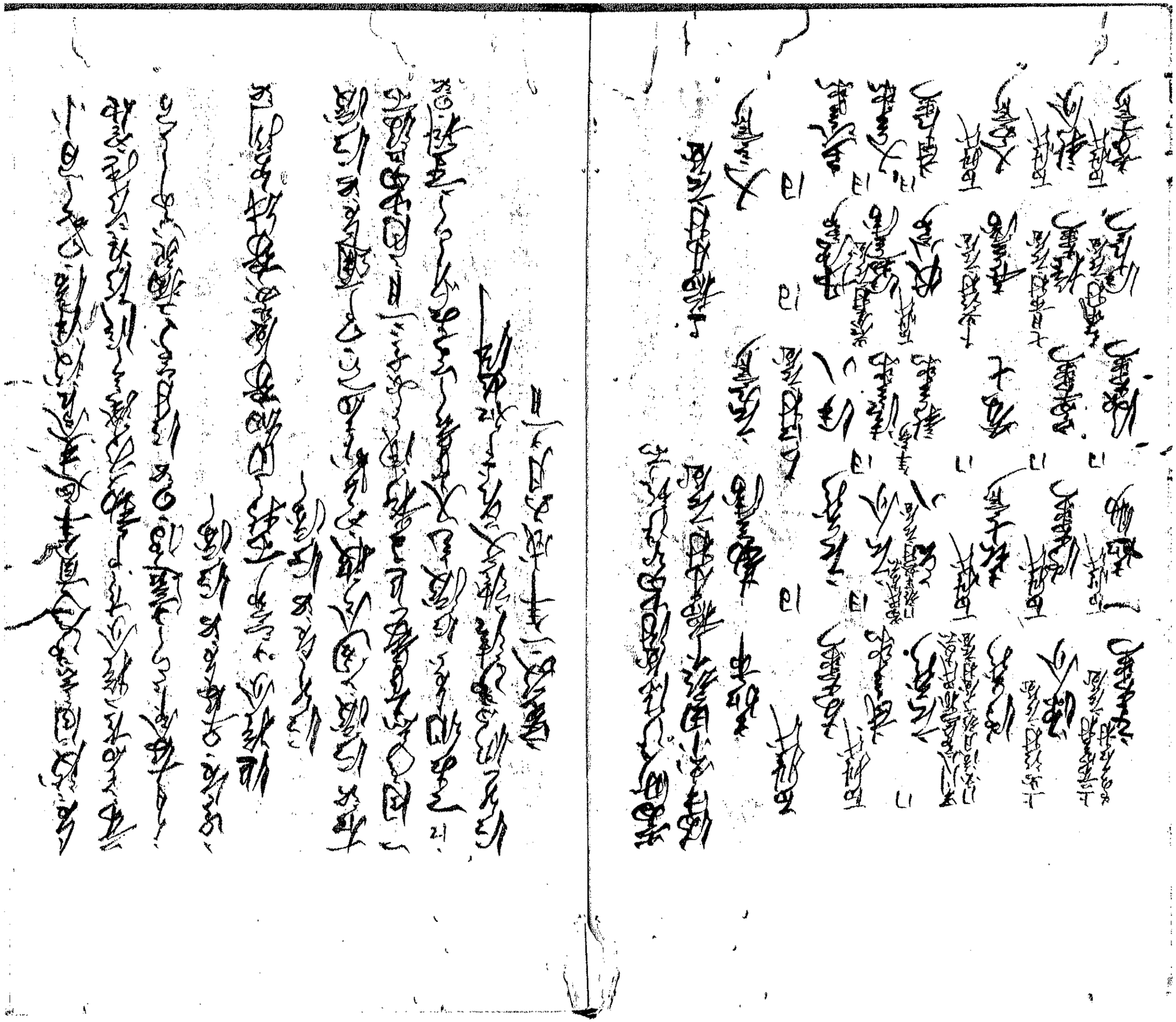

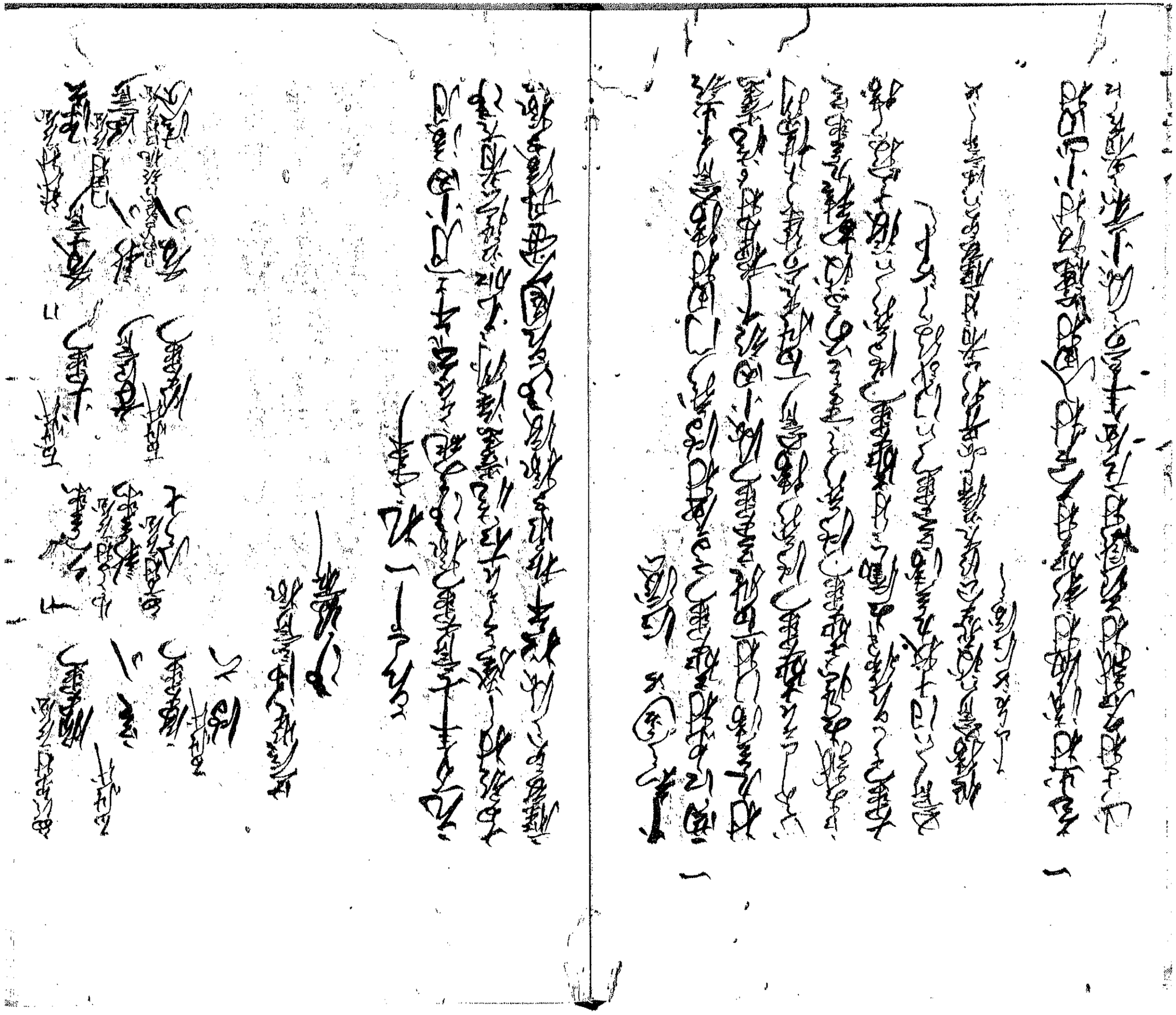

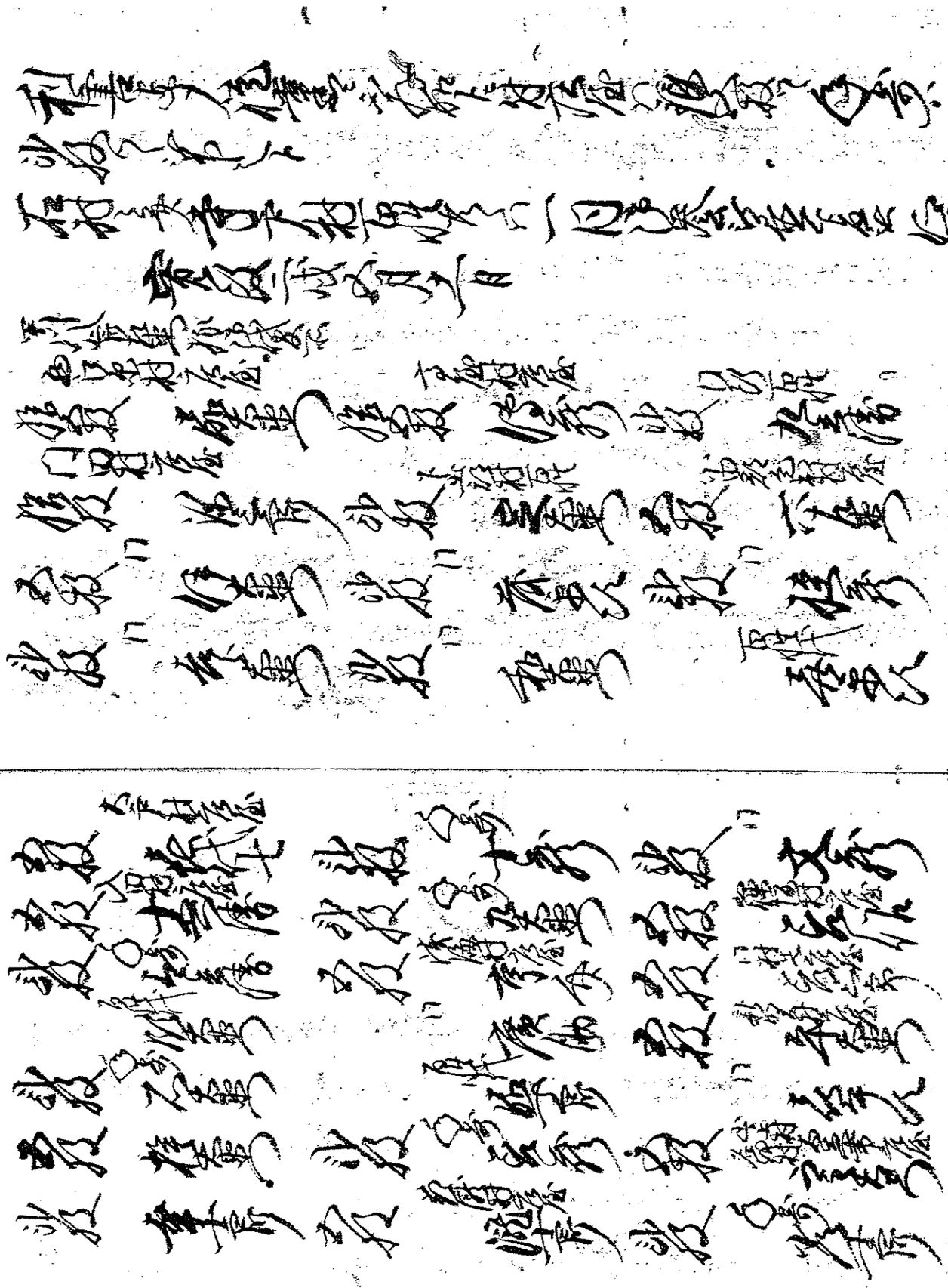

一 庚戌 王子 御法会

於年法会毎度花
抑代音ハ今ハ法会ニ於テ廣令聞ト
わたくしの道具ニて書ハ第
ハ家ハ
ハ人の
金銀ニて出ス
ハ
ハ
ハ

[illegible]

一

[illegible]

[illegible]

一

[illegible]

[illegible]

一 康成六月廿二日

還幸 御道中 [illegible]

新内裏御遷幸御行列

[illegible]

○亮一 經康朝臣 権亮礼親。少副良久朝。少史

[illegible]

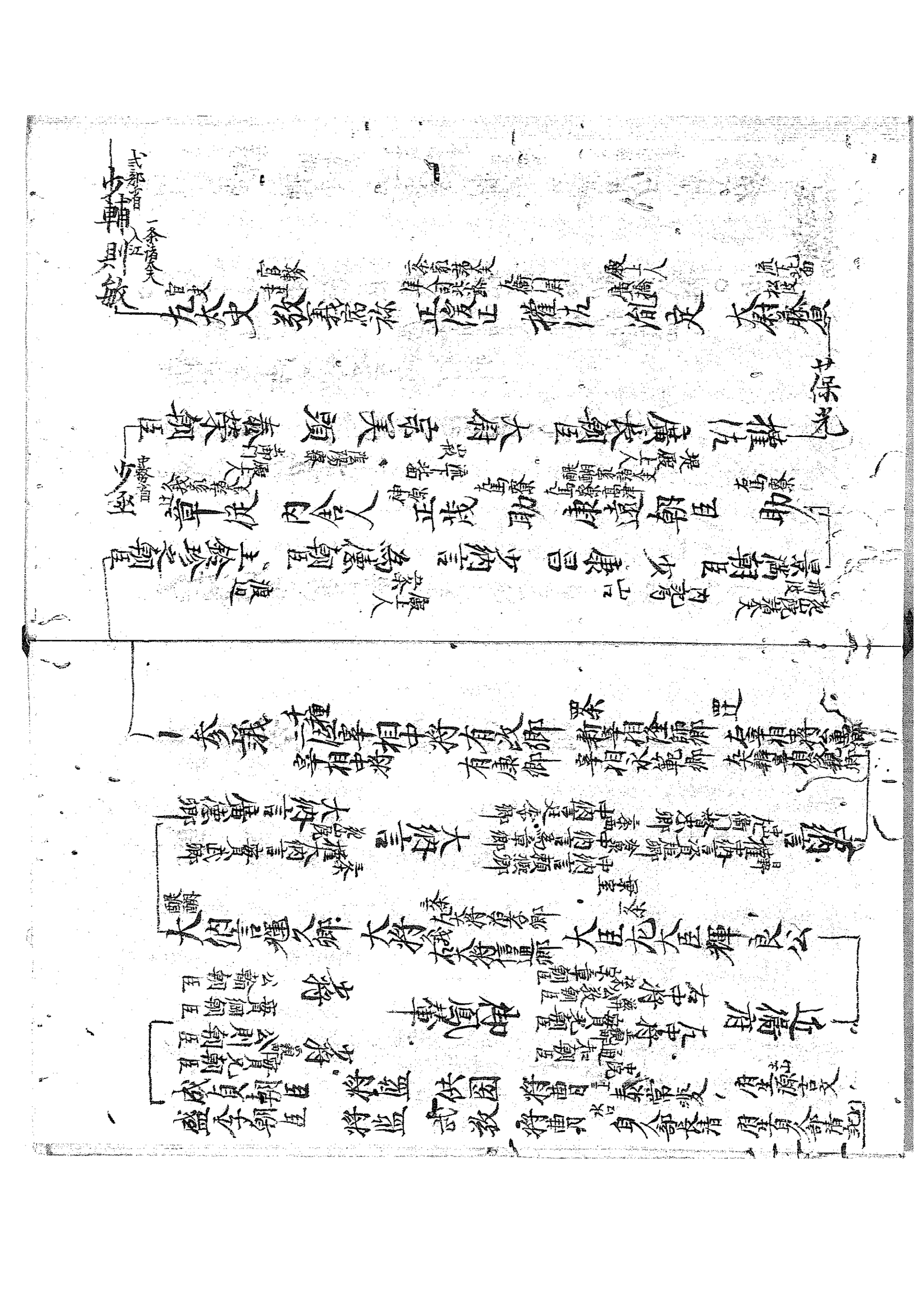

殿上人 柳原

坂大尉 源川 忠弘 各馬九馬数百十足半

[illegible]

[illegible]

大膳職 伏見宮諸大夫 田中 大炊寮 一条家諸大夫 河野

宗頭 通和宿禰 佐 造酒司 備岡 大江盛淳

[illegible]

[illegible]

内匠寮 惟宗司家諸大夫 牧

我少輔 大蔵省 京極家諸大夫 宣由 宮内省 惟大輔

[illegible]

[illegible]

一条家諸大夫 難波 典薬寮 愛敬 頭

[illegible]

[illegible]

近衛代 下毛野武 職事 修理右中辨 良頭朝臣 中御門右中辨 宣家

近衛代 泰武雄 侍臣 源常芳 知川極蔵 亮 資董

一 同月廿七日夜 一
女院御所還幸
一 同月廿六日
太上皇 還幸
一 同月十二月五日
皇太后 還幸

仲冬廿七日松殿先生家御叔父右衛
門督
十月廿日 三四寸許冷水少御所清景自
宮上洛宮之外 冠者殿入西園

乃至八
御所清涼殿令會 之父子佳話
三日宗我殿 西局
仙洞御所 観十四日 仏事 官父子爾
四条殿内侍所 勅使 法成寺
殿 内侍所 令枝葉所 梅宮 陰
洲 上 日 廿三日 別当下 大
上人 尾
還幸 儀 勅
少納言 東 東
東 春 御 春 清 殿 奉

[illegible]

[illegible]

[illegible]

[illegible]

[illegible]

[illegible]

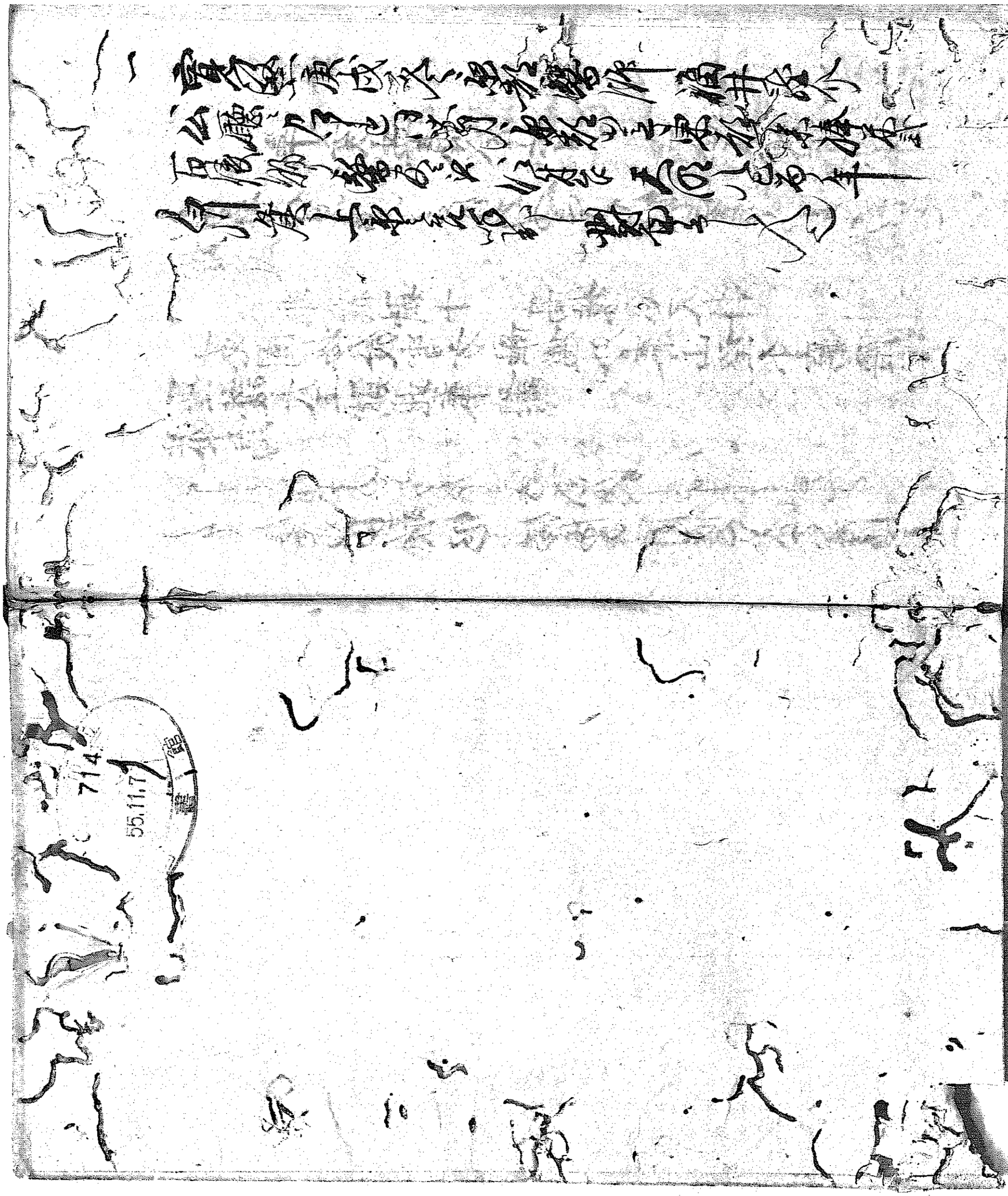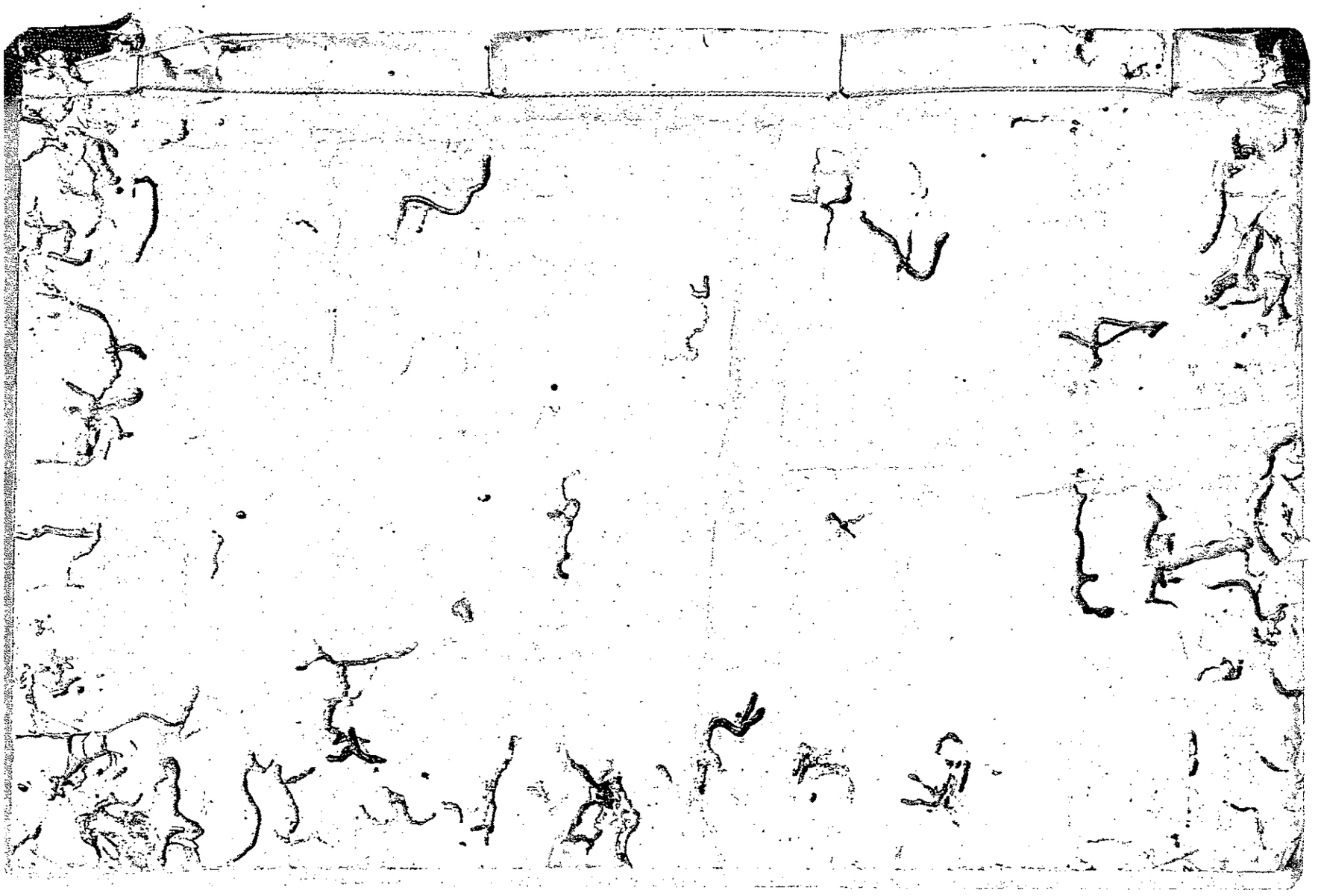
55.11.7
714